Zeitschrift: Pestalozzi-Kalender
Herausgeber: Pro Juventute
Band: 8 (1915)
Heft: [2]: Schüler

Rubrik: Fahneneid der Truppen

Nutzungsbedingungen
Die ETH-Bibliothek ist die Anbieterin der digitalisierten Zeitschriften. Sie besitzt keine Urheberrechte an den Zeitschriften und ist nicht verantwortlich für deren Inhalte. Die Rechte liegen in der Regel bei den Herausgebern beziehungsweise den externen Rechteinhabern. Siehe Rechtliche Hinweise.

Conditions d'utilisation
L'ETH Library est le fournisseur des revues numérisées. Elle ne détient aucun droit d'auteur sur les revues et n'est pas responsable de leur contenu. En règle générale, les droits sont détenus par les éditeurs ou les détenteurs de droits externes. Voir Informations légales.

Terms of use
The ETH Library is the provider of the digitised journals. It does not own any copyrights to the journals and is not responsible for their content. The rights usually lie with the publishers or the external rights holders. See Legal notice.

Download PDF: 04.05.2025

ETH-Bibliothek Zürich, E-Periodica, https://www.e-periodica.ch

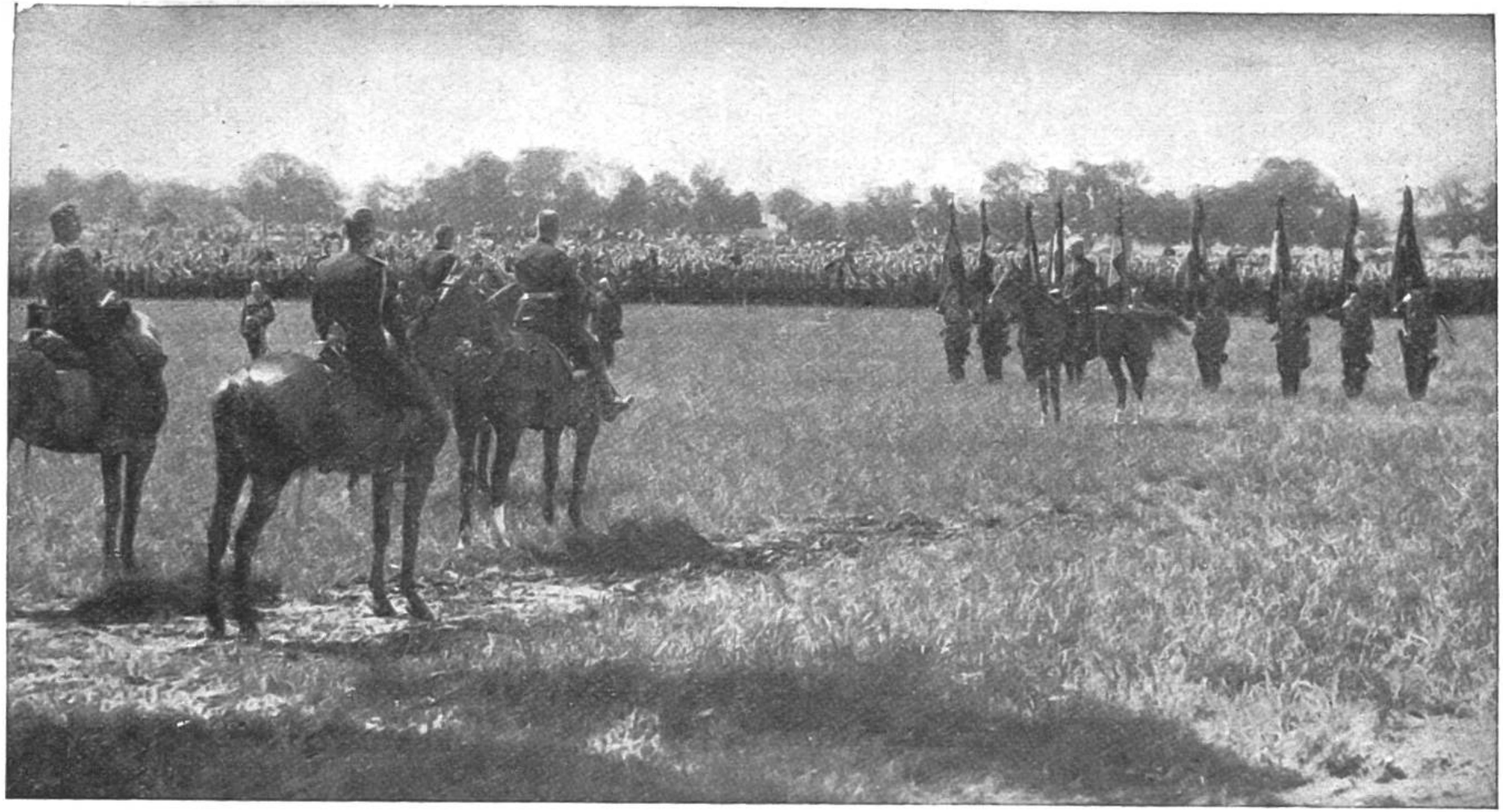

Fahneneid. Bern, 5. August 1914.

Der Fahneneid lautet:

„Es schwören oder geloben die Offiziere, Unteroffiziere und Soldaten:

Der Eidgenossenschaft Treue zu leisten; für die Verteidigung des Vaterlandes und seiner Verfassung Leib und Leben aufzuopfern; die Fahne niemals zu verlassen; die Militärgesetze getreulich zu befolgen; den Befehlen der Obern genauen und pünktlichen Gehorsam zu leisten; strenge Mannszucht zu beobachten und alles zu tun, was die Ehre und Freiheit des Vaterlandes erfordert."