Zeitschrift: Schatzkästlein : Pestalozzi-Kalender
Herausgeber: Pro Juventute
Band: - (1937)

Artikel: Skikjöring in portugiesisch-Ostafrika
Autor: [s.n.]
DOI: https://doi.org/10.5169/seals-988762

Nutzungsbedingungen
Die ETH-Bibliothek ist die Anbieterin der digitalisierten Zeitschriften. Sie besitzt keine Urheberrechte an den Zeitschriften und ist nicht verantwortlich für deren Inhalte. Die Rechte liegen in der Regel bei den Herausgebern beziehungsweise den externen Rechteinhabern. Siehe Rechtliche Hinweise.

Conditions d'utilisation
L'ETH Library est le fournisseur des revues numérisées. Elle ne détient aucun droit d'auteur sur les revues et n'est pas responsable de leur contenu. En règle générale, les droits sont détenus par les éditeurs ou les détenteurs de droits externes. Voir Informations légales.

Terms of use
The ETH Library is the provider of the digitised journals. It does not own any copyrights to the journals and is not responsible for their content. The rights usually lie with the publishers or the external rights holders. See Legal notice.

Download PDF: 18.04.2025

ETH-Bibliothek Zürich, E-Periodica, https://www.e-periodica.ch

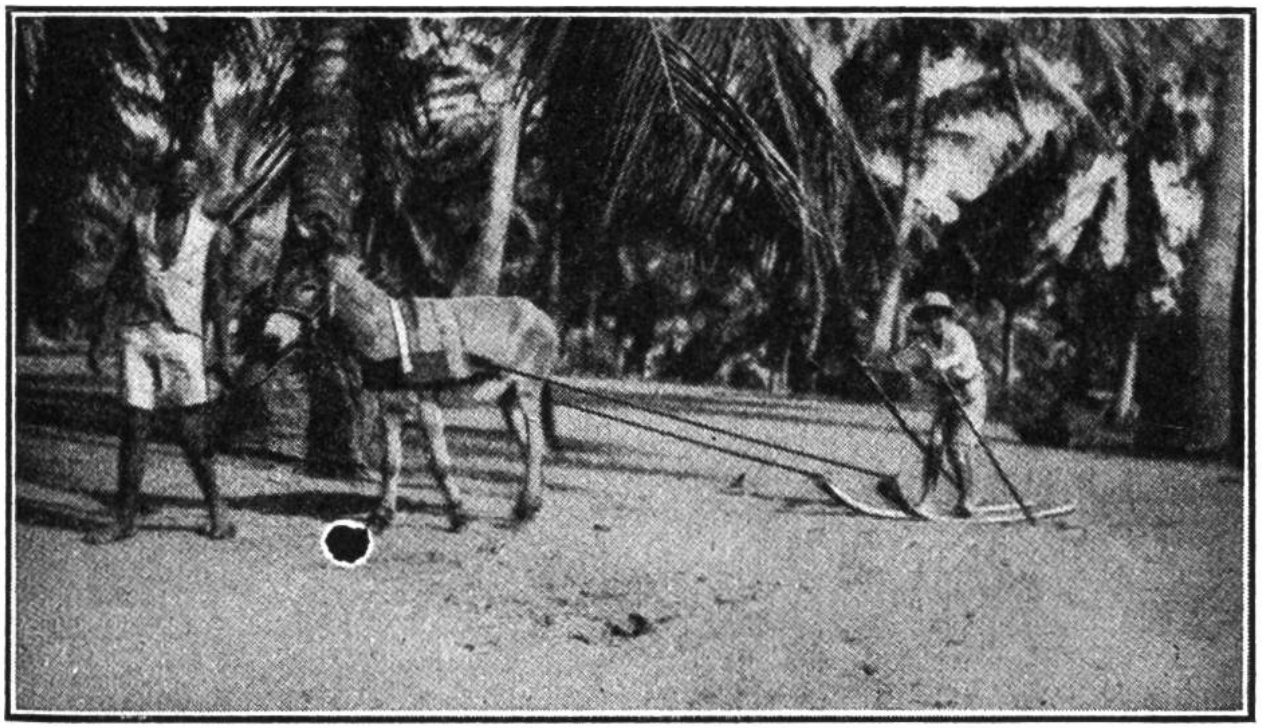

SKIKJÖRING IN PORTUGIESISCH-OSTAFRIKA.

Auch auf dem heissen, sandigen Boden in hohem Palmenwald lässt sich skifahren, wie unser Bild zeigt. Ein 11jähriger Schweizer Farmerssohn, ein eifriger Leser des Pestalozzikalenders, hat uns diese Photographie eingesandt. Er wollte gegenüber den Schweizerkindern in der Heimat nicht zurückstehen und hat sich Ski aus Rippen von Kokosnusspalmblättern selbst gemacht. Der Brief, den er dazu schrieb, ist in Wort und Schrift erstaunlich gut; der junge Schweizer konnte zwar nie eine Schule besuchen; seine Eltern haben ihn aber so vorzüglich unterrichtet.

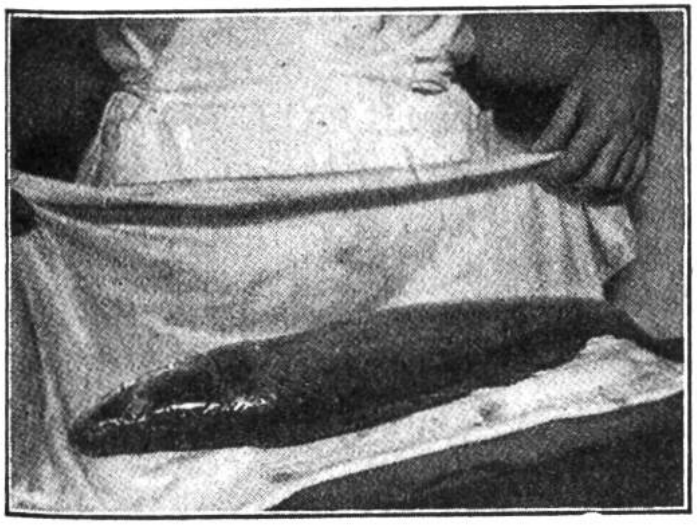

Nicht alle Leute können sich zur Aufbewahrung ihrer Nahrungsmittel einen Kühlschrank leisten. Da ist es gut, zu wissen, dass sich ein Fisch einige Tage frisch erhält, wenn man ihn in ein mit Essig getränktes Tuch wickelt.