Zeitschrift: Revue syndicale suisse : organe de l'Union syndicale suisse

Herausgeber: Union syndicale suisse

Band: 60 (1968)

Heft: 5

Titelseiten

Nutzungsbedingungen

Die ETH-Bibliothek ist die Anbieterin der digitalisierten Zeitschriften auf E-Periodica. Sie besitzt keine Urheberrechte an den Zeitschriften und ist nicht verantwortlich für deren Inhalte. Die Rechte liegen in der Regel bei den Herausgebern beziehungsweise den externen Rechteinhabern. Das Veröffentlichen von Bildern in Print- und Online-Publikationen sowie auf Social Media-Kanälen oder Webseiten ist nur mit vorheriger Genehmigung der Rechteinhaber erlaubt. Mehr erfahren

Conditions d'utilisation

L'ETH Library est le fournisseur des revues numérisées. Elle ne détient aucun droit d'auteur sur les revues et n'est pas responsable de leur contenu. En règle générale, les droits sont détenus par les éditeurs ou les détenteurs de droits externes. La reproduction d'images dans des publications imprimées ou en ligne ainsi que sur des canaux de médias sociaux ou des sites web n'est autorisée qu'avec l'accord préalable des détenteurs des droits. En savoir plus

Terms of use

The ETH Library is the provider of the digitised journals. It does not own any copyrights to the journals and is not responsible for their content. The rights usually lie with the publishers or the external rights holders. Publishing images in print and online publications, as well as on social media channels or websites, is only permitted with the prior consent of the rights holders. Find out more

Download PDF: 21.07.2025

ETH-Bibliothek Zürich, E-Periodica, https://www.e-periodica.ch

REVUE SYNDICALE SUISSE

ORGANE MENSUEL DE L'UNION SYNDICALE SUISSE

60e année | Mai | No 5

Coup d'œil sur le passé et l'avenir du TUC

Par *George Woodcock*

Secrétaire général du Trades Union Congress

Il est naturel quand une personne ou une organisation atteint l'âge respectable de 100 ans qu'on désire fêter l'événement. Comme nos lecteurs pourront en juger dans l'article qui suit, le Trades Union Congress ne se contente pas de considérer avec fierté les 100 années de son existence mais, écrit notre collègue Woodcock lui-même, il envisage avec confiance les cent prochaines années. Rappelons que la première réunion du TUC eut lieu le 2 juin 1868.

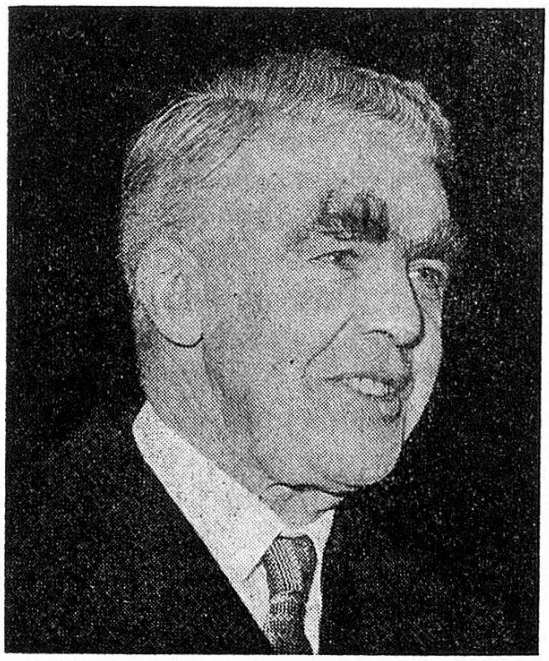

Le dimanche 2 juin, un groupe de dirigeants de syndicats britanniques se réunira dans une rue de Manchester (dans le nord-ouest de l'Angleterre), pour inaugurer une plaque sur un bâtiment aux murs maintenant noirâtres où s'est tenue cent ans auparavant la première réunion du *Trades Union Congress* (Fédération des syndicats britanniques).

Quelques jours plus tard, dans le décor grandiose du Guildhall – l'Hôtel de Ville de la cité de Londres – ces mêmes dirigeants syndicalistes donneront un banquet auquel seront invités la reine Elizabeth et le premier ministre. Deux jours plus tard, au Royal Festival Hall de Londres aura lieu un concert de musique classique comprenant une ouverture composée spécialement à l'occasion du centenaire du TUC.

En même temps, des centaines de syndicalistes organiseront des expositions, des bals et diverses manifestations dans le cadre régional auxquels participeront des milliers de syndiqués.