Zeitschrift: Gazette / Oldtimer Club Saurer
Herausgeber: Oldtimer Club Saurer
Band: - (2012)
Heft: 83

Rubrik: Rolls-Royce Museum in Dornbirn

Nutzungsbedingungen
Die ETH-Bibliothek ist die Anbieterin der digitalisierten Zeitschriften. Sie besitzt keine Urheberrechte an den Zeitschriften und ist nicht verantwortlich für deren Inhalte. Die Rechte liegen in der Regel bei den Herausgebern beziehungsweise den externen Rechteinhabern. Siehe Rechtliche Hinweise.

Conditions d'utilisation
L'ETH Library est le fournisseur des revues numérisées. Elle ne détient aucun droit d'auteur sur les revues et n'est pas responsable de leur contenu. En règle générale, les droits sont détenus par les éditeurs ou les détenteurs de droits externes. Voir Informations légales.

Terms of use
The ETH Library is the provider of the digitised journals. It does not own any copyrights to the journals and is not responsible for their content. The rights usually lie with the publishers or the external rights holders. See Legal notice.

Download PDF: 12.05.2025

ETH-Bibliothek Zürich, E-Periodica, https://www.e-periodica.ch

Rolls-Royce Museum in Dornbirn

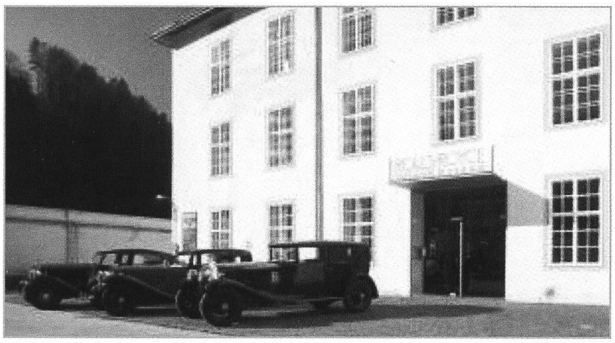

Das größte Rolls-Royce Museum der Welt befindet sich in Dornbirn am Eingang zur bekannten Rappenlochschlucht, einem beliebten Ausflugsziel für Wanderer.

3'000 m² Fläche und mehr als 1'000 Exponate. Die Rekonstruktion der ersten Produktionsstätte von Rolls-Royce und die Hauseigenen Restaurationswerkstatt lassen die Herzen eines jeden Technikfans höher schlagen. In der Hall of Fame stehen unter andrem die Fahrzeuge von King Georg V, King Edward VIII, Queen Mum, Prinz Ali Kahn, Malcolm Campbell, Diktator Franko uvm. Der Tea Room im 2. OG widmet sich dem Flair und Lifestyle der 20er und 30er Jahre. Vom originalen Picknick-Korb, den Reisekoffern, bis hin zu Porzellan von damals, ist alles vorhanden. Auch für die Kinder gibt es einiges zu entdecken.

Die Junioren Vonier beim Restaurieren eines wunderbaren Rolls-Royce

Ein vielseitiges Museumserlebnis: Ausflug mit Freunden, gemütlicher Apero, interessante Führungen, English Tea-Time zum Abschluss, Location für besondere Events, uvm.

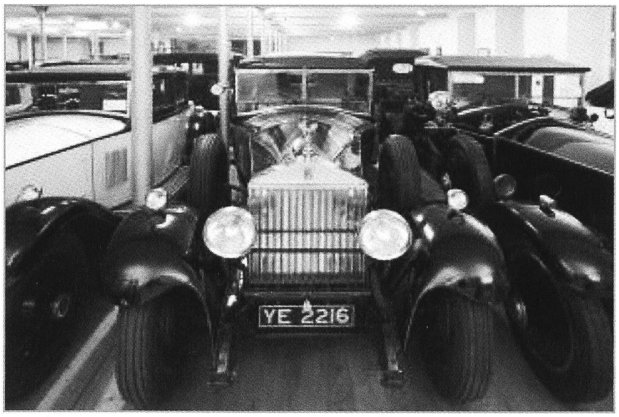

Tipp: Rendezvous mit Spirit of Ecstasy

Erleben Sie das einzigartige Fahrgefühl in einem Rolls-Royce. Einfach ins Blaue oder im Rahmen eines Ausflugs, ganz bequem vom Hotel, Bahnhof oder Flughafen aus.

Dauer: 3 Stunden (Abfahrt/Ankunft Rolls-Royce Museum), Preis: 110 € pro Stunde zzgl. 2,5 € pro Km.

Vater und die Söhne Vonier, alle im Museum tätig

Öffnungszeiten:
Ganzjährig geöffnet, Details siehe Internet
Montag Ruhetag
Feiertags offen

Kontakt:
Rolls-Royce Museum Franz Vonier GmbH
Gütle 11a
A – 6850 Dornbirn

Tel. 0043 5572 52652

Fax 0043 5572 526 526

Email: contact@rolls-royce-museum.at
www.rolls-royce-museum.at