Zeitschrift: Schweizer Archiv für Tierheilkunde SAT : die Fachzeitschrift für Tierärztinnen und Tierärzte = Archives Suisses de Médecine Vétérinaire ASMV : la revue professionnelle des vétérinaires

Herausgeber: Gesellschaft Schweizer Tierärztinnen und Tierärzte

Band: 143 (2001)

Heft: 1

Werbung

Nutzungsbedingungen

Die ETH-Bibliothek ist die Anbieterin der digitalisierten Zeitschriften. Sie besitzt keine Urheberrechte an den Zeitschriften und ist nicht verantwortlich für deren Inhalte. Die Rechte liegen in der Regel bei den Herausgebern beziehungsweise den externen Rechteinhabern. Siehe Rechtliche Hinweise.

Conditions d'utilisation

L'ETH Library est le fournisseur des revues numérisées. Elle ne détient aucun droit d'auteur sur les revues et n'est pas responsable de leur contenu. En règle générale, les droits sont détenus par les éditeurs ou les détenteurs de droits externes. Voir Informations légales.

Terms of use

The ETH Library is the provider of the digitised journals. It does not own any copyrights to the journals and is not responsible for their content. The rights usually lie with the publishers or the external rights holders. See Legal notice.

Download PDF: 13.05.2025

ETH-Bibliothek Zürich, E-Periodica, https://www.e-periodica.ch

PRID®

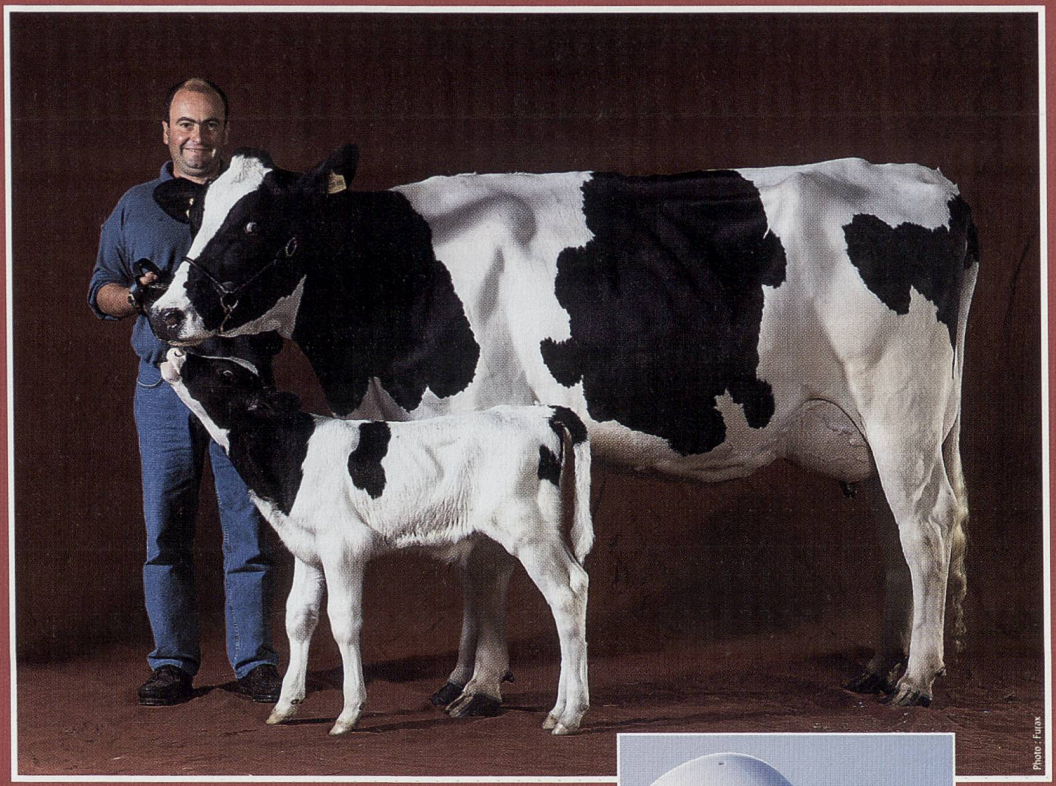

Wer die Fortpflanzung beherrscht, bestimmt die Zukunft.

PRID, das Ergebnis einer langjährigen Erfahrung in der Betreuung der Fortpflanzung, beweist jeden Tag von neuem seine Wirkung.

PRID garantiert eine sehr subtile Anwendung in der täglichen Arbeit bei :

- Der Behandlung des Anoestrus post-partum
- Der Besamung ohne feststellbare Brunstsymptome
- Der gruppenweisen Synchronisation
- Der Behandlung von Follikelzysten und bei Fällen von wiederholter Brunst
- Bei Embryotransfer.

EINFACHE HANDHABUNG PRÄZISE WIRKUNG

sanofi
SANTE ANIMALE

ZUSAMMENSETZUNG : Jede Spirale enthält 1,55 g Progesteron in der inerten Silikonmatrix, 10 mg Oestradiolbenzoat in der Gelatine-Kapsel. Diese Schachtel mit 10 Spiralen enthält 100 mg Oestradiolbenzoat. **INDIKATIONEN :** Kühe : Brunstsynchronisation - Induktion der Ovulation bei Anoestrus. Stuten : Synchronisation des Oestrus - Induktion der Ovulation bei Anoestrus. **KONTRAINDIKATIONEN :** Nicht bei trächtigen Kühen oder Stuten anwenden. Nicht vor dem 30. Tag nach Abkalben anwenden. Nicht Stuten behandeln deren Fleisch für den menschlichen Konsum vorgesehen ist. **GEBRAUCHSANWEISUNG :** Aufmerksam die Packungsbeilage durchlesen. **VORSICHTSMASSNAHMEN BEIM GEBRAUCH :** Für Kinder unerreichbar aufbewahren. Die Spiralen nach Gebrauch entsorgen. **LAGERUNG :** An kühlem und trockenen Ort lagern. **WARTEZEIT :** keine. **HANDELSFORM :** Packung zu 10 Spiralen.

Vertrieb durch :

biokema

BIOKEMA AG, 1023 Crissier-Lausanne, Tel. 021/ 633 31 31, Fax 021/ 633 31 00