

Zeitschrift: Schweizerisches Archiv für Volkskunde = Archives suisses des traditions populaires
Herausgeber: Schweizerische Gesellschaft für Volkskunde
Band: 63 (1967)
Heft: 3/4

Anhang: Bilder
Autor: [s.n.]

Nutzungsbedingungen

Die ETH-Bibliothek ist die Anbieterin der digitalisierten Zeitschriften. Sie besitzt keine Urheberrechte an den Zeitschriften und ist nicht verantwortlich für deren Inhalte. Die Rechte liegen in der Regel bei den Herausgebern beziehungsweise den externen Rechteinhabern. [Siehe Rechtliche Hinweise.](#)

Conditions d'utilisation

L'ETH Library est le fournisseur des revues numérisées. Elle ne détient aucun droit d'auteur sur les revues et n'est pas responsable de leur contenu. En règle générale, les droits sont détenus par les éditeurs ou les détenteurs de droits externes. [Voir Informations légales.](#)

Terms of use

The ETH Library is the provider of the digitised journals. It does not own any copyrights to the journals and is not responsible for their content. The rights usually lie with the publishers or the external rights holders. [See Legal notice.](#)

Download PDF: 02.02.2025

ETH-Bibliothek Zürich, E-Periodica, <https://www.e-periodica.ch>



1 «brezaia», aus Muntenien. Neujahrsmaske.

Rumänien



2 «Greis» oder «der Alte», aus Vrancea, gebraucht bei der Leichenwache.



3 Bärenmaske aus dem Gebiet von Suceava, gebraucht an Neujahr.



4 «turca» aus dem Gebiet von Mureş, gebraucht an Neujahr.



5 «paparude», Regenmädchen, aus Muntenien.

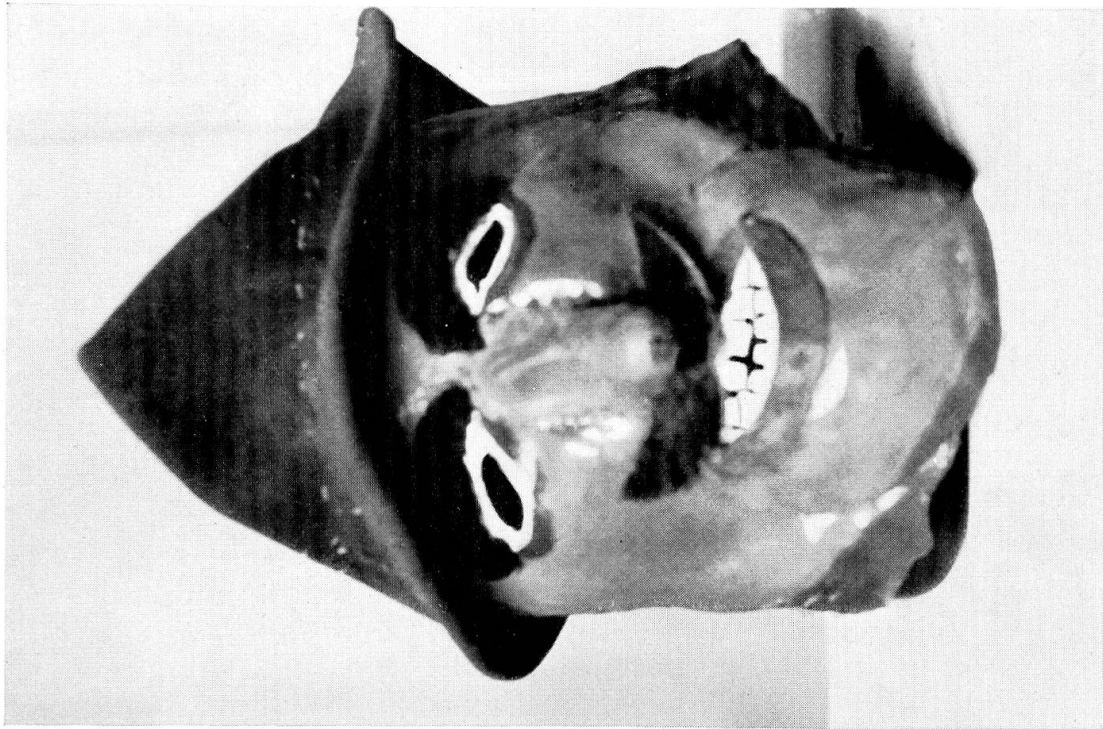

6 Holzmaske aus Vrancea, gebraucht bei der Leichenwache.

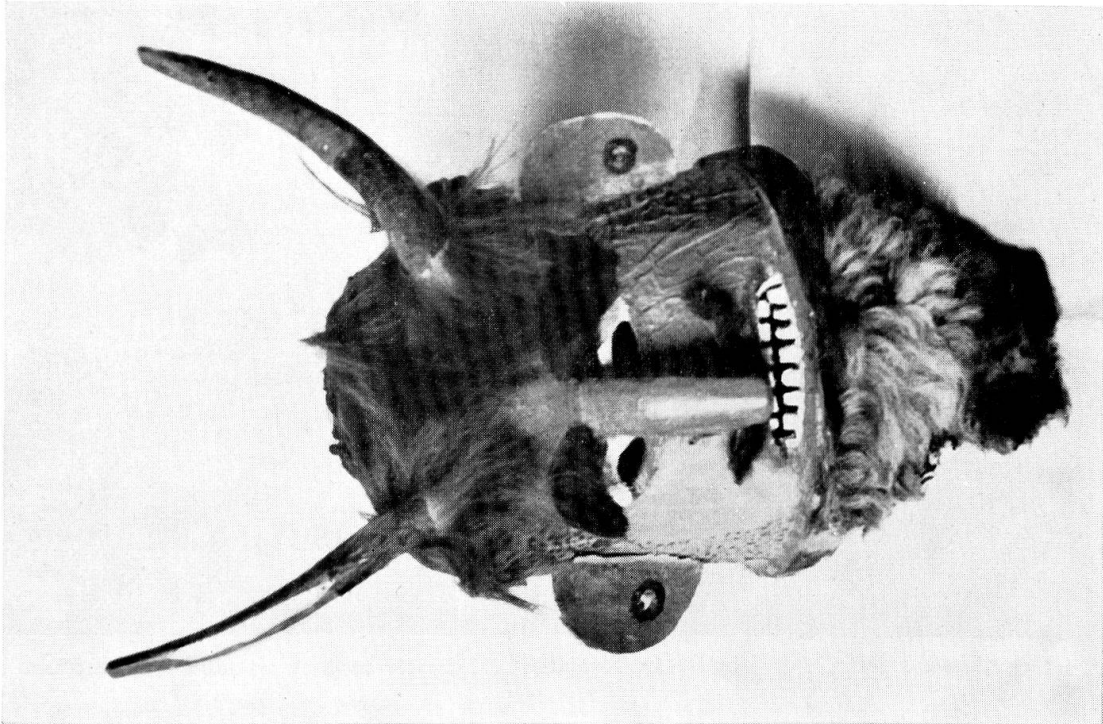

7 Holzmaske aus Vrancea, gebraucht bei der Leichenwache.

Rumänien



8 «Der Alte» aus dem Gebiet von Bacău. Neujahrsmaske.

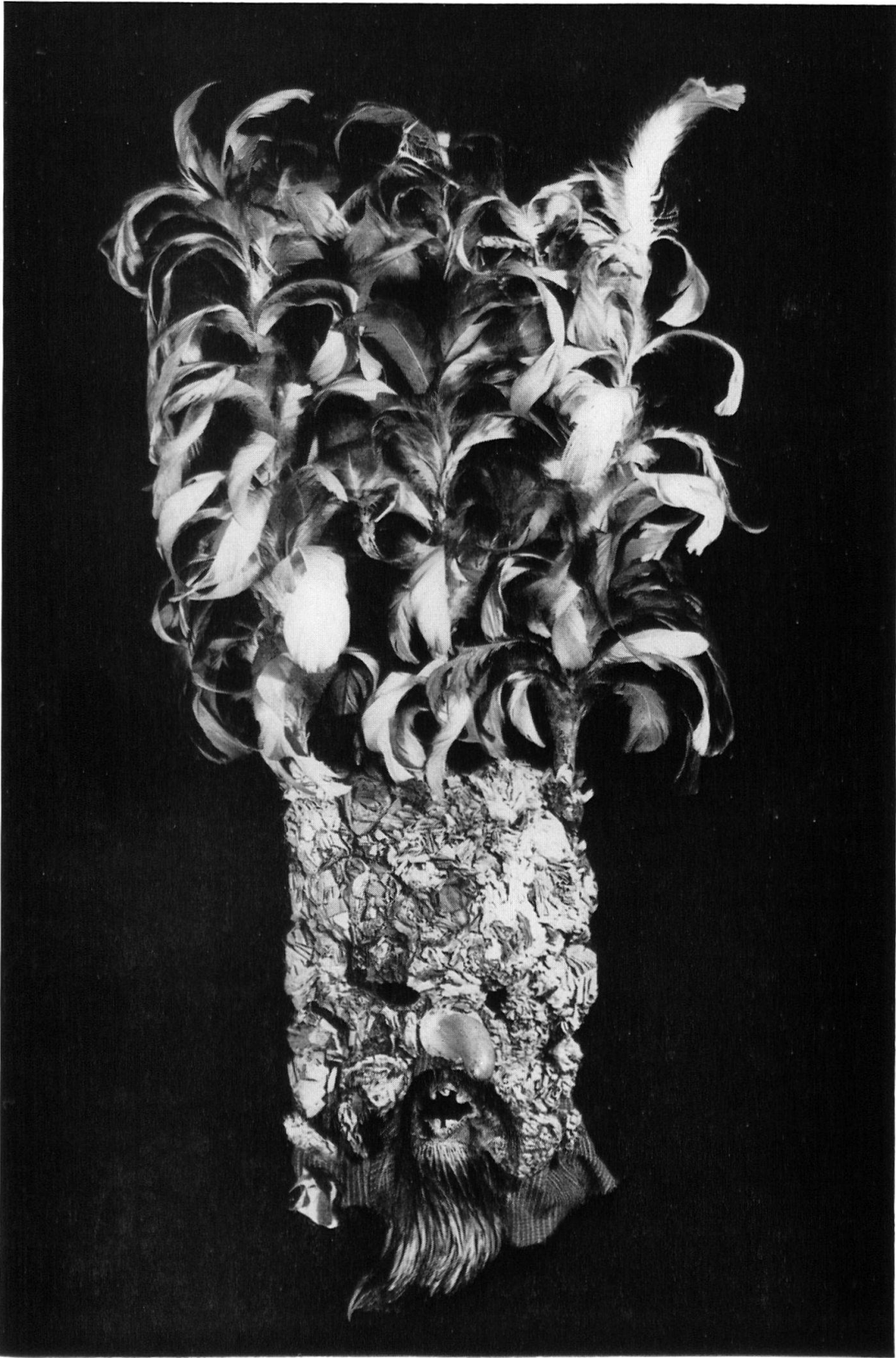

9 Masque de la Bulgarie de nord-est.

Bulgarien

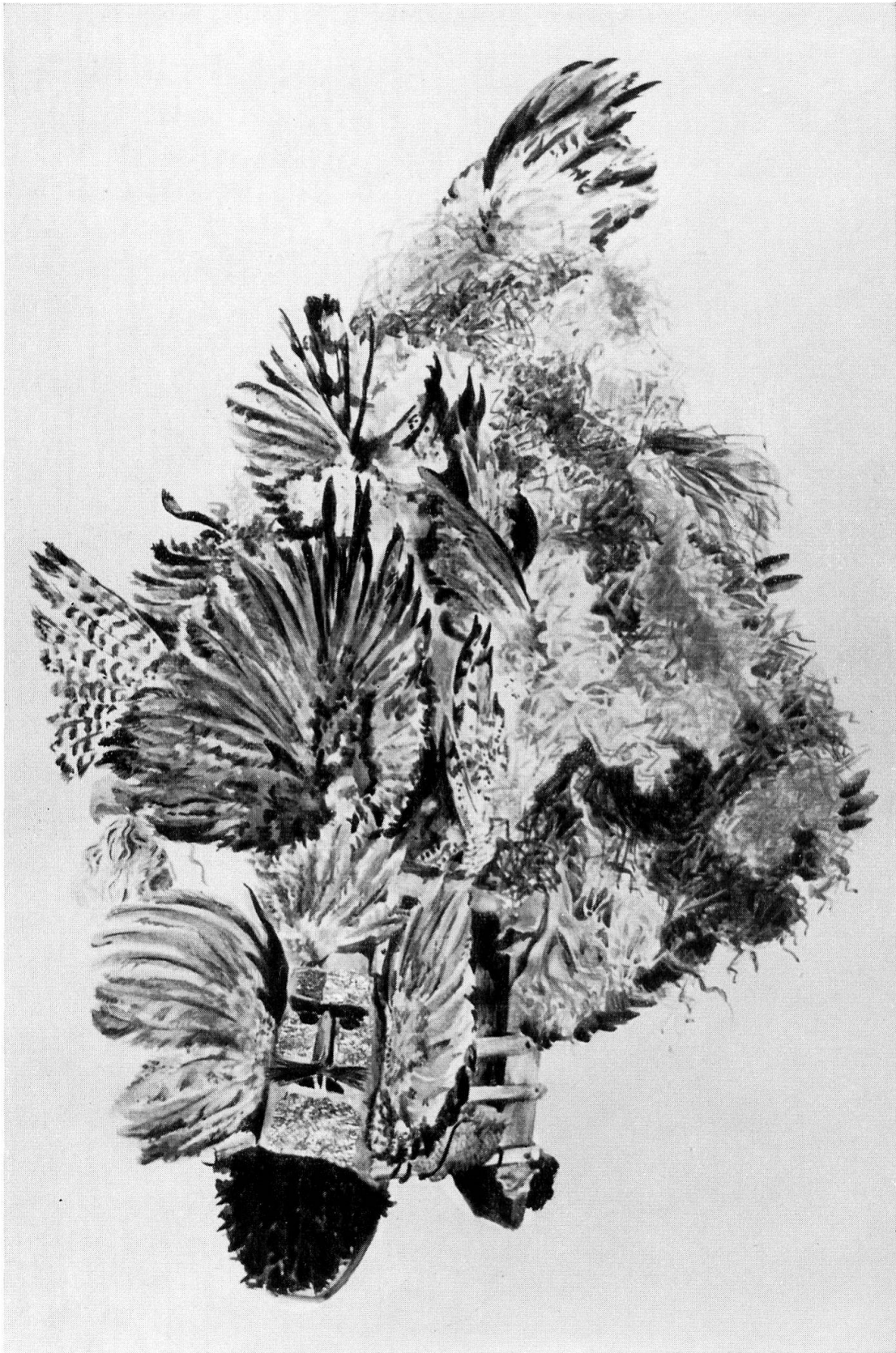

10 Masque de la Bulgarie occidentale.

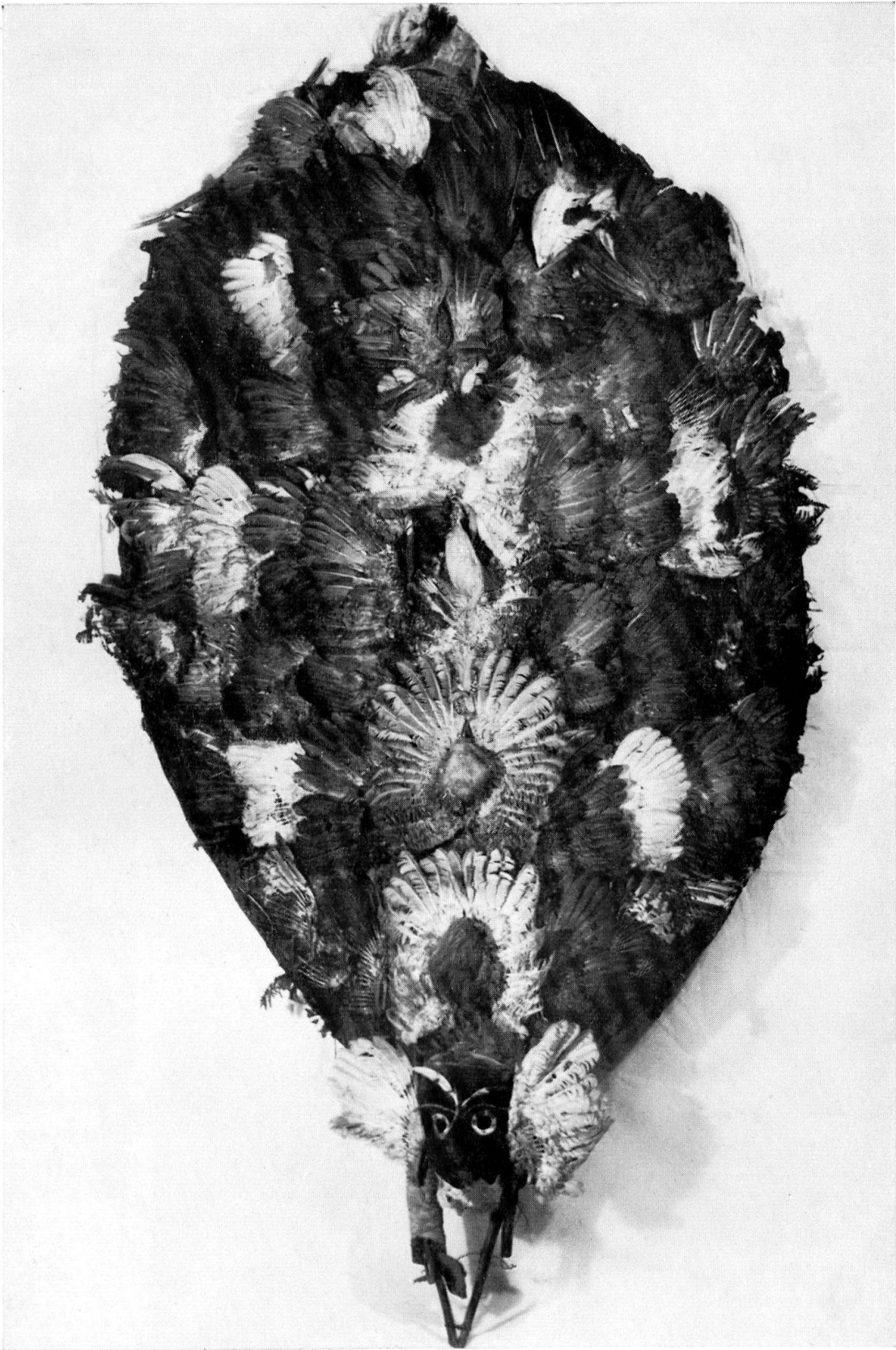

11 Masque de la Bulgarie occidentale.

Bulgarien

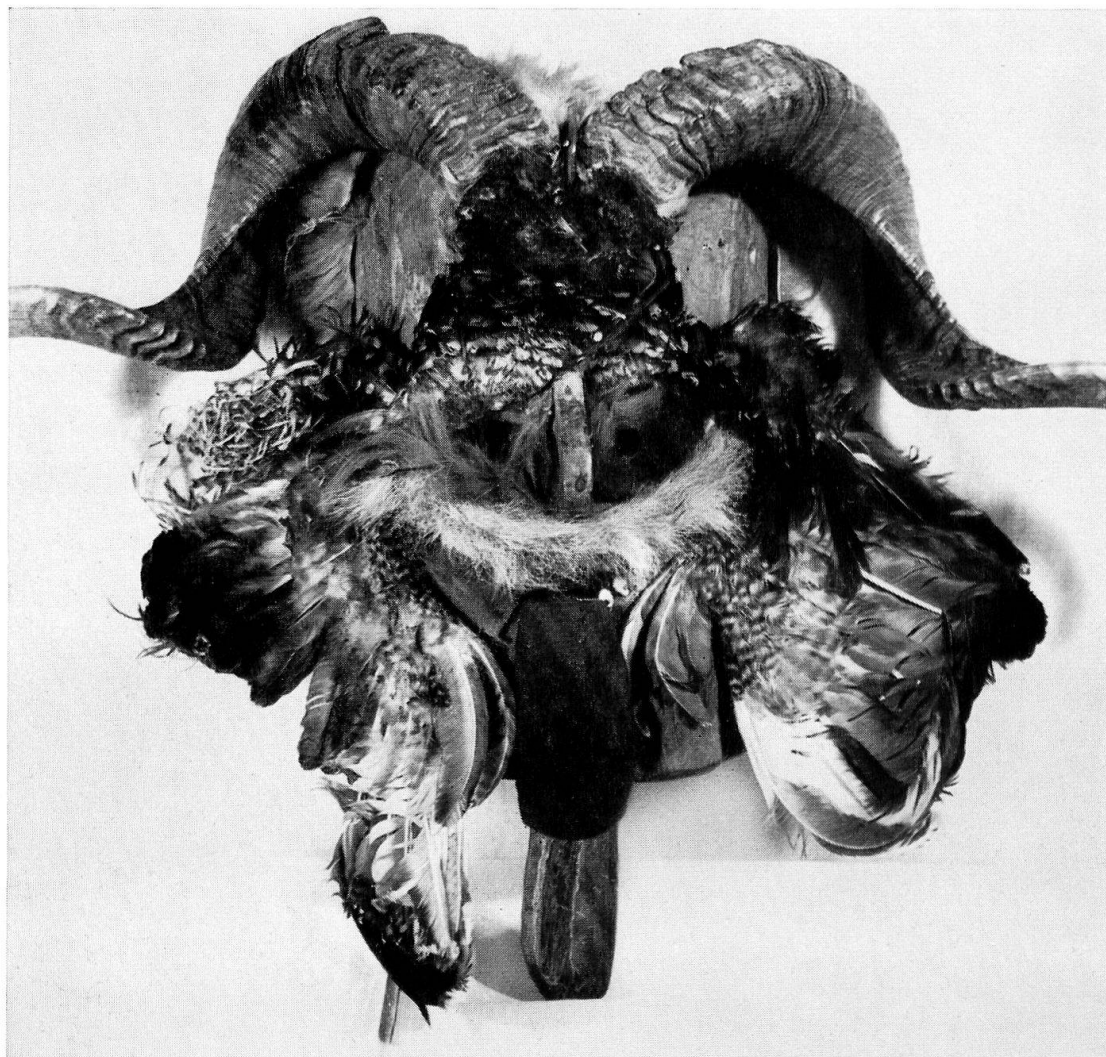

12 Masque de la Bulgarie de nord-est.



13 Le «vieillard» (le vieux berger). Masque de peau de chèvre. Ile de Skyros.

Photo: Mme. Kouliantanos, 1966.



14 Masque de peau de lièvre. Gonoussa, de Korinthe. 1958. Musée suisse de folklore, Bâle, nr. VI 25993.



15 Masque de peau de mouton, utilisé par les déguisés du Jour de l'An. Palamas, Thessalie. 1958.
Musée suisse de folklore, Bâle, nr. VI 25994.



16 Les «guerriers de St-Théodore». Masques de peau de chèvre. Sochòs près de Thessalonique.
Photo: C. Vlachopoulos, 1965.



17 Deux enfants, déguisés en couple de vieillards, dansent devant leur maison. Masques de papier, achetés. Daphnoula, Janina, Epire.
Photo: C. Raptis, 1965.



18 Zwei pannonische Luzien, *Licfje*, aus Boráčova (Untersteiermark). Photo: Niko Kuret, 1963.



19 Die zwei Zottler, *ta tırjasta*, aus Cerkno (Görzer Bergland). Photo: Zvone Sintič, 1958

20

Das Ahnenpaar
(der Alte und die Alte,
ta star in ta stara) aus
Cerkno (Görzer
Bergland).
Photo: Zvone Sintič,
1958



21

Der dicke Kurent
aus Dobrépolje
(Unterkrain).

Photo: Božo Stajer,
1962

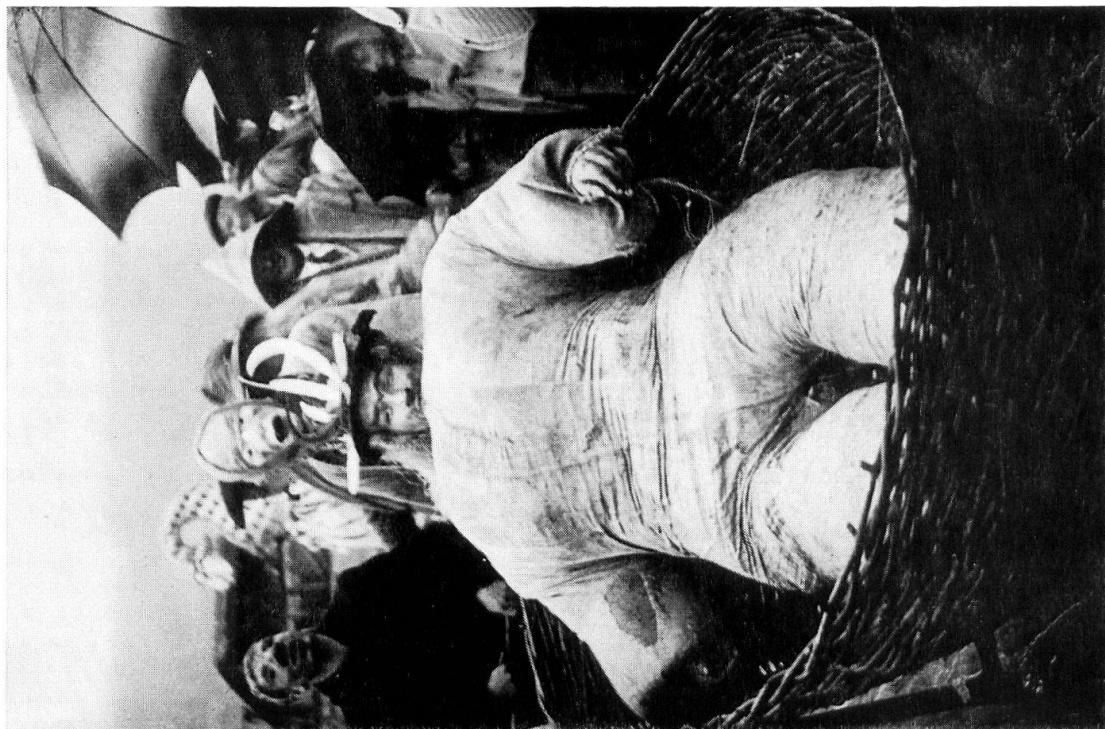



22 Der Flickemann, *Cunder*, aus den Brkini-Hügeln (istrianische Grenze).
Photo: Božo Strajcar, 1964

23 *Kórant* aus der Umgebung von Ptuj (Untersteiermark).
Photo: Franc Langerholc, 1965

24 Eine Leinen-Gesichtsmaske aus dem Bohinjer Tal (Oberkrain).
Photo: Niko Kuret, 1954

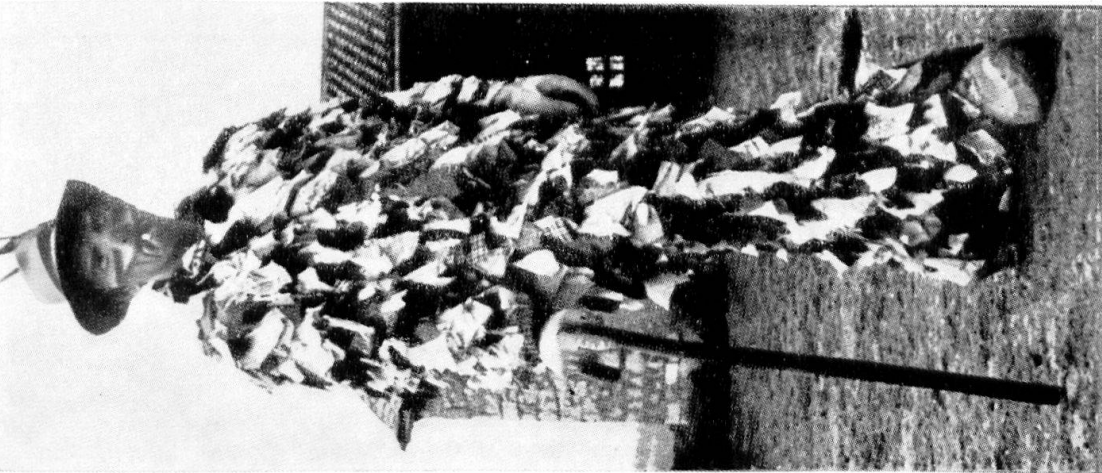
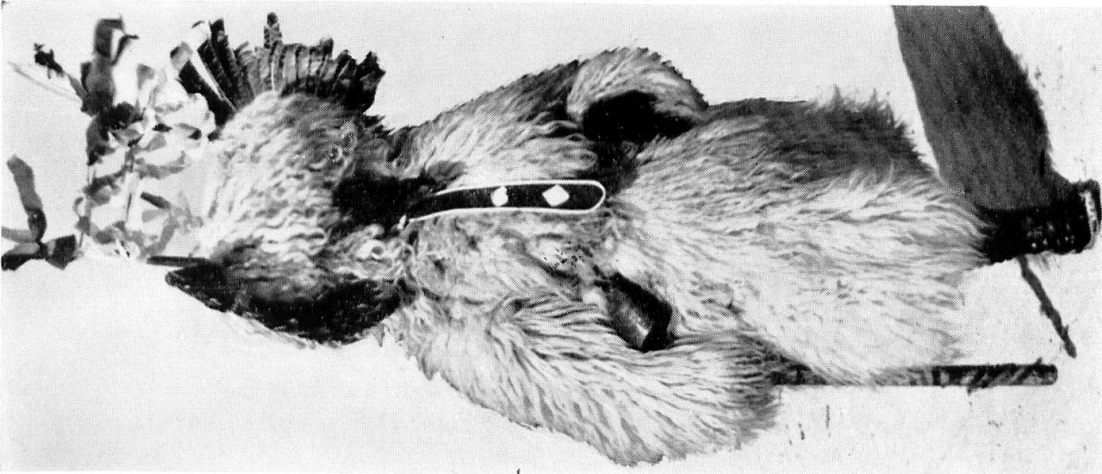

24

23

22

Slovenien



25 Eine *Pebtra baba* aus Podkoren (Oberkrain).

Photo: Helena Ložar, 1967



26 Regenmädchen (*dodole*). Koviljača, Serbien (Serben).
Ethnographisches Museum, Beograd

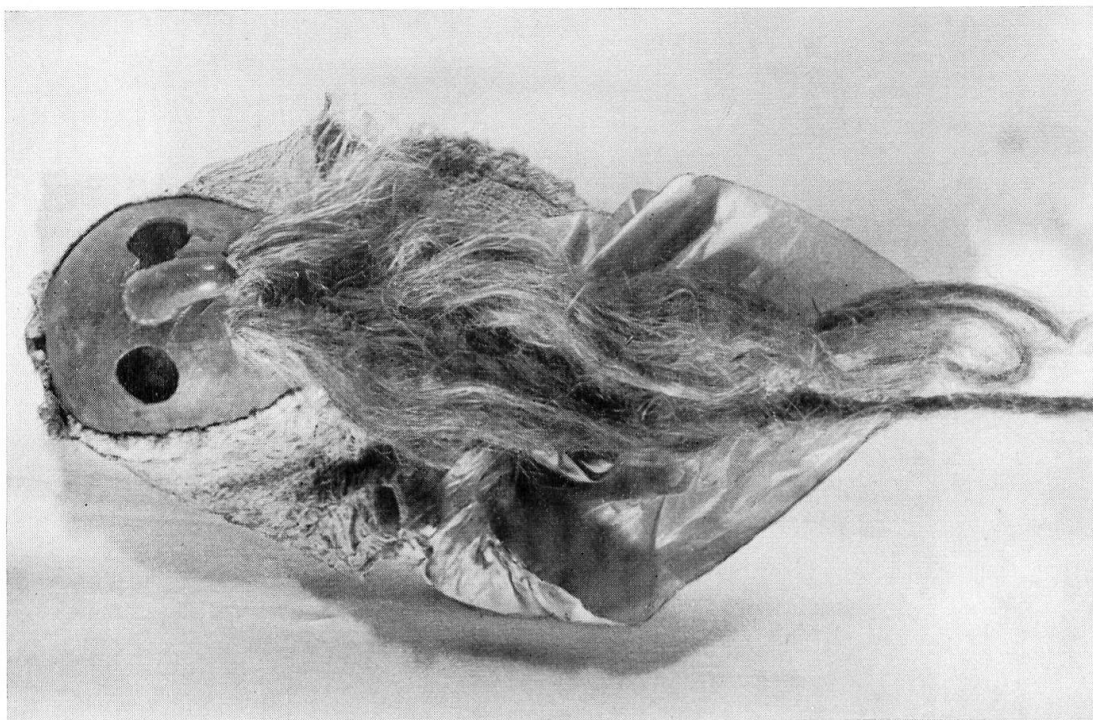

27 Maske aus Kürbis,
Holz und Fellstücken.
Umgebung
von Leskovac,
Ost-Serbien.
Ethnographisches
Museum, Beograd.

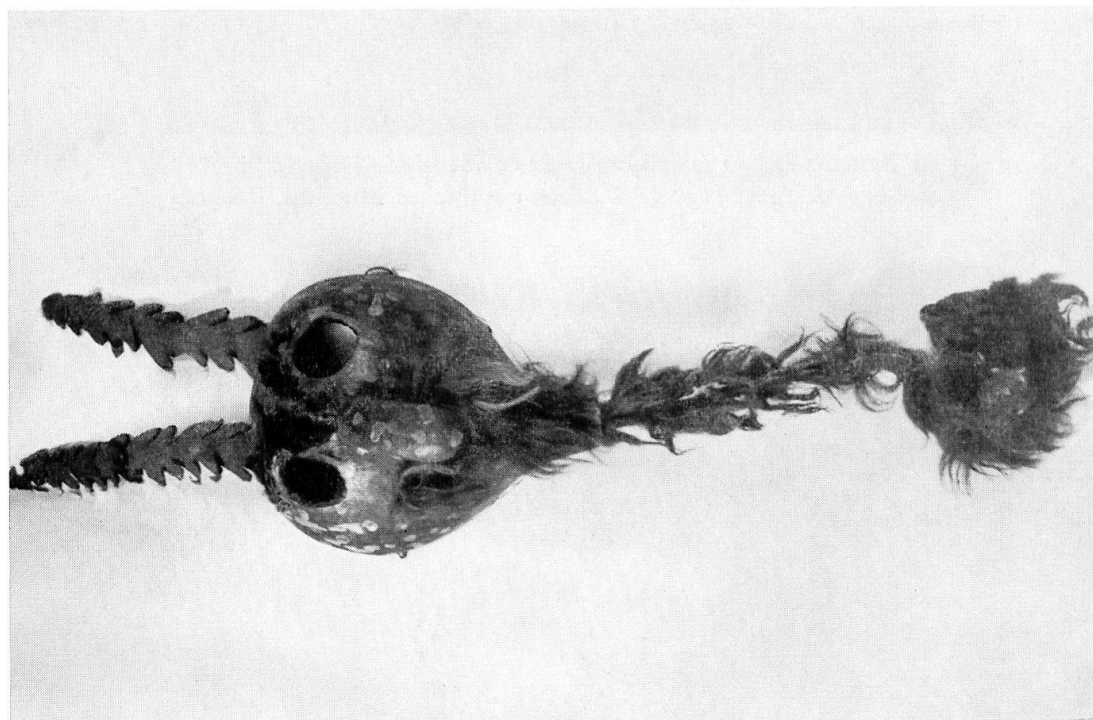

28 Maske aus Kürbis,
Werg und einem Tuch.
Umgebung
von Leskovac,
Ost-Serbien.
Ethnographisches
Museum, Beograd.

29 Maske aus Fell.
Umgebung von
Leskovac,
Ost-Serbien.
Ethnographisches
Museum, Beograd.

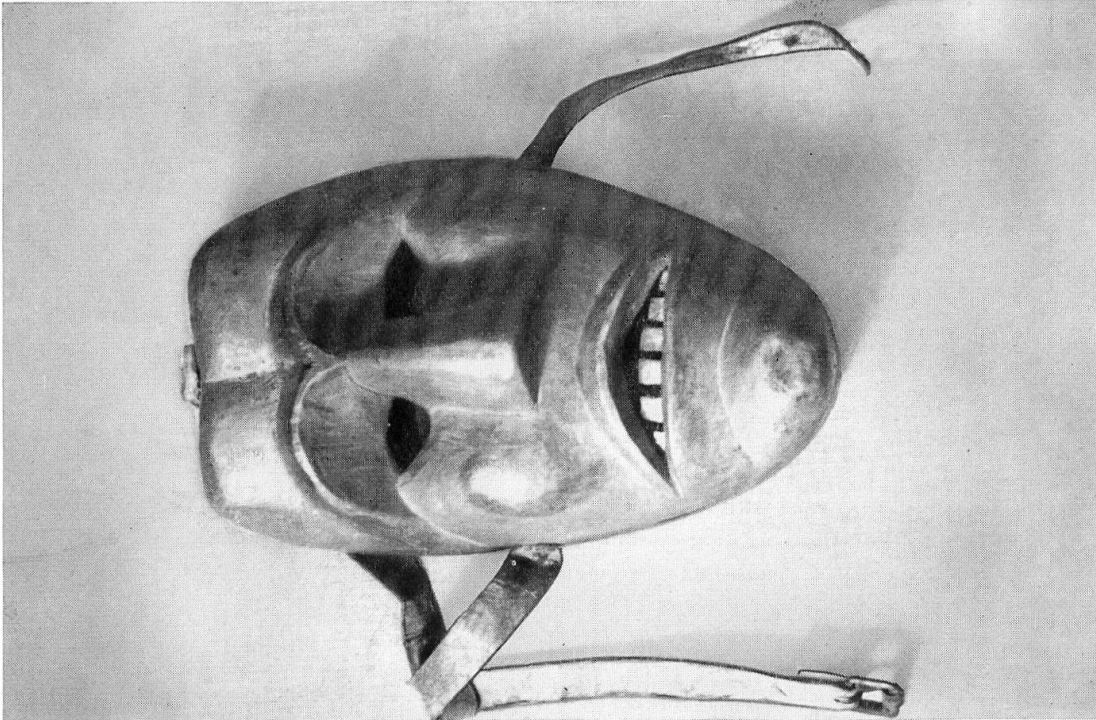
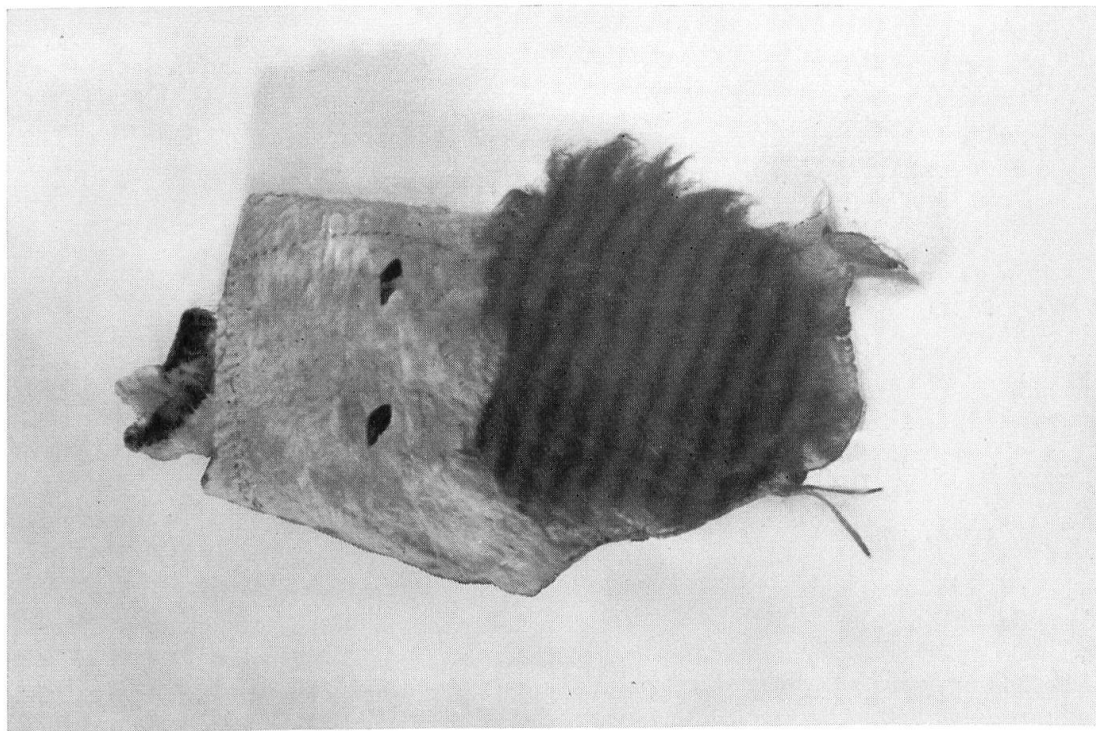

30
larfa, lafra.
Turčišće, Medimurje
(Kroaten).
Ethnographisches
Museum, Zagreb.

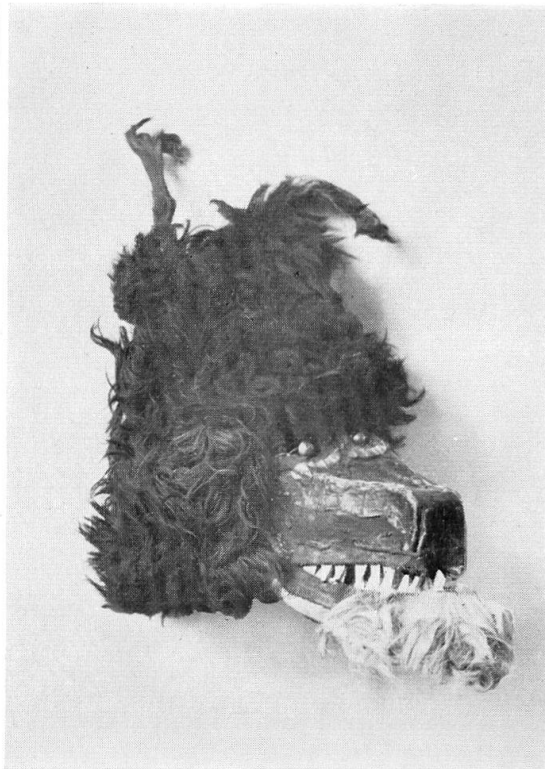
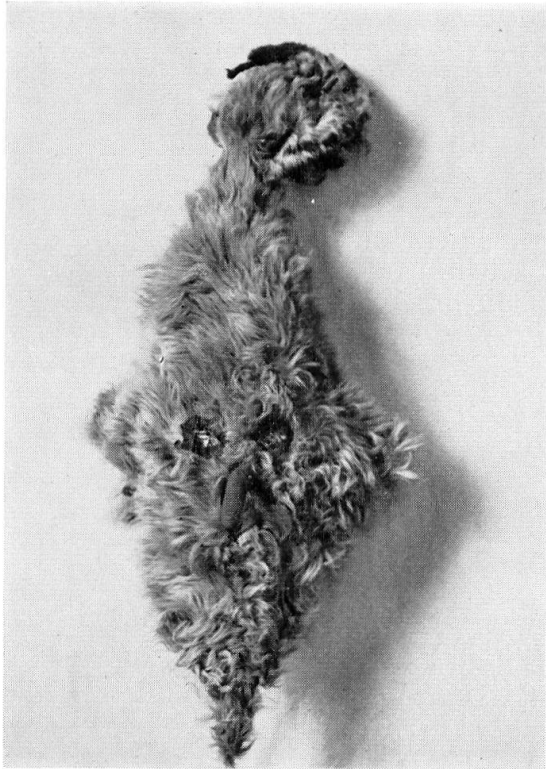

31

32

Masken der «Glöckner» (*zvončari*). Marčelji, Kroatien (Kroaten). Ethnographisches Museum, Zagreb

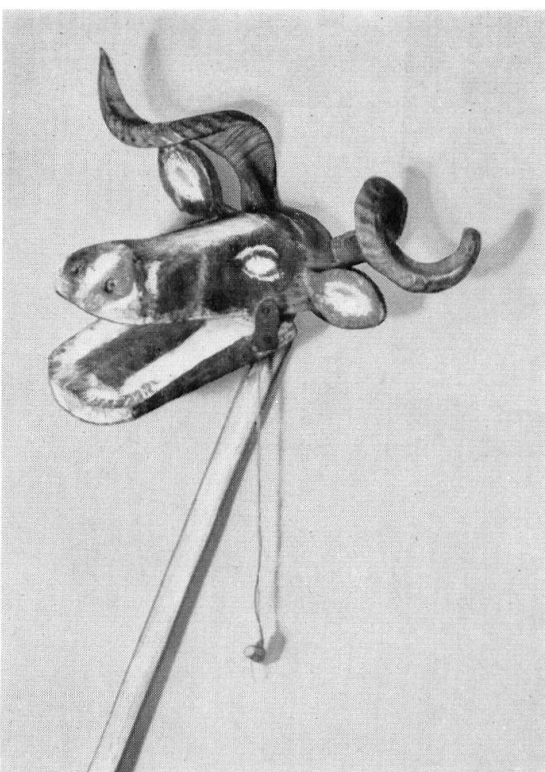

33

34

Maske mit menschlich-tierischen Merkmalen (*lampa birkon*) und Maske «Kuh» (*čaplja - krava*). Podturen, Medimurje (Kroaten). Ethnographisches Museum, Zagreb

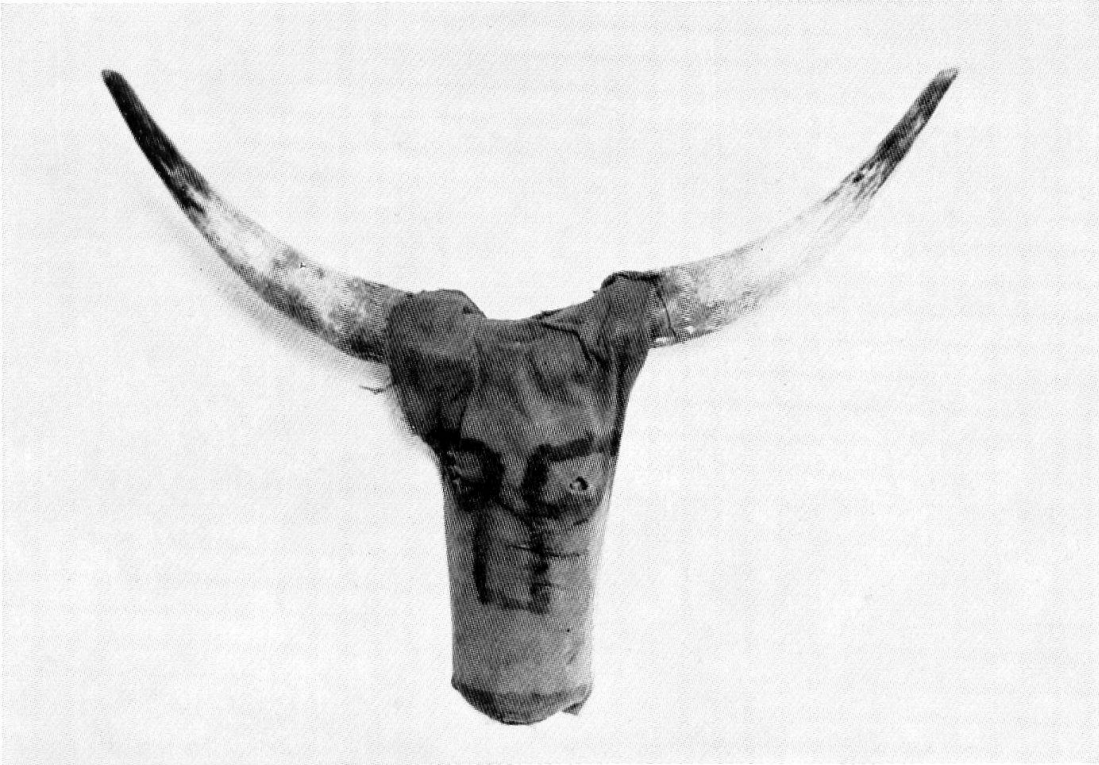

35 Ochsenmaske, am Faschingstag. Grebenac, Vojvodina (Rumänen). Museum der Vojvodina, Novi Sad.



36 Hirten (*gube*) aus dem Maskenzug der «Krippenträger» (*vertepaši*). Donji Tovarnik, Sirmien (Serben). Museum der Vojvodina, Novi Sad.



37 Gruppe mit der Klappermaske. Jankov Most, Vojvodina (Rumänen). Museum der Vojvodina, Novi Sad.



38 Gruppe der winterlichen Koleda-Umzüge mit dem «Bären». Mali Žam, Vojvodina (Rumänen). Museum der Vojvodina, Novi Sad.



39 Der «grüne Georg» (zeleni Juraj). Botinac, Kroatien (Kroaten). Ethnolog. Institut der Philosophischen Fakultät, Zagreb.



40 Die hl. Barbara
und ihre Begleiter.
Kimle, 1966.
Photo: Ernő Eperjessy

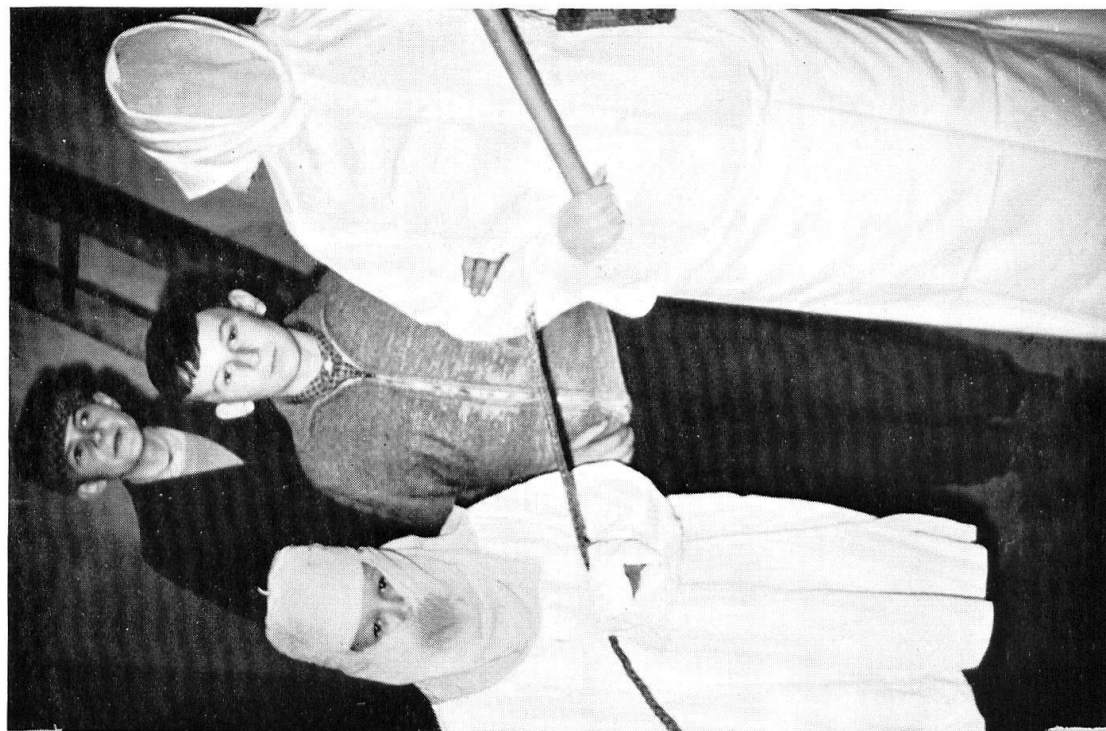

41 Nikolaus-
vermummung
in Kimle, 1966.
Photo: Ernő Eperjessy

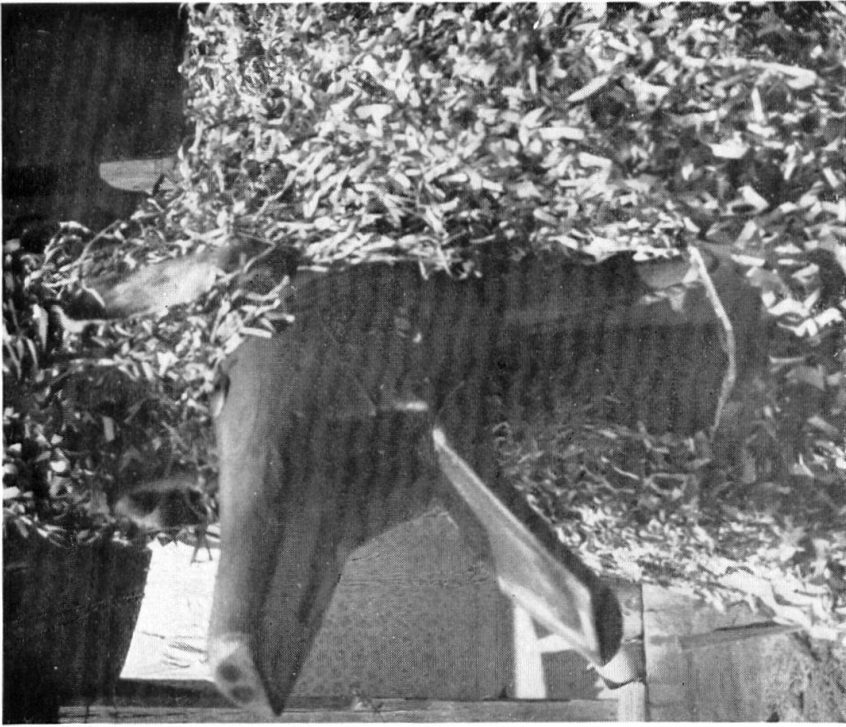

43

42 Buso-Maske aus Mohács. Ungarisches Ethnographisches Museum, Budapest. 160.375. Photo: József Francisczy, 1961

43 Ziege. Egyházaskozár, 1966. Photo: T. Dömötör

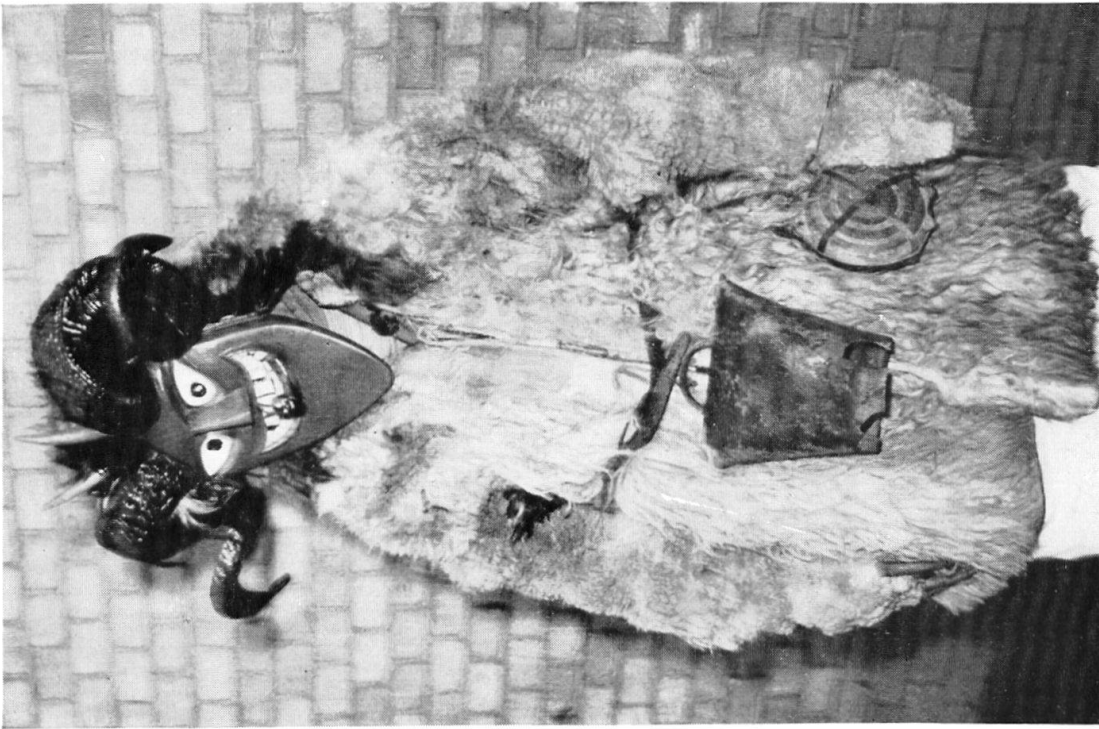

42

Ungarn



44 Kürbismaske. Komitat Somogy.
Photo: Tekla Dömötör



45 Die vermumnten Hirten im Weihnachtsspiel zu Kakasd. Ungarisches Ethnographisches
Museum, Budapest, F. 195.760.
Photo: Jenő Szabó

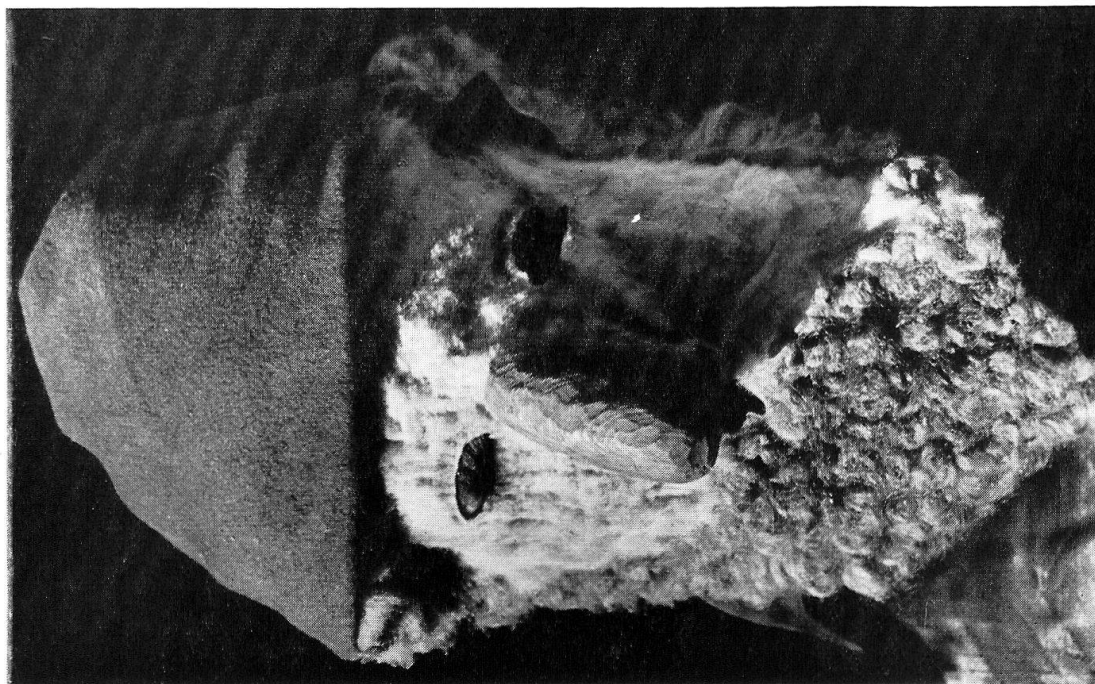

46
Teufel, Słodków,
Kr. Kraśnik,
Woj. Lublin.
Photo:
N. Przeździecka



47
Jude, Frampol,
Kr. Biłgoraj,
Woj. Lublin.
Photo:
N. Przeździecka



48 Teufel. Lubla, Kr. Krosno, Woj. Rzeszów.
Photo: J. Świdorski

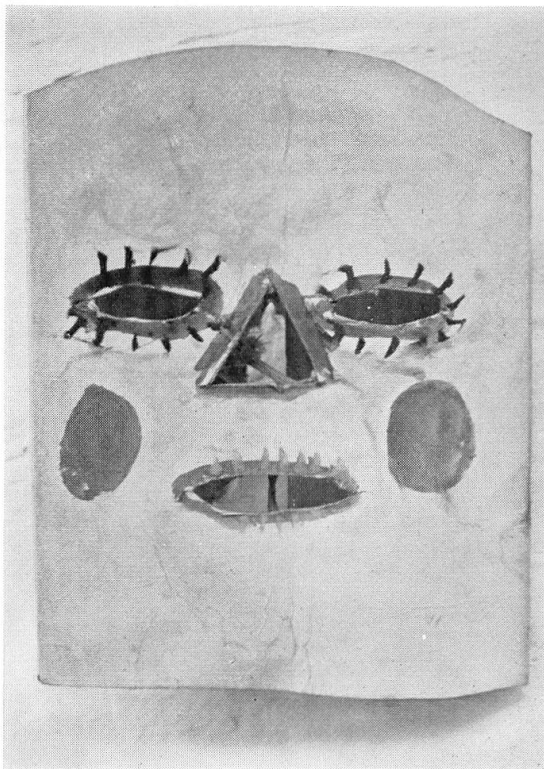

49 Tod. Strzelce Nate, Kr. Radomsko, Woj.
Łódź. Photo: J. Świdorski

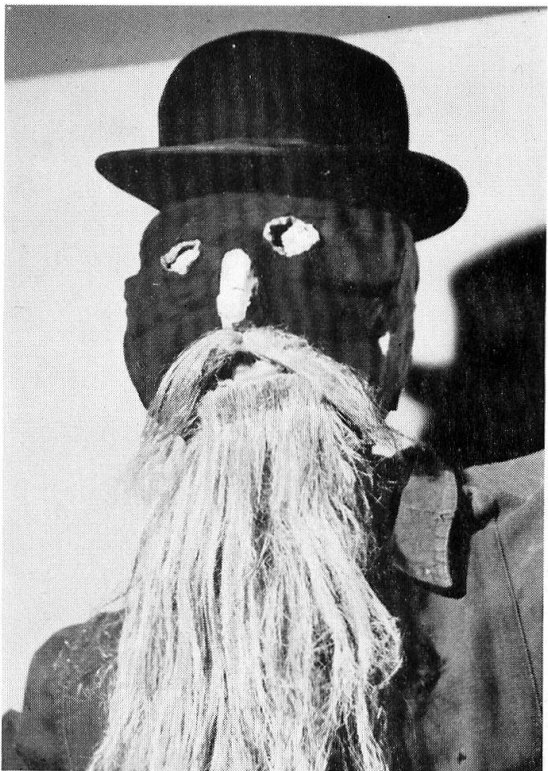

50 Jude. Brzoza Stadnicka, Kr. Łańcut,
Woj. Rzeszów. Photo: J. Świdorski



51 Bärenführer. Istebna, Kr. Cieszyn.
Woj. Katowice. Photo: J. Świdorski



52 Zapatów, Kr. Jarosław, Woj. Rzeszów.
Photo: St. Stępniewski



53 Ignaców, Kr. Bełżyce, Woj. Lublin.
Photo: N. Przeździecka



54 Bettler. Tarczek, Kr. Starachowice, Woj. Kielce.
Photo: J. Świdorski

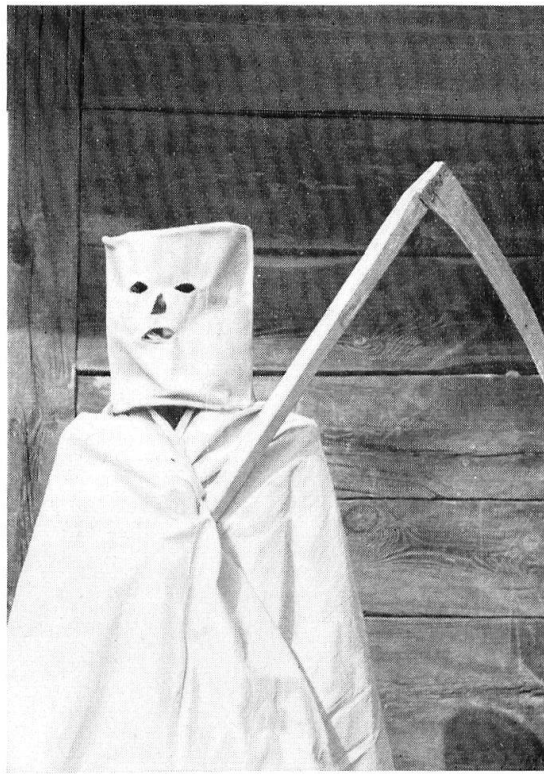

55 Tod. Białka, Kr. Parczew, Woj. Lublin.
Photo: J. Świdorski

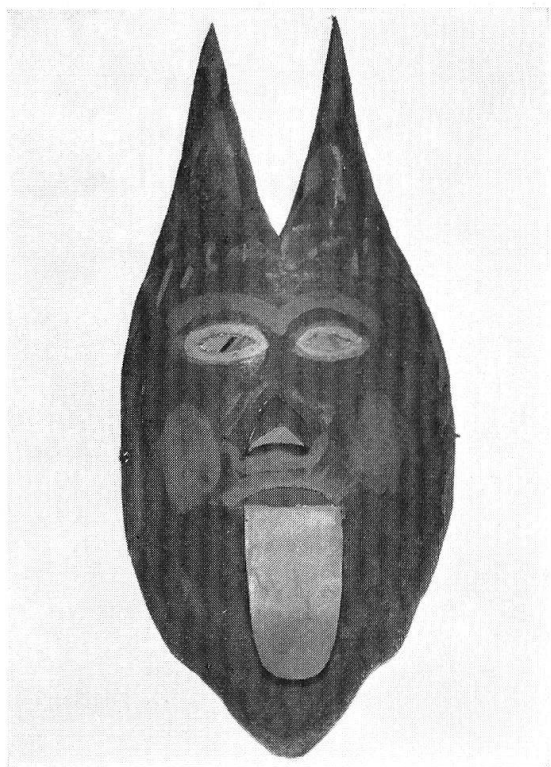

56 Teufel. Stoczki, Kr. Sieradz, Woj. Łódź.
Photo: J. Świdorski

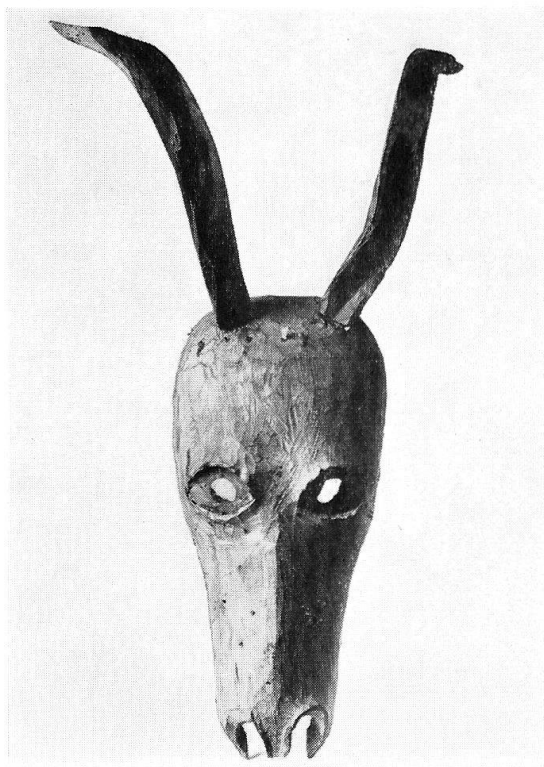

57 Ziege. Kr. Nowy Targ, Woj. Kraków.
Photo: E. Frankowski



58 Teufel. Zabnica, Kr. Żywiec, Woj. Kraków.
Photo: J. Świdorski

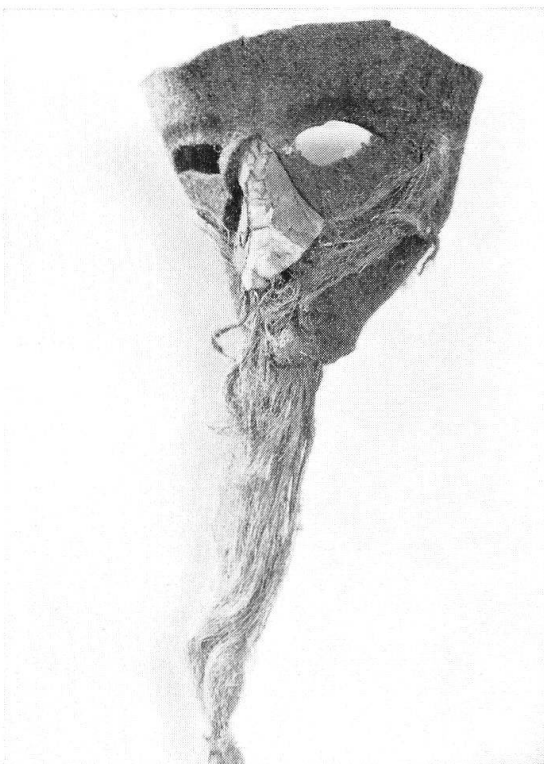

59 Bettler. Stara Wieś, Kr. Bychawa, Woj. Lublin.
Photo: J. Świdorski

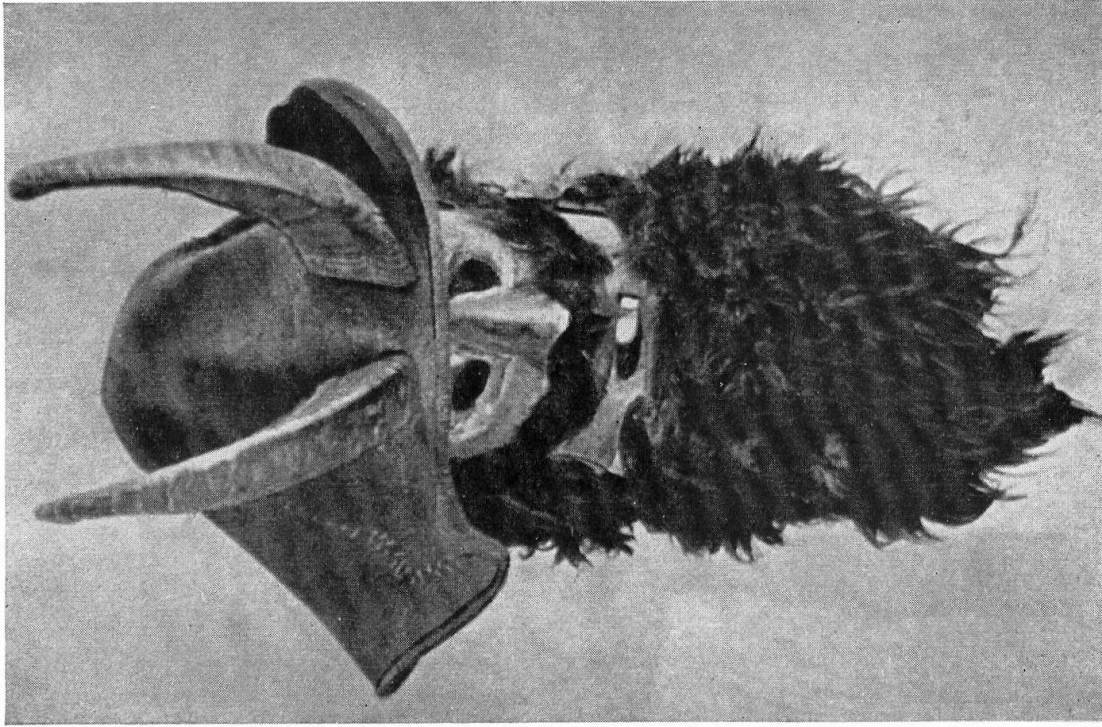

60 Maske aus
Westlitauen.



61 Teufelsmaske
aus Westlitauen.

62 Das Pferd und der Reiter. Pužai, Amtsbezirk Nemakščiai, Kreis Raseiniai.

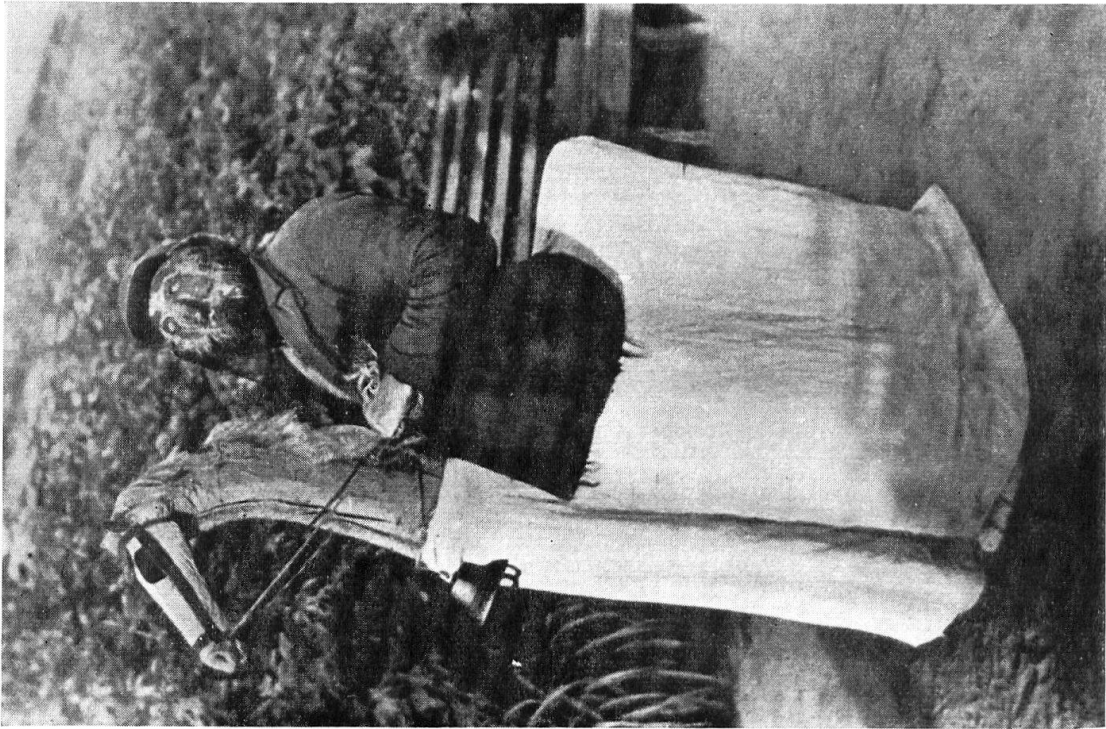

62

63 Maske aus Westlitauen.

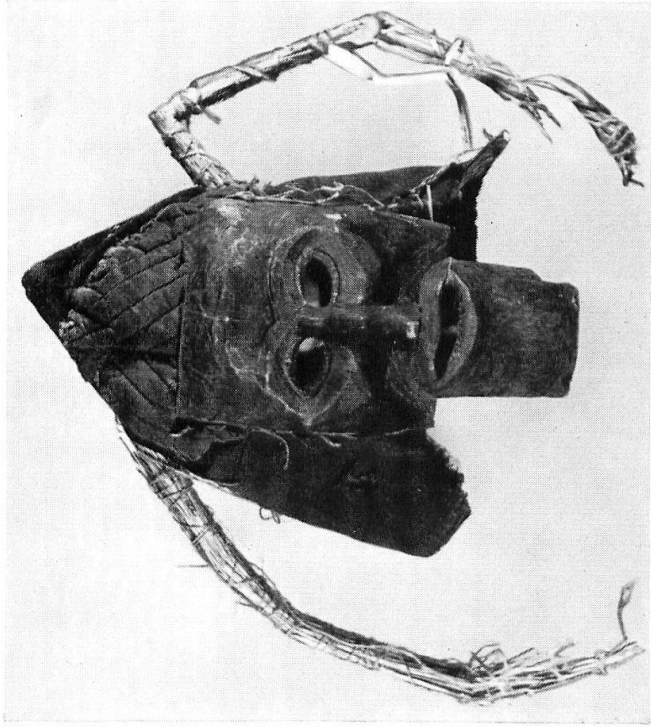

63