Zeitschrift: Schweizerische Bauzeitung
Herausgeber: Verlags-AG der akademischen technischen Vereine
Band: 25/26 (1895)
Heft: 15

Werbung

Nutzungsbedingungen
Die ETH-Bibliothek ist die Anbieterin der digitalisierten Zeitschriften auf E-Periodica. Sie besitzt keine Urheberrechte an den Zeitschriften und ist nicht verantwortlich für deren Inhalte. Die Rechte liegen in der Regel bei den Herausgebern beziehungsweise den externen Rechteinhabern. Das Veröffentlichen von Bildern in Print- und Online-Publikationen sowie auf Social Media-Kanälen oder Webseiten ist nur mit vorheriger Genehmigung der Rechteinhaber erlaubt. Mehr erfahren

Conditions d'utilisation
L'ETH Library est le fournisseur des revues numérisées. Elle ne détient aucun droit d'auteur sur les revues et n'est pas responsable de leur contenu. En règle générale, les droits sont détenus par les éditeurs ou les détenteurs de droits externes. La reproduction d'images dans des publications imprimées ou en ligne ainsi que sur des canaux de médias sociaux ou des sites web n'est autorisée qu'avec l'accord préalable des détenteurs des droits. En savoir plus

Terms of use
The ETH Library is the provider of the digitised journals. It does not own any copyrights to the journals and is not responsible for their content. The rights usually lie with the publishers or the external rights holders. Publishing images in print and online publications, as well as on social media channels or websites, is only permitted with the prior consent of the rights holders. Find out more

Download PDF: 29.07.2025

ETH-Bibliothek Zürich, E-Periodica, https://www.e-periodica.ch

Bd XXVI. Revue polytechnique No 15.

Schweizerische Bauzeitung

Wochenschrift
für Bau-, Verkehrs- und Maschinentechnik
Herausgegeben
von
A. WALDNER
32 Brandschenkestrasse (Selnau) ZÜRICH.
Verlag des Herausgebers. — Kommissionsverlag von Meyer & Zeller Nachfolger in Zürich.
Organ
des Schweizer. Ingenieur- und Architekten-Vereins und der Gesellschaft ehemaliger Studierender des eidg. Polytechnikums in Zürich.

Abonnementspreis:
Ausland. . . Fr. 25 per Jahr
Inland. . . . „ 20 „ „
Für Vereinsmitglieder:
Ausland. . . Fr. 18 per Jahr
Inland. . . . „ 16 „ „
sofern beim Herausgeber abonniert wird.
Abonnements nehmen entgegen: *Herausgeber, Kommissionsverleger* und *alle Buchhandlungen* und *Postämter.*

Insertionspreis:
Pro viergespaltene Petitzeile oder deren Raum 30 Cts.
Haupttitelseite: 50 Cts.
Inserate nimmt **allein** entgegen:
Die Annoncen-Expedition
von
RUDOLF MOSSE
in *Zürich, Berlin, Breslau, Dresden, Frankfurt a. M., Hamburg, Köln, Leipzig, Magdeburg, München, Nürnberg, Stuttgart, Wien, Prag, London.*

Bd XXVI. ZURICH, den 12. Oktober 1895. No 15.

Gasröhren
Patent Mannesmann
auf **50 Atmosphären Probedruck geprüft,**
mit Gewinde und Muffen, schwarz und verzinkt von 1—6″
engl. = 25—150 *cm* Lichtweite halten stets vorrätig
Julius Schoch & Cie.,
Schwarzhorn. Zürich.

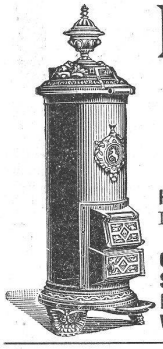

Haupt & Ammann, Zürich
5 Seidengasse 5, empfehlen
Chamotte-Kachelöfen,
Kachel-Tragöfen in Eisengerippe.
Irische **Dauerbrandöfen** mit Blech-, Guss- und Majolikaverkleidung.
Oefen mit Metallplattierung und Majolika-Imitation.
Sparkochherde in allen wünschbaren Grössen.
Bade-Einrichtungen mit Kohlen- und Gasfeuerung.
Waschherde. Waschtröge. Waschmangen.

Einzig echte Mettlacher
Steinzeug-Bodenplatten,
Stallklinker- u. glasierte Wandplatten u. Röhren;
wetterbeständige **Bauterracotta** (matt und in Majolica),
Figuren und Vasen zu Bauzwecken von
VILLEROY & BOCH in **Mettlach** und **Merzig.**
Verblendsteine
von **PH. HOLZMANN & Cie.** in **Frankfurt** a/M.
Saargemünder Thonplatten, stahlhart gebrannt
von **A. BRACH** in **Kleinblittersdorf.**
Prima Schlackenwolle
von **KRUPP** in **Essen.**
Decor. Bauguss von C. FLINK, Mannheim.
Vertreter: **EUGEN JEUCH** in **Basel.**
— Naturmuster und Preiscourant zu Diensten. —

Avis de Concours.

La **Municipalité de Vallorbe** ouvre un concours pour l'exécution des travaux, fourniture de tuyaux et d'appareillage pour canalisation et d'istribution d'eau dans le Village et ses abords.

La fourniture des tuyaux comprend:
1. La fourniture d'environ 2000 *m* de tuyaux en fonte de 250 *mm.*
2. » » » 5500 » » » » » » 200, 150, 100 et 70 *mm.*
3. La fourniture des hydrantes et des vannes.

L'exécution des travaux comprend:
a) Fouilles pour la Canalisation d'environ 2000 *m* de tuyaux de 250 *mm*, divisées en 4 lots.
b) Pose d'environ 2000 *m* de tuyaux de 250 *mm.*
c) Fouilles et pose d'environ 5500 *m* de tuyaux de 200, 150, 100 et 70 *mm*, hydrantes et vannes, divisées en 2 lots.
d) Construction d'un reservoir d'une contenance d'environ 1 500 000 *l.*
e) Fouilles, fourniture et pose d'environ 300 *m* de tuyaux en ciment de 0,30 *cm.*

Les plans et conditions concernant ces travaux et fournitures seront déposés au Greffe Municipal dès le 25 Septembre courant.

Pour voir ces plans et conditions, s'adresser à M. Charles Fauconnet, Municipal, Président de la Section des finances.

Les soumissions cachetées et sur timbre seront recues au Greffe Municipal jusqu'au Mardi 15 Octobre prochain, au soir, et seront ouvertes en seance publique le lendemain 16 du dit, à une heure après-midi.

Vallorbe, le 20 Septembre 1895.

Greffe Municipal.

Die Cementfabrik
Fleiner & Cie., Aarau
empfiehlt ihren
prima künstlichen Portlandcement.

Beste Collector-Bürste
für Dynamos,
System **Boudreaux,**
aus Antifrictionsmetall mit geringster Abnutzung der Collectoren.
+ Patent Nr. 5689.
Dépôt bei Keyser & Co. in Zürich.

Steinbruch-Gesellschaft Ostermundingen
bei Bern.
Blauer und gelber Sandstein. Lieferung als Rohmaterial auf's Mass in jeder Grösse oder behauen nach Plänen und Zeichnungen.
Fluatliefezurng ur Erhärtung des Materials.

Stellenausschreibung.

Es werden hiemit zur Ausführung von hydrometrischen Arbeiten und für die Untersuchung der Wasserverhältnisse der Schweiz folgende Stellen ausgeschrieben:

1. **Zwei Stellen für wissenschaftlich gebildete Ingenieure.**
2. » » » **Zeichner.**

Bewerber haben ihre Anmeldungen dem unterzeichneten Departement bis zum **23. Oktober nächsthin** schriftlich einzureichen unter Beifügen von Zeugnissen betreffend Studiengang und bisheriger Thätigkeit.

Ueber Anstellungs- und Besoldungsverhältnisse wird beim Departement die nötige Auskunft erteilt.

Bern, den 1. Oktober 1895.

Schweiz. Departement des Innern,
Abteilung Bauwesen.

Stelle-Ausschreibung.

Die Stelle eines **Leiters** des **offenen Zeichnungssaales** an der männlichen Abteilung der **Fortbildungsschule der Stadt St. Gallen** wird hiemit zur freien Bewerbung ausgeschrieben. Verlangt wird gründliche Ausbildung und einige Praxis im bautechnischen Gebiete. Bewerber, die sich über bisherige Lehrthätigkeit günstig ausweisen können, erhalten den Vorzug.

Anmeldungen mit Angabe der Gehaltsansprüche sind bis zum **15. Oktober l. J.** dem Präsidenten der Fortbildungsschulkommission, Herrn Nationalrat **E. Wild** in St. Gallen, einzureichen, der auch nähere Auskunft zu erteilen bereit ist.

St. Gallen, den 25. September 1895.

Die Kanzlei des Schulrates.

Ausschreibung von Erdarbeiten und Stollenbau für Quellenfassung.

Ueber die Erstellung eines Stollens von 250 bis 400 *m* Länge, den Einbau und die Einfüllung des Stollens, die Erstellung und Eindeckung des Voreinschnittes zu dem Stollen, die Lieferung und Legung von Cementröhren etc. wird anmit Konkurrenz eröffnet.

Pläne und Bauvorschriften liegen zur Einsicht offen.

Uebernahms-Offerten sind bis 10. Oktober 1895 schriftlich einzureichen.

Wetzikon, den 30. September 1895.

Die Wasserversorgungs-Gesellschaft.

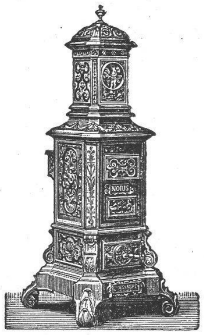

Amerikaneröfen für Dauerbrand,
Chamotte-Kachel-Tragöfen
mit gewöhnlicher Regulierfeuerung oder für Dauerbrand mit Füllschacht und Einsatz.
Regulier-Cylinderöfen
mit Blech oder Kachelmantel und Ventilation,
Luftheizungsöfen mit Kippenkörper,
Centralheizungen,
Trockenanlagen, Sparkochherde,
Bad- und Wascheinrichtungen
erstellen

GEBR. LINKE, ZÜRICH.

Verkaufslokal: 57 Seilergraben 59.
Fabrik im Industriequartier.

Finsler & Lehmann,
Zürich, Stampfenbachstrasse 51,
Technisches Bureau und Installations-Geschäft,
empfehlen sich für die
Ausführung von Gas-, Wasser- und Kanalisations-Anlagen, Bade-Einrichtungen, Water-Closets und Toilette-Anlagen, Centralheizungen und Ventilation.
Specialität: Hygieinische und Salubritäts-Anlagen.
Kostenvoranschlag und Zeichnungen gratis.
Feinste Referenzen im In- und Auslande.
Reparaturen prompt und billigst.

Wer Bedarf in **Schienen, Geleisen, Transportwagen, Achsensätzen, Karren** u. s. w. hat, wende sich an die **Maschinenfabrik** und **Eisengiesserei** von
A. OEHLER & Cie. in **AARAU.**

Die Maschinenfabrik
von
C. Weber-Landolt, Ingenieur, Menziken (Schweiz)
empfiehlt als Specialitäten:
Patent Gas- und Petrol-Motoren „Herkules"
funktionierend mit Gas, Petrol, Ligroin oder Benzin.
Patent Rippenheizröhren aus Schmiedeisen,
bedeutend solider, sicherer und wirksamer als gusseiserne. (Massenfabrikation).
Condenswasserableiter.
Centralheizungen und Trockenanlagen.
Automatische Gaserzeuger für Beleuchtung, Kochen, Sengen und Löten.
— Prospekte mit Zeugnissen gratis und franko. —

Schmidt & Schmidweber, Zürich V.
Marmor-, Granit- und Syenit-Industrie.
Sägerei, Schleif- und Drehwerke mit Dampfbetrieb.
Specialität: Säulen, Baluster
in **weichem** und **hartem Stein.**
Cheminées,
jede Bauarbeit gestockt oder poliert.
Monumente, Wandbekleidungen etc.
Preiswürdige Bedienung. Berechnungen und Muster zu Diensten.

Dynamit-Nobel Aktiengesellschaft
Fabrik in Isleten
Kanton Uri.
Gegründet im Jahr 1873.
Liefert die besten Sorten von Sprenggelatine, Gelatin-Dynamit und Dynamit Nr. 1, 2 und 3, **garantiert** in **Nytroglyceringehalt** zu den billigsten jeder Konkurrenz **unerreichbaren** Preisen.
Sich zu wenden an die Herren Agenten:
Roetschi & Meier, Zürich; Früh & Loser, Bischofszell; Arnold von Arx, Olten; Ernst Raeuber, Interlaken; Fritz Marti, Matt (Sernfthal); **Huder-Valt, Chur,** oder direkt an
die Fabrik in Isleten (Uri).
Nach Bedarf der Herren Unternehmer werden die Patronen in jeder gewünschten Grösse und Stärke fabriziert.

Institut Bergwart, Zürich
staatlich konzessioniert.
Vorbereitungsschule zum Eintritt in's Polytechnikum und zur Maturitätsprüfung. — Gründlicher und praktischer Unterricht in den modernen Sprachen und Handelswissenschaften. — Strebsame junge Leute finden möglichst raschen und zielbewussten Fortgang in ihren Studien. **Internat** und **Externat.** Für Prospekte und nähere Aufschlüsse wende man sich gefl. an den Vorsteher der Anstalt
Dr. A. Keller.

Hydr. Marmor-Sägewerk und -Schleiferei
Max Naeff in Rheineck.
Jean Hertsch, Disponent.
Lieferung von roh bossierten, grauen, gelben und dunkeln Kalksteinen, **sehr schöne, wetterbeständige, dichte Bau-Materialien.**
Uebernahme für das Behauen der Steine nach Plänen und Detailzeichnungen.
Uebernahme aller Marmor- und Granitarbeiten in weissen und bunten bis tiefschwarzen Marmoren und Graniten.
Bildhauer-Atelier.
Ausgezeichnete Zeugnisse und Referenzen.
(Bundesrathaus, Marmorhaus St. Gallen und andere reichere und einfachere Bauarbeiten.)
Muster und Kostenvoranschläge prompt und gratis.

Ein tüchtiger
Bau-Techniker
findet dauernde Beschäftigung in einem industriellen Etablissemente. Eintritt sofort oder bis spätestens im Monat Januar 1896.
Offerten unter Chiffre L 5036 an die Annoncen-Expedition von
Rudolf Mosse in **Zürich.**