Zeitschrift: Schweizerische Bauzeitung
Herausgeber: Verlags-AG der akademischen technischen Vereine
Band: 25/26 (1895)
Heft: 19

Werbung

Nutzungsbedingungen
Die ETH-Bibliothek ist die Anbieterin der digitalisierten Zeitschriften auf E-Periodica. Sie besitzt keine Urheberrechte an den Zeitschriften und ist nicht verantwortlich für deren Inhalte. Die Rechte liegen in der Regel bei den Herausgebern beziehungsweise den externen Rechteinhabern. Das Veröffentlichen von Bildern in Print- und Online-Publikationen sowie auf Social Media-Kanälen oder Webseiten ist nur mit vorheriger Genehmigung der Rechteinhaber erlaubt. Mehr erfahren

Conditions d'utilisation
L'ETH Library est le fournisseur des revues numérisées. Elle ne détient aucun droit d'auteur sur les revues et n'est pas responsable de leur contenu. En règle générale, les droits sont détenus par les éditeurs ou les détenteurs de droits externes. La reproduction d'images dans des publications imprimées ou en ligne ainsi que sur des canaux de médias sociaux ou des sites web n'est autorisée qu'avec l'accord préalable des détenteurs des droits. En savoir plus

Terms of use
The ETH Library is the provider of the digitised journals. It does not own any copyrights to the journals and is not responsible for their content. The rights usually lie with the publishers or the external rights holders. Publishing images in print and online publications, as well as on social media channels or websites, is only permitted with the prior consent of the rights holders. Find out more

Download PDF: 26.07.2025

ETH-Bibliothek Zürich, E-Periodica, https://www.e-periodica.ch

Rollbahnen

Liebrecht & Cohrs
Zürich,
Bahnhofplatz 5.

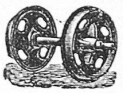

Solide Konstruktion.
Billige Preise.
Kauf. — Miete.

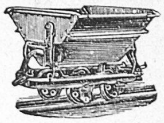

Wanner & Co Horgen

Technische Artikel.

Bewährte Specialitäten in
Verpackungen für:
Kessel-
Röhren-
und Stopfbüchsen.

Gummi-Schläuche. — Schlauch-Armaturen.

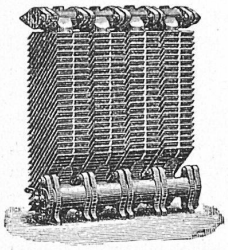

Centralheizungen,
Lüftungs- und Trockenanlagen,
Calorifères
zur Heizung grosser Räume.
Warmwasser-Heizungen
für Wohnhäuser und öffentliche Gebäude
erstellt
R. BREITINGER,
Heizeinrichtungen, **Zürich.**

Rollbahnschienen und Schwellen
aus der Burbacherhütte
sind in verschiedenen Profilen nebst dem dazu gehörenden
Kleineisenzeug
stets vorrätig bei
Kägi & Co., Winterthur.

Asbest-Fabrikate.

Asbest-Karton mit 95 % Asbestgehalt.
Asbest-Seil ○ □ pur., in allen Dimensionen.
Asbest-Gummi-Platten und Seil.
Asbestonit-Platten mit und ohne Zinkeinlage (für Wasser und Dampf).
Asbestfaden, Asbestgewebe.
Asbest-Handschuhe.
Kieselguhr-Isolierseil mit Jute od. Asbestumspinnung für Wärmeschutz.

Keyser & Co., Thalgasse 8, **Zürich.**
vormals Keyser-Pauly.

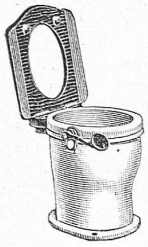

Closet mit und ohne Wasserspülung,
geruchlos, reinlich, bequem
überall anwendbar.
J. A. Braun, früher Braun & Volz, **Stuttgart.**
Fabrik von Dachpappe, Holzcement,
Asphaltröhren, Asphaltbelage, Holzpflaster etc.

Die Maschinenfabrik
von
C. Weber-Landolt, Ingenieur, **Menziken** (Schweiz)
empfiehlt als Specialitäten:
Patent **Gas- und Petrol-Motoren „Herkules"**
funktionierend mit Gas, Petrol, Ligroin oder Benzin.
Patent **Rippenheizröhren aus Schmiedeisen,**
bedeutend solider, sicherer und wirksamer als gusseiserne. (Massenfabrikation).
Condenswasserableiter.
Centralheizungen und Trockenanlagen.
Automatische Gaserzeuger für Beleuchtung, Kochen, Sengen und Löten.
— Prospekte mit Zeugnissen gratis und franko. —

Gesucht
zu sofortigem Eintritt: Ein jüngerer, lediger
Maschinentechniker,
im Turbinen- und Brückenbau bewandert.
Offerten unter Chiffre C H 8351 an
Orellfüssli-Annoncen, Bern.

Tüchtiger
Bauzeichner,
mit prima Referenzen, sucht Stelle.
Gefl. Offerten unt. Chiffre F 5431 an **Rudolf Mosse, Zürich.**

Ingenieur
sucht per sofort oder später irgend passende **Stellung.**
Gefl. Off. sub O. 5514 an
Rudolf Mosse, Zürich.

Junger Ostschweizer
seit 3 Jahren auf dem Werkplatz eines Zimmerei-Geschäftes thätig, **sucht Stelle** auf dem **Bureau eines Baumeisters** oder Architekten.
Anmeldungen erbeten unter Chiffre W 5497 an die Annoncen-Expedition von **Rudolf Mosse, Zürich.**

Gesucht
zum sofortigen Eintritt in ein Architekturbureau in Luzern ein tüchtiger selbständiger
Bautechniker
mit Praxis; flotter Zeichner.
Offerten mit Gehaltsansprüchen sub Chiffre E 5480 an die Annoncen-Expedition
Rudolf Mosse, Zürich.

Ein tüchtiger
Bautechniker
oder **Bauzeichner,** welcher Baupläne sorgfältig ausarbeiten kann **findet sofort** dauernde **Anstellung** bei einem Architekten in einer kleinern Stadt der Schweiz.
Anmeldungen mit Angabe der bisherigen Thätigkeit, Gehaltsansprüche und Eintrittszeit befördert unter Chiffre N. 5488 die Annoncen-Expedition von
Rudolf Mosse, Zürich.

Gesucht:
Bautechniker,
theoretisch und praktisch durchaus tüchtig, hauptsächlich im Entwerfen erfahren, findet sofort Stelle.
Offerten mit Gehaltsansprüchen und Zeugnissen an
J. Stapfer, Baugeschäft
Zürich III. W.

Ca. 4300 □ Fuss
10 bis 12″ dicke, gesunde
Bretter,
herrührend von einer Käsbankung, dienlich für Blindboden, Stotzwände, Gerüstladen etc., **verkauft** zu günstigen Bedingungen:
J. J. Unternährer, Schüpfheim
(Luzern.)

Bagger-Arbeiten
werden in grössern und kleinern Massen übernommen.
Gefl. Anfragen an
F. Meili, Baumeister,
Dübendorf

Sägespän-Füllöfen
mit 75 Procent Ersparnis gegen Kohlenfeuern

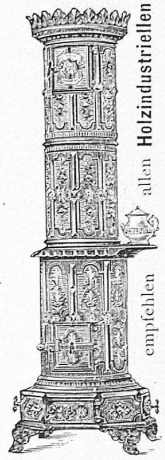

empfehlen allen Holzindustriellen
H. L. Lattermann & Söhne
Eisenwerk Morgenröte in Sachsen.
Prospecte mit etwa 100 Attesten.

Xylogr. Art-Anstalt
J. R. MÜLLER in ZÜRICH
Fertige HOLZSCHNITTE.
Galv. Clichés, Zinkätzg.
PRÄMIRT & DIPLOMIRT

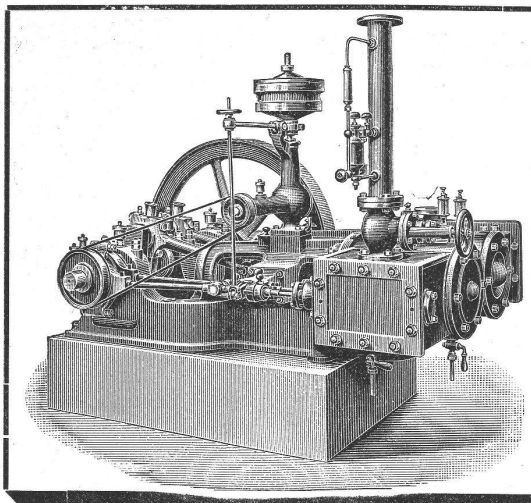

MASCHINENFABRIK BURCKHARDT, BASEL

Aktiengesellschaft.

Specialität in:

Trockenen Schieber-Compressoren u. Vacuumpumpen

Patent Burckhardt & Weiss.

Vorzüge:

Grosse Leistungsfähigkeit bei kleinen Dimensionen, daher billige Anschaffungskosten. Keine Ventile; zwangläufige Steuerung. Einfachheit der Konstruktion. Keine Reparaturen. Leichte Zugänglichkeit. Geräuschloser Gang. Grösste Betriebssicherheit. Trockene Druckluft.

Volumetr. Wirkungsgrad garantiert **90 pCt.**

Bis jetzt wurden **ca. 1500 Maschinen** nach System «Burckhardt & Weiss» ausgeführt.
Prospekte, Indikatordiagramme etc. stehen auf Verlangen zu Diensten.

Doppelspiraldübel

D. R.-P. 78 235

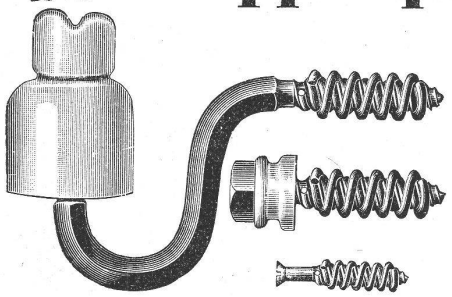

zum Betestigen oder **Aufhängen** von Gegenständen an Wänden oder Decken von beliebigem Mauerwerk oder Marmor.

Vorzüge gegen die bisherige Befestigungsmethode:

1. Bedeutende Zeitersparnis.
2. Schadloshaltung der Wände, Tapeten oder Decken.
3. Unbedingte Haltbarkeit der angebrachten Gegenstände.

Julius Boeddinghaus,
Düsseldorf.

Direkt wirkende
Patent-Dampframmen
von unübertroffener Leistungsfähigkeit.

Dampframmen
mit endloser Kette und mit rücklaufender Kette.

Priestman's Greifbagger, Dampfwinden, Dampfkrähne, Transportable Fördermaschinen. Lokomobilen, Centrifugalpumpen, Transportable Dampfmaschinen. Wasserhebe-Maschinen.

Menck & Hambrock,
Maschinenfabrik, Altona-Hamburg.

Brändli & Cie., Horgen bei Zürich.

Fabrik und Lager

von Asphaltdachpappen, Holzcement, Asphalt in Blöcken, Parquetasphalt, Goudron minéral, Asphaltisolierplatten, Isolierteppichen, Asphaltleinwand, Wandisolieraspalt, Portlandcement- u. Steinzeugplatten.

Ausführung aller einschlagenden Asphalt- und Cementarbeiten,

wie fertige Bedachungen in Asphalt- und Holzcement, Bodenbelege aller Art, Wandisolierungen- und -Bekleidungen, Holzpflästerungen etc.

Goldene Medaille Zürich 1894.

Erfindungs- Marken- Muster- & Patente Modell-Schutz gewissenhaft & prompt durch **BOURRY-SÉQUIN in Zürich**
Gegründet 1880. Schweiz. Syndikat-Mitglied.

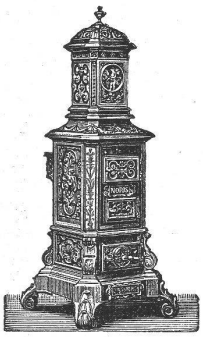

Amerikaneröfen für Dauerbrand,
Chamotte-Kachel-Tragöfen
mti gewöhnlicher Regulierfeuerung oder für Dauerbrand mit Füllschacht und Einsatz.
Regulier-Cylinderöfen
mit Blech oder Kachelmantel und Ventilation,
Luftheizungsöfen mit Rippenkörper,
Centralheizungen,
Trockenanlagen, Sparkochherde,
Bad- und Wascheinrichtungen
erstellen

GEBR. LINKE, ZÜRICH.

Verkaufslokal: 57 Seilergraben 59.
Fabrik im Industriequartier.

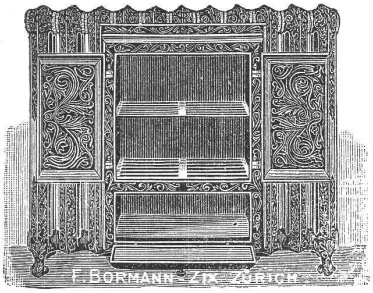

(Dampf-Ofen mit Warmschrank.)

F. Bormann & Cie.,

40 Stadelhofer-Strasse 40

Zürich I,

erstellen als **Specialität** unter **langjähriger Garantie** nach **bewährtesten Konstruktionen:**

Abdampf- und **Niederdruck-Dampf-Heizungen,**
Warmwasser- und **Heisswasser-Heizungen**
in Verbindung mit **Warmwasserleitung** für **Wasch-** und **Bade-Einrichtungen.**

FRITZ **MARTI** WINTERTHUR.

Verkauf & **Vermietung**
von transportablen **Stahlbahnen, Rollbahnschienen, Wägelchen, Baulokomotiven, Drehscheiben, Querschwellen, Kreuzungen** etc.
Lager in **Wallisellen** & **Effretikon.**

EXPORT nach den Kolonien.

Ein tüchtiger

Bauzeichner,

Architekt, theoretisch und praktisch gebildet, findet dauernde Anstellung für **sofort** oder später, bei einem monatlichen Gehalt von 250—400 Fr., je nach den Leistungen.

Offerten, welche Mitteilungen über die gemachten Studien, die bisherige praktische Thätigkeit, sowie über den Gehaltsanspruch enthalten sollen, sind unter Chiffre V 5007 Y an **Haasenstein & Vogler** in **Bern** zu richten.

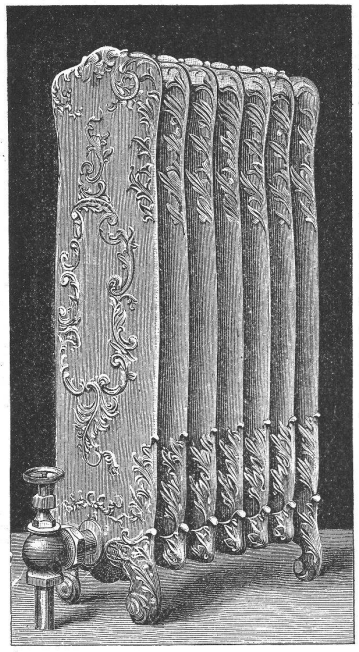

Niederdruck-, Dampf-
und
Wasserheizungen

erstellt unter mehrjähriger Garantie in eigener patentierter Konstruktion auf Grundlage vieljähriger Erfahrung die

Maschinenfabrik und Kesselschmiede
von
Heinrich Berchtold in Thalweil
bei Zürich.

Die für den **Bau** und **Betrieb** von **Gasanstalten, Chemischen Fabriken, Cementfabriken, Cellulosefabriken, Schweiss-** und **Puddelwerken, Eisengiessereien,** sowie für **Dampfkessel-** und sonstige **Feuerungsanlagen** notwendigen

feuerfesten und säurebeständigen
Retorten, Form- und Normalsteine, Gloverringe, Mörtel etc.
liefert

THONWERK BIEBRICH, A.-G.
Biebrich a/Rhein,
vereinigt mit
Chamottefabriken C. Kulmiz
in **Saarau** (Schlesien) und **Halbstadt** (Böhmen).
Beste Referenzen und Zeugnisse aus der Schweiz.

Dynamit-Nobel Aktiengesellschaft
Fabrik in Isleten
Kanton Uri.
Gegründet im Jahr 1873.

Liefert die besten Sorten von Sprenggelatine, Gelatin-Dynamit und Dynamit Nr. 1, 2 und 3, **garantiert** in **Nytroglyceringehalt** zu den billigsten jeder Konkurrenz **unerreichbaren** Preisen.
Sich zu wenden an die Herren Agenten:
Roetschi & Meier, Zürich; Früh & Loser, Bischofszell; Arnold von Arx, Olten; Ernst Raeuber, Interlaken; Fritz Marti, Matt (Sernfthal); **Huder-Valt, Chur,** oder direkt an
die Fabrik in Isleten (Uri).
Nach Bedarf der Herren Unternehmer werden die Patronen in jeder gewünschten Grösse und Stärke fabriziert.

R. & E. HUBER
Telegraphendraht- und Kabel-Fabrik
PFÄFFIKON (Ct. Zürich).
Isolierte Leitungsdrähte und Kabel
für alle electrotechnischen Zwecke in vorzügl. Ausführung.
Dynamomaschinendrähte.
Lichtdrähte und Kabel. Sonneriedrähte.
Telegraphen- u. Telephondrähte u. Kabel
mit Paragummi oder vulkanisiertem Kautschuk umpresst.
Preislisten franco zu Diensten.

Submissions-Anzeiger.

Termin	Stelle	Ort	Gegenstand
10. Nov.	Eidg. Baubureau	Thun	Schlosserarbeiten für ein neues Munitions-Kontrollgebäude in Thun.
10. »	W. Hoffmann Architekt	Winterthur	Sämtliche Arbeiten für einen Aufbau auf das Fabrikgebäude der Herren Weber-Oechslin & Sohn in Stein a. Rh.
10. »	Präsident Wintsch	Opfikon (Zürich)	Bau der Giebeleichstrasse von der Station Glattbrugg bis Oberhausen.
11. »	Hochbauamt I	Zürich (Stadthaus)	Schreinerarbeiten zum Wohnhause beim Reservoir am Albishof.
15. »	Staub, Glutz & Co.	Olten	Anlage einer neuen Wasserversorgung in der Gemeinde Hägendorf.
15. »	Grossh. Bahnbaumeister	Singen (Schaffhausen)	Lieferung und Aufstellung der Eisenkonstruktion für eine bei der Station Wilchingen der Grossh. Bad. Staatseisenbahnen umzubauende Eisenbahnbrücke (*km* 349). Liefern und montieren von etwa 3400 *kg* Schmiedeisen und 200 *kg* Gusseisen.
20. »	Schori, Präsident der Käsereigenossenschaft	Wierezwyl (Bern)	Bau eines neuen Käsereigebäudes.
22. »	Gemeinderatsamt	Grabs (St. Gallen)	Bau eines Teilstückes der Grabserbergstrasse; Länge 500 *m*. Voranschlag rund 14 000 Fr.

Druck von Zürcher & Furrer in Zürich.