Zeitschrift: Schweizerische Bauzeitung
Herausgeber: Verlags-AG der akademischen technischen Vereine
Band: 93/94 (1929)
Heft: 12

Werbung

Nutzungsbedingungen
Die ETH-Bibliothek ist die Anbieterin der digitalisierten Zeitschriften auf E-Periodica. Sie besitzt keine Urheberrechte an den Zeitschriften und ist nicht verantwortlich für deren Inhalte. Die Rechte liegen in der Regel bei den Herausgebern beziehungsweise den externen Rechteinhabern. Das Veröffentlichen von Bildern in Print- und Online-Publikationen sowie auf Social Media-Kanälen oder Webseiten ist nur mit vorheriger Genehmigung der Rechteinhaber erlaubt. Mehr erfahren

Conditions d'utilisation
L'ETH Library est le fournisseur des revues numérisées. Elle ne détient aucun droit d'auteur sur les revues et n'est pas responsable de leur contenu. En règle générale, les droits sont détenus par les éditeurs ou les détenteurs de droits externes. La reproduction d'images dans des publications imprimées ou en ligne ainsi que sur des canaux de médias sociaux ou des sites web n'est autorisée qu'avec l'accord préalable des détenteurs des droits. En savoir plus

Terms of use
The ETH Library is the provider of the digitised journals. It does not own any copyrights to the journals and is not responsible for their content. The rights usually lie with the publishers or the external rights holders. Publishing images in print and online publications, as well as on social media channels or websites, is only permitted with the prior consent of the rights holders. Find out more

Download PDF: 22.07.2025

ETH-Bibliothek Zürich, E-Periodica, https://www.e-periodica.ch

BAND 93 NR. 12 23 MÄRZ 1929

SCHWEIZERISCHE BAUZEITUNG

WOCHENSCHRIFT FÜR ARCHITEKTUR / INGENIEURWESEN / MASCHINENTECHNIK

REVUE POLYTECHNIQUE SUISSE

OFFIZIELLES ORGAN DES SCHWEIZER INGENIEUR- UND ARCHITEKTEN-VEREINS
UND DER GESELLSCHAFT EHEMAL. STUDIERENDER DER EIDG. TECHN. HOCHSCHULE
GEGRÜNDET 1883 VON ING. A. WALDNER / HERAUSGEGEBEN VON ING. C. JEGHER

Vereins-Mitglieder, beim Verlag, Schweiz 32 Fr., Ausland 40 Fr. jährl.; Nicht-Mitglieder 40 bezw. 50 Fr., postamtl. 30 Cts. mehr. / Einzel-Nr. 1 Fr.

VERLAG CARL JEGHER, ZÜRICH Dianastrasse Nr. 5 / In Kommission bei Rascher & Cie., Zürich u. Leipzig

Inserate durch RUDOLF MOSSE, Zürich, die viergespaltene Colonelzeile 50, Titelseite 80 Cts., Anzeigen ausländ. Ursprungs 60 Cts., Titelseite 1 Fr.

BURCKHARDT

Kolben- und Rotations-Maschinen
50 jährige Erfahrung

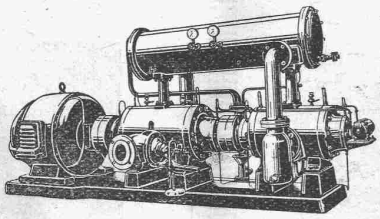

Riemenantrieb oder direkte Kupplung mit Motoren
Erstklassige Ausführungen

KOMPRESSOREN — VAKUUMPUMPEN
MASCHINENFABRIK BURCKHARDT A. G. BASEL

HEINRICH BRÄNDLI ⚙ HORGEN
Asphalt-, Dachpappen- und Holzcement-Fabrik
Asphalt-Beläge ⚙ Asphalt-Isolierungen

HEIZUNG UND LÜFTUNG
HEINRICH LIER, INGENIEUR
ZÜRICH
TELEPHON: SEL. 92.05 BADENERSTRASSE 440

Eisenbeton-Pläne

Dr. ing. E. Suter
Ingenieurbureau
Zürich 1
Pelikanstrasse 3
Tel.: Selnau 90.46
Basel
Thiersteinerallee 15
Tel.: Safran 49.12

OTIS-AUFZÜGE
Mit Microsteuerung — Unbegrenzte Hubhöhen — Höchste Geschwindigkeiten
Telephon: Selnau 21.66 OTIS-AUFZUGSWERKE, FABRIK ZÜRICH Birmensdorferstraße 273

Das Rauhen von Betonverputzflächen durch Aufspitzen ist in frischem Beton äusserst schädlich, in altem, hartem Beton gewöhnlich ungenügend.

TEXTURED CON-TEX CONCRETE

löst das Problem des Aufrauhens in idealer Weise. Contex ist ein Lack, der, auf die Schalung gestrichen, die Eigenschaft besitzt, den Zement auf eine gewisse Tiefe am Abbinden zu verhindern. Nach dem Ausschalen kann die Zementhaut durch Drahtbürste oder starken Wasserstrahl entfernt werden, wodurch das natürliche Gefüge des Betons blossgelegt und dadurch eine Rauhung erzielt wird, worauf der Verputz vortrefflich haftet.

Anfragen erbeten an CONTEX S. A., GENF Postfach Rive 244

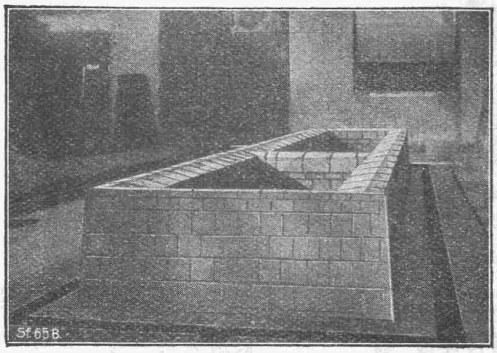

Säurefeste
Platten-Auskleidungen

sind haltbarer als Blei und bewähren sich ausgezeichnet zum Schutze von Säure-Behältern aus Beton, Eisen oder anderem Metall, gegen alle Mineralsäuren und organische Säuren.

Stellawerk Aktiengesellschaft

Vertreter:

Alfred Deeg, Zürich 2, Tödistr. 63

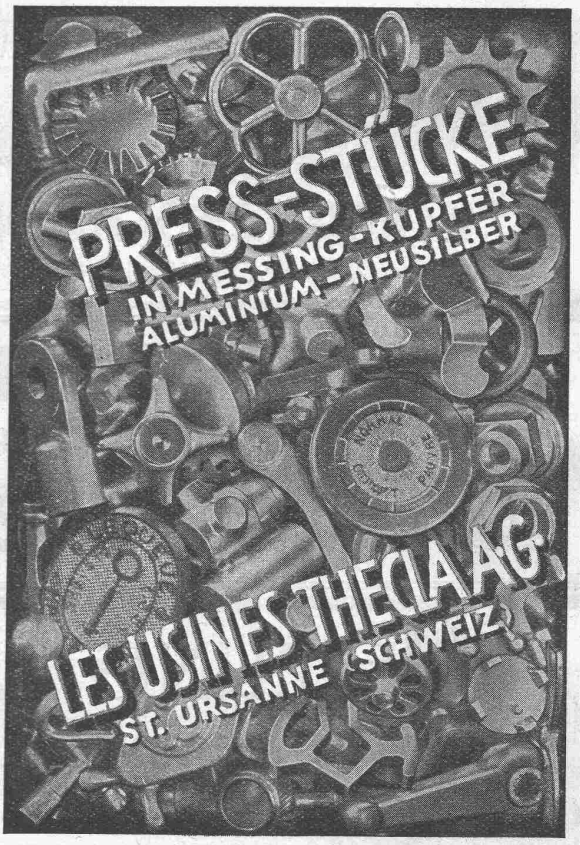

Glasdächer

Dachoberlichter

in kitflosen Systemen „Kully"

Glasdachwerke

Simon Kully, Olten

Dipl.-Ingenieur E. T. H.

Aeltestes Spezialgeschäft — Gegründet 1854
Eigenes Ingenieurbureau — Telephon 56

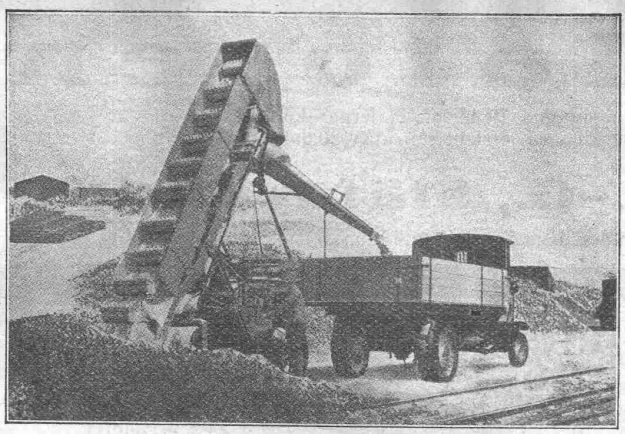

Selbstfahrender

HILGERS - AUFLADER

für maschinelle Verladung aller Art losen Fördergutes, wie:
SAND TEERSCHOTTER
KIES KOHLEN
SCHOTTER SCHLACKEN ETC.

Beste Schweizer Referenzen — Sofortige Lieferung

Fahrbare Gurtförderer.

Prospekte und Offerten durch:

ROBERT AEBI & Cie, A.-G.
ZÜRICH

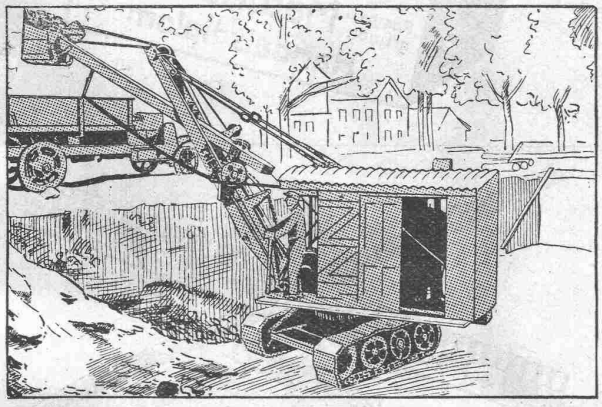

THEW

der beweglichste aller Klein-Löffel-Bagger

Fabrikat der THEW SHOVEL CO., LORAIN, Ohio.

Für Ein-Mann-Betrieb — 4-Zylinder-Motor für Petrol od. Benzin
Neuer Zentrum-Antrieb der Raupe ohne Kette
Nimmt spielend Steigungen bis 35°
Geringe Betriebs- und Unterhalt-Kosten
Transportabel von einer Baustelle zur andern ohne Demontage.

Allied Machinery Company S. A.

Löwenstr. 16 **Zürich** Tel.: Uto 11.57

Steingut-
Beleuchtungen

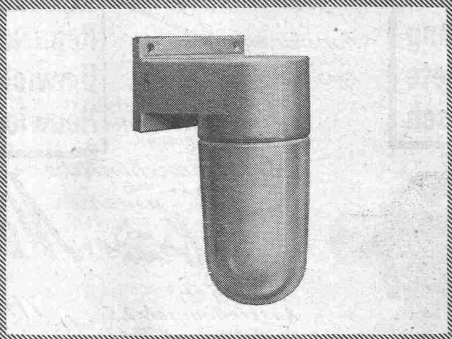

Verlangen Sie meinen Katalog

OSKAR WOERTZ
BASEL
Leonhardstr. 26 · Tel. Safran 5970

OEL

als Heizmittel ist

PRAKTISCH SAUBER OEKONOMISCH

Jede Auskunft erhalten Sie unverbindlich
durch die techn. Abteilung
der

LUMINA A. G., Sihlporte, **ZURICH**

Ventilatoren

jeder Art, für alle Leistungen und Bedürfnisse, ferner komplette, neuzeitliche lufttechnische Anlagen, erstellt seit über 30 Jahren die

Ventilator A.-G., Stäfa-Zürich

Ausschliessliche Spezialfabrik

Technikum STRELITZ i. M.

Hoch- und Tiefbau, Betonbau, Eisenbau, Flugzeugbau, Maschinenbau, Autobau, Heizung u. Elektrotechnik. Eig. Kasino. Semesterbeginn April u. Okt. Progr. frei.

Elektromotoren

jeder Leistung

Lieferung
Miete
Umtausch

Transformatoren
Apparate

Reparatur
Umwicklung
Neuwicklung

Revision von Personen- u. Warenaufzügen i. Abonnement.

Elektromechanische Werkstätten

Gebrüder Meier

Zürich
Ausstellungsstr. 25
Tel: Selnau 73.32

Thun
Freienhofg. 10
Tel: 8.89

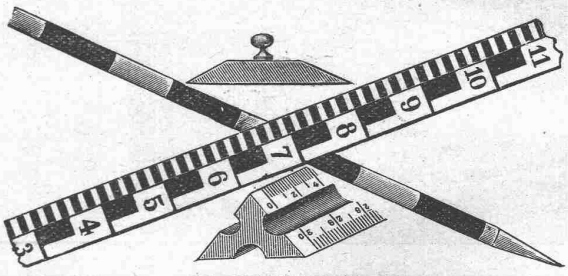

Massstabfabrik

SIEGRIST & Co., A.-G.

Stein a. Rh.

Spezialfabrik für Messgeräte — Gegründet 1876

Fabrikmarke: SIECO

EISENKONSTRUKTIONEN

BUSS A. G. **BASEL**

Brücken
Hochbauten
Stauwehre
Masten
Tankanlagen
Dampfkessel
Blecharbeiten
Hochdruckrohre
Fenster und Türen

Apparate für:
Extraktion
Raffination
Eindämpfung
Imprägnierung
Trocknung
Chem. Verfahren aller Art

KESSELSCHMIEDE - APPARATEBAU

Wasser genug, keimfrei und kühl schafft Euch die A.-G. **Guggenbühl**

Quell- und Grundwasserfassungen / Filterbrunnen / Pumpwerke
Wassergewinnung aus Seen und Flüssen / Taucherarbeiten / Schnellfilter

SPEZIALITÄT: **Selbstentlüftende Heberleitungen** (✠ Patent)

Telephon: Uto 38.38 / ZÜRICH 1 / Bahnhofstr. 90 beim Hauptbahnhof

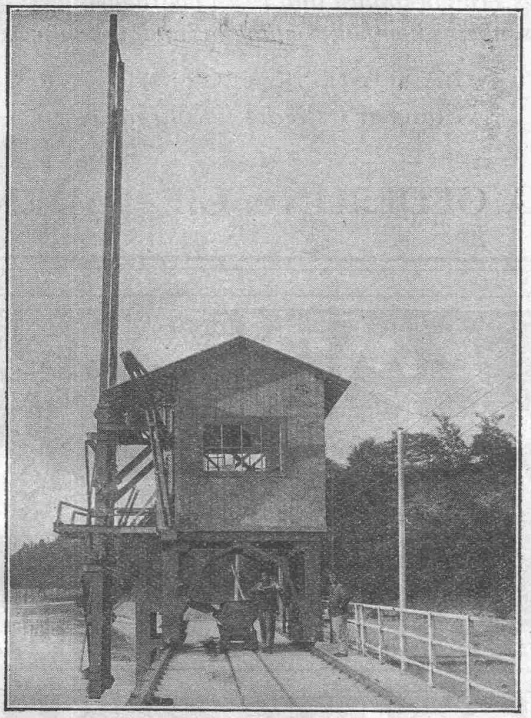

In- und Auslandspatente **MASCHINENFABRIK JONNERET & FILS AINÉ, GENF** Gegründet 1850

Spezialität: Rechen-Reinigungsmaschinen f. jede Tiefe u. Rechenneigung. Projekte und Kostenanschläge kostenlos.

„Bigla-Stahlpulte" haben ein formschönes vollendetes und vornehmes Aussehen und vereintgen alle Vorteile der unverwüstlichen „Bigla"-Stahlmöbel-Für tadellose Ausführung wird jede Garantie übernommen

Bigler, Spichiger & Cie, A.-G. Biglen-Bern

GESELLSCHAFT DER LUDW. VON ROLL'SCHEN EISENWERKE
· FILIALE: EISENWERK CLUS KT. SOLOTHURN ·

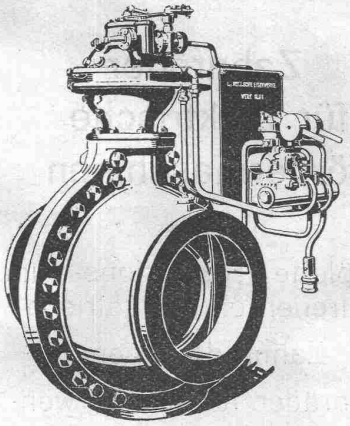

Mehrfach patentiert.

Cluser Drehschieber

für hydraulischen oder mechanischen Antrieb.

Das Erzeugnis langjähriger Erfahrung im Schieberbau.

Als Abschlussorgan für Druckleitungen in Bezug auf Zuverlässigkeit (zwangsläufige beidseitige Abdichtung) und leichte Bedienung unübertroffen.

Dichtung erfolgt durch auswechselbare Ringe.
Keine Abnützung der Dichtungsflächen.

Bei offener Leitung hat das Wasser einen vollkommen hinderungslosen Lauf, daher Vermeidung von Druckverlusten.

Automatische Steuerung. Gefällige Bauart. Kleiner Raumbedarf.

Vorzügliche Eignung für automatische Zentralen.

Prospekt und Preisofferten auf Verlangen.

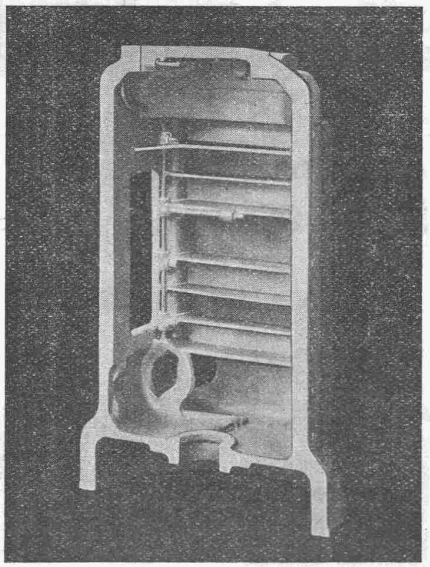

ELEKTRON-METALL BRICHT SICH BAHN!

weil es viel leichter ist als alle übrigen Nutzmetalle,
weil es hohe Festigkeitswerte besitzt,
weil es sich vorzüglich und rasch bearbeiten lässt,
u. ein sauberes, kompakt. Gefüge im Sandguss aufweist.

SANDGUSS (Spez. Gew. 1,8)
Stangen / Bleche / Röhren

A.-G. OEDERLIN & CIE., BADEN

Gewächshäuser

erstellen seit 70 Jahren
als Spezialität

VOHLAND & BAR A.-G. in BASEL

Telephon: Safran 33.43

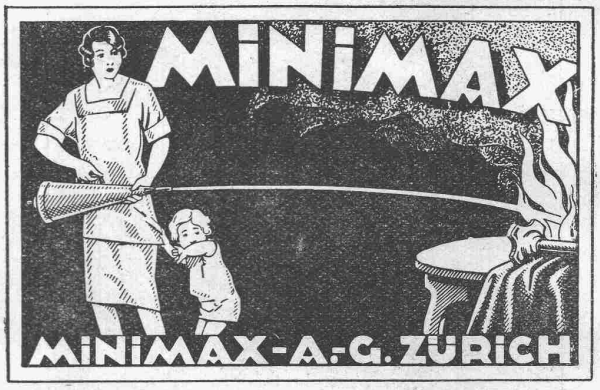

„Moskopfsteine" - Zementschwemmsteine - Bimsdielen

überall prämiiert mit den höchsten Auszeichnungen

P. MOSKOPF G. m. b. H.
Neuwied 5.

Cliché's für Buchdruck
Armbruster & Söhne Zürich
Ob. Zäune
Tel. Hott.: 63.65

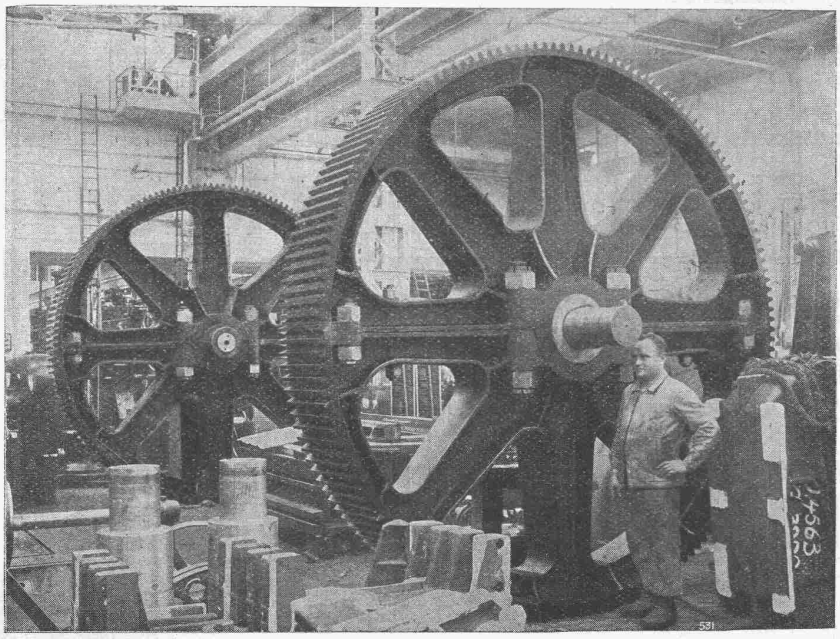

Maag-Zahnräder A.-G. Zürich

Zahnräder
für elektrische
Fördermaschinen

Komplette Reduktions- und Tourenerhöhungsgetriebe
Zahnradpumpen
Zahnräder für alle Verwendungszwecke