Zeitschrift: Schweizerische Bauzeitung
Herausgeber: Verlags-AG der akademischen technischen Vereine
Band: 93/94 (1929)
Heft: 12

Werbung

Nutzungsbedingungen
Die ETH-Bibliothek ist die Anbieterin der digitalisierten Zeitschriften auf E-Periodica. Sie besitzt keine Urheberrechte an den Zeitschriften und ist nicht verantwortlich für deren Inhalte. Die Rechte liegen in der Regel bei den Herausgebern beziehungsweise den externen Rechteinhabern. Das Veröffentlichen von Bildern in Print- und Online-Publikationen sowie auf Social Media-Kanälen oder Webseiten ist nur mit vorheriger Genehmigung der Rechteinhaber erlaubt. Mehr erfahren

Conditions d'utilisation
L'ETH Library est le fournisseur des revues numérisées. Elle ne détient aucun droit d'auteur sur les revues et n'est pas responsable de leur contenu. En règle générale, les droits sont détenus par les éditeurs ou les détenteurs de droits externes. La reproduction d'images dans des publications imprimées ou en ligne ainsi que sur des canaux de médias sociaux ou des sites web n'est autorisée qu'avec l'accord préalable des détenteurs des droits. En savoir plus

Terms of use
The ETH Library is the provider of the digitised journals. It does not own any copyrights to the journals and is not responsible for their content. The rights usually lie with the publishers or the external rights holders. Publishing images in print and online publications, as well as on social media channels or websites, is only permitted with the prior consent of the rights holders. Find out more

Download PDF: 22.07.2025

ETH-Bibliothek Zürich, E-Periodica, https://www.e-periodica.ch

ADOLF FELLER, HORGEN

FABRIK ELEKTRISCHER APPARATE

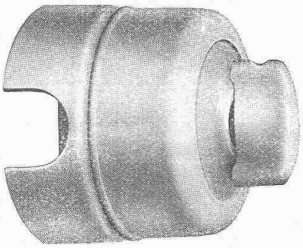

Drehschalter No. 6010-13 *R*

für 4 Amp., 250 Volt; erprobte, gesetzl. geschützte Konstruktion, für Rechts- und Linksdrehung (kein toter Linksgang), mit durch Steatitwalze **isolierter** Achse, Vorschaltfeder und **Bronze**-Kontaktfedern in weiss glasuriertem Porzellangehäuse, mit **11 mm** Bergmannrohreinführung und mit **normalisiertem** Porzellangriff; alle Metallmontageteile roh vernickelt.

Entspricht den neuen Hausinstallationsvorschriften des S. E. V.

EMIL THOMA
WERDMÜHLEPLATZ 2
ZÜRICH
SPEZIALANFERTIGUNG VON BELEUCHTUNGSKÖRPERN UND BRONZEWARE

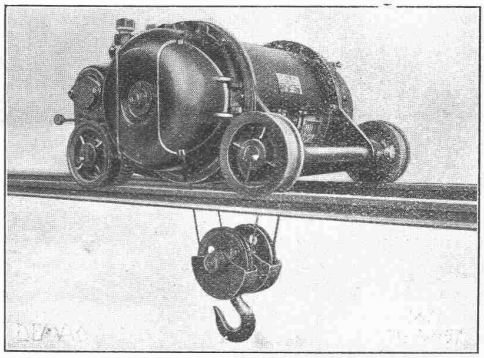

Zweischienenkatze für Laufkran.

DEMAG

ELEKTROZÜGE

sind hervorragend geeignet zur Elektrifikation von Kränen.

HEBEZEUGE VON WELTRUF

ING. G. BÄUMLIN
LUZERN
TELEPHON Nr. 40

STEREOPHOTOGRAMMETRIE
GEODESIE. TOPOGRAPHIE.
CARTOGRAPHIE·NIVELLEMENT.
Gryphenhübeliweg 43. Tel. Christoph. 5272
LEUPIN & SCHWANK BERN

Neues Befestigungssystem für

Eternitwellbedachungen

Schweizerisches Patent No. 119648

Unabhängigkeit der Bedachung in Bezug auf die Dachkonstruktion. — Absolute Dichtigkeit der Befestigungsstellen. Grosse Sturmsicherheit. – Leichte Plattenmontage.

Suche Lizenzabnehmer für die Schweiz.

MARCEL WAGNER, 63 rue de la Republique, PFASTATT bei Mülhausen (Elsass).

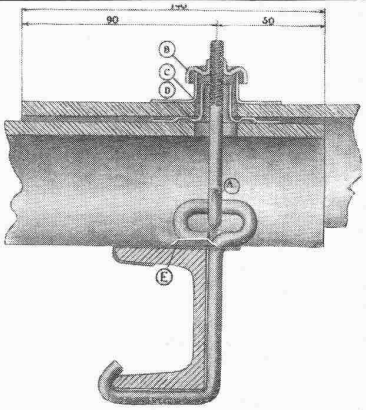

PATENTE
Muster und Marken überall durch
J. AUMUND, ZURICH
Ing. und Patentanwalt
Stampfenbachstr. 34
Tel.: H. 03.79 Gegr. 1895

A.-G. Kalk, Zürich

umfassend die Fabriken

G. Knoblauch, Kalkwerk Schinznach-Bad
Hydraulische Kalkfabrik Holderbank
Gottl. Spühler, Rekingen
Kalk- und Steinfabrik A.-G., Beckenried
K. Hürlimann Söhne, Brunnen

Ingenieur Borner & Cie., Wallenstadt
Cement- und Kalkfabriken R. Vigier A.-G.,
Jura Cementfabriken, Aarau
Cement- und Kalkwerke Liesberg A.-G.
Hydraulische Kalk- und Gipsfabrik, Bärschwil

Gips-Union A.-G., Zürich
Schweiz. Cementindustrie-Ges., Heerbrugg
Vereinigte Cementfabriken Rozloch A.-G.
Cementwerke Därligen A.-G., Bern
S. A. Industrielle de la Heutte

empfiehlt den Konsumenten ihren

Ia hydraulischen Kalk.

Verkaufsstelle: **E. G. PORTLAND, ZÜRICH.** Bureau: Seidengasse 9
Telegramm-Adresse: Portland, Zürich. Telephon-Nr.: Selnau 16.85.

Walo Bertschinger

ZÜRICH, Stampfenbachstrasse 12/14

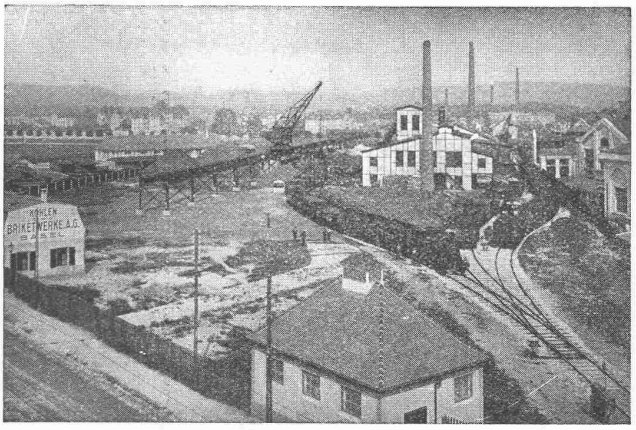

Geleise-Anlage der Kohlen- und Brikettwerke A.-G., Basel

Spezialfirma für:

Geleisebau

Ständiges grosses **Lager** in Normalbahn- und Fabrikgeleisen, Weichen und Drehscheiben, Geleiseneubau, Unterhalt, Reparaturen.

Geleisebau-Werkstatt.

Abnormale Geleise-Anlagen

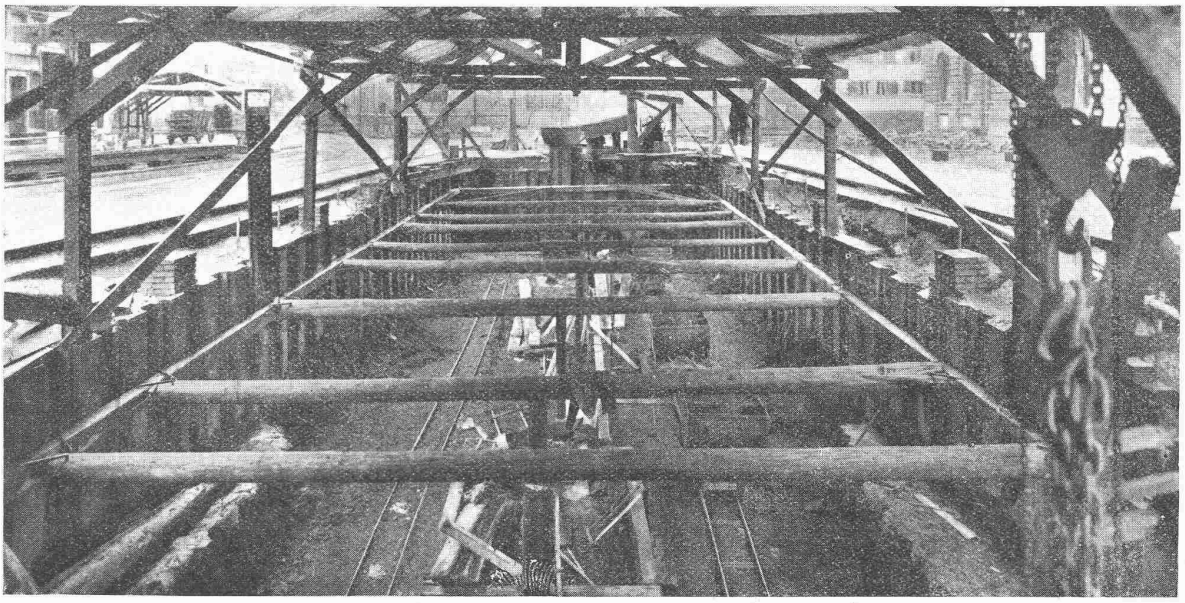

EISENSPUNDWÄNDE „LARSSEN" ALS BAUGRUBENEINFASSUNG FÜR DIE BEDÜRFNISANSTALT AM PARADEPLATZ

SPUNDWÄNDE IN EISEN UND HOLZ
RAMMARBEITEN, PFÄHLUNGEN

W. STÄUBLI, INGENIEUR, ZÜRICH 3

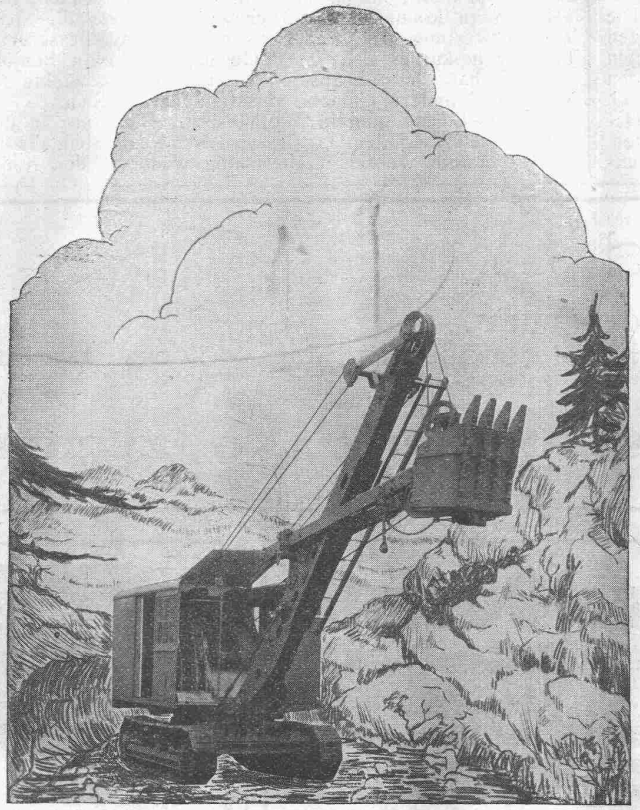

Bagger „Northwest"

erzielt **HÖCHSTLEISTUNGEN**

erfordert **GERINGE WARTUNG**

besitzt **HOHE LEBENSDAUER**

Referenzen zu Diensten

Verlangen Sie Prospekt N

RUBAG ZÜRICH

Stampfenbachstrasse 12

VERTRETER der:

Northwest Engineering Co. Chicago.

Eine gute Telephon-Anlage

zu besitzen, ist der Wunsch eines jeden Geschäftsmannes. Deshalb wird er sich für eine automatische Siemens Telephonanlage entschließen, bietet sie ihm doch die bekannten Vorteile: Schnelle, zuverläßige Verbindungsmöglichkeit, unbedingte Betriebssicherheit und geringe Unterhaltungskosten. Er wird aber nicht nur auf das gute Arbeiten der Gesamtanlage Wert legen, sondern auch auf handliche, elegante und dauerhafte Ausführung der einzelnen Apparate. Alle, auch die höchsten Anforderungen erfüllen

unsere neuen Tischstationen

Auf Grund jahrzehntelanger Erfahrungen ausgeführt, verbinden sie hervorragende technische Eigenschaften mit höchster Widerstandsfähigkeit und zeichnen sich schon äußerlich durch ihre geringe Höhe, einfache, sachliche und künstlerisch durchgearbeitete Form aus. Da die Apparate mit allen neuzeitlichen Fabrikationsmitteln u. nach bewährten Verfahren hergestellt werden, können wir sie zu einem besonders niedrigen Preise liefern.

SIEMENS

Elektrizitätserzeugnisse A.-G.

ABT. SIEMENS & HALSKE

Zürich - Bern - Lausanne

Erfolgreiche Automobilausschlachterei. Unter diesem Titel berichten die «V. D. I.-Nachrichten» nach «Automotive Industries» folgendes: Im ersten vollen Betriebsjahr 1928 seit ihrer Gründung hat die Firma «Milwaukee Automotive Trades» nicht weniger als 2400 alte Automobile aufgekauft und verwertet. Die Preise, die für den einzelnen Wagen bezahlt wurden, betrugen zwischen 18 und 22 Dollars, die Baujahre der ausgeschlachteten Wagen lagen zwischen 1920 und 1925; durch Verkäufe wurden Einnahmen in Höhe von etwa 65000 Dollars erzielt. Danach scheint der Betrieb, was die Händler bei der Gründung der Gesellschaft kaum gehofft hatten, sogar die Unkosten zu decken. Ihrer Aufgabe, den Handel mit gebrauchten Kraftwagen von unbrauchbaren Stücken zu entlasten und namentlich auch die Strassenhindernisse zu beseitigen, die solche Fahrzeuge infolge ihres häufigen Versagens bilden, hat die Gesellschaft offenbar gut erfüllt. Man hofft, im nächsten Jahr tausend Wagen mehr aufarbeiten zu können. Bemerkenswert ist, dass die Gesellschaft zur Verwertung des Gusseisens eine eigene Giesserei errichtet hat, die in kurzer Zeit 75000 Gegengewichte für Schiebefenster geliefert hat. Man beabsichtigt, auch Gegengewichte für Fahrstühle und andere einfache Gussteile herzustellen.

Mehr Beleuchtung in Miethäusern. Nicht nur in der Stadt, sondern auch auf dem Lande wird bei Neubauten, die als Miethäuser erstellt werden, recht häufig weder in den Keller- noch

Schalldämpfend durch
TROCKENTUFF,
ein hochisolierendes, körniges Material, **nicht teurer** als Schlacke!
TUFFSTEINWERKE A.-G., ZÜRICH
Telephon: Limmat 11.83

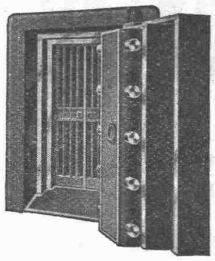
UNION-KASSENFABRIK A.-G.
Spezialhaus für modernen Kassen- und Tresorbau
ZÜRICH
GESSNERALLEE 36

Gebr. Demuth
Telephon 170 **Baden** Telephon 170
Fabrik für
Moderne Blechbearbeitung
Patent. gepresste Treppen
Bauschlosserei
Eisenkonstruktionen
Patentierte Kessel
II. Abteilung
Sanitäre Einrichtungen
Elektrische Boyler und Zentralheizungen

Bodmer & Cie
ZÜRICH, HOLBEINSTR. 22
Zentralheizungen
Oefen, Cheminées
Elektr. Akkumulier-Oefen

Diana-Platten
für
Unterdächer und Einlagestreifen
in Ziegeldächer
schützen gegen Hitze u. Kälte, Feuchtigkeit, Russ, Feinschnee
Kostenfreie Offerten durch:
ETERNIT A.-G.
Niederurnen.

PANZER ROLLADEN
FEUER & EINBRUCHSICHER
INVULNERABILE

EREDI FU DOMENICO FRANZI
LUGANO

Technische
Photographie
Spezialität:
Architekturaufnahmen
Konstruktionen, Maschinen
Zeichnungen u. Pläne
Katalog-Aufnahmen
H. Wolf-Bender
Zürich
16 Kappelergasse 16

Erfindungs-Patente
Marken-, Muster- & Modell-Schutz im In- u. Ausland
H. KIRCHHOFER vormals Bourry-Séquin & Co., ZÜRICH
1880

HOTEL
Habis-Royal
Bahnhofplatz
ZÜRICH
Restaurant
Sitzungszimmer

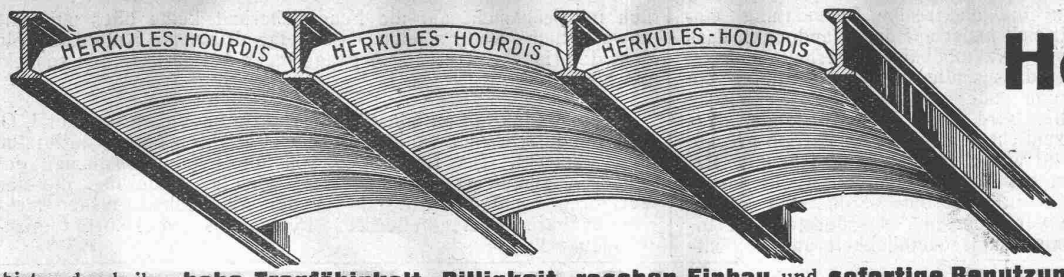

Unsere
Herkules-Hourdis
aus
armiertem Beton

bieten durch ihre **hohe Tragfähigkeit, Billigkeit, raschen Einbau** und **sofortige Benutzungsmöglichkeit** der eingedeckten Räume **grosse Vorteile.** Ueber Keller, Magazine, Garagen und Fabrikräumen kann die **Untersicht sichtbar** bleiben.

Guss-Baustein-Fabrik Zürich A.-G., Zürich

Wasserhosen
Gummistiefel
Mineurjacken
Pressluftschläuche
liefern vorteilhaft
A. BRUNNER & CO., BASEL
Gummiwaren

Wehrli-Verlag
Photographische Kunst- und Verlagsanstalt
Kilchberg - Zürich
empfiehlt sich für
Photogr. Aufnahmen von Gebäuden, Maschinen etc. Vergrösserung u. Verkleinerung von Plänen, Landkarten etc. auf jedes gewünschte Format.
Preisliste steht zu Diensten.

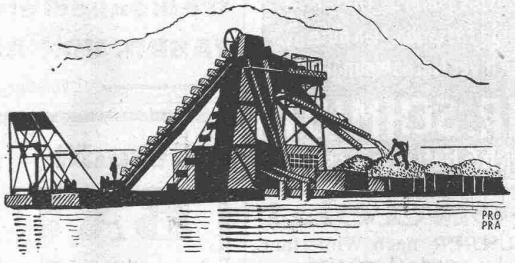

BAGGERMASCHINEN
Kiesgewinnungsanlagen
OEHLER & AARAU
Eisen- & Stahlwerke Oehler & Co A-G Aarau

Das lästige und zeitraubende Zerschneiden der
Drahtziegel-Rollen
fällt weg. Die
Schweiz. Drahtziegel-Fabrik A.-G., Lotzwil
liefert
Drahtziegel-Streifen
in allen Breiten.
Muster und Preislisten verlangen
Goldene Medaillen:
Bern 1914, Barcelona 1921
Burgdorf 1924, Bern 1925

Eingetragene

Handelsmarke
Kieselgur - Infusorienerde
bestes Isoliermittel gegen Hitze, Kälte und Schall, für Wohnhäuser, usw.
Gebrannte Kieselgursteine
G. W. REYE & SÖHNE
HAMBURG 21

A. Schmid's Erben, Zürich
Asphalt - Geschäft Gegründet 1865 **Telephon S. 21.08**
Ausführung aller vorkommenden
Gussasphaltarbeiten
für Hoch- und Tiefbau
Ersteller der **Fundament-Isolierungen** gegen Grundwasser bei den Neubauten:
Bankgebäude Leu & Co., A.-G., Zürich im Jahre 1914 Schweiz. Nationalbank Zürich im Jahre 1920 : Eidgen. Grossflugzeughalle Dübendorf im Jahre 1922 : Heizraum der Zentralwerkstätte Seefeld der Zürcher Strassenbahn im Jahre 1923 : Neubau Schweizer. Volksbank im Jahr 1923

Knorr-Bremse A. G.
BERLIN-O. 112 // LICHTENBERG
DRUCKLUFT-BREMSEN
für Voll-, Klein- und Strassenbahnen, sowie Autolastzüge
SPEISEWASSER-PUMPEN
MOTOR-KOMPRESSOREN USW.
GENERALVERTRETER FÜR DIE SCHWEIZ:
WETZEL, Technisches Bureau
ZÜRICH, Stapferstrasse 12

„Ringfeder" G. m. b. H.
UERDINGEN (RHEIN)
RINGFEDERPUFFER
REIBUNGSPUFFER
RINGFEDER-PRELLBÖCKE
RINGFEDER-MOTORABFEDERUNGEN
Unbeschränkte Stossaufnahme durch Ringfeder

in den Estrichräumlichkeiten die elektrische Beleuchtung eingerichtet. Der Bauherr stellt sich meist auf den Standpunkt, dass das Licht in den vorgenannten Räumlichkeiten verhältnismässig selten benützt werde und dass schliesslich jeder Mieter ein Kerzenlicht, eine Petrollampe oder sogar eine elektrische Taschenlampe besitze. Dabei wird aber dem Umstande, dass das Herumhantieren mit Kerzenlicht namentlich im Estrich grösste Gefahren in sich birgt, viel zu wenig Beachtung geschenkt. Bei den heutigen Mietzinsen darf ein Mieter wohl mit Recht darauf Anspruch erheben, dass die sämtlichen ihm vermieteten Räume mit elektrischer Beleuchtung versehen sind. Da übrigens die Installationskosten im Verhältnis zur Bequemlichkeit und namentlich mit Rücksicht auf die Feuersicherheit keine oder nur eine unwesentliche Rolle spielen, ist es eine dringende Notwendigkeit, dass der Hausbesitzer dieser Frage mehr Aufmerksamkeit schenkt als bisher.

Die Produktion an künstlichem Benzin nach dem von der I. G. Farbenindustrie angewandten Bergius-Verfahren betrug im letzten Jahr 70000 t. Bis Ende 1929 soll die Produktionsmenge auf 200000 t gesteigert werden. Eine wichtige Neuerung, die das Verfahren ermöglicht, besteht in der Möglichkeit, bisher nicht verwendbare Bestandteile des Petroleums in Benzin umzuwandeln.

'sche
Keim
MINERALFARBEN
wetterfest und lichtecht
seit 50 Jahren anerkannt
bestes Material für farbige Fassaden. Man hüte sich vor Nachahmungen.
CHR. SCHMIDT
Zürich 5 Hafnerstrasse 47

Gesucht
BAUFÜHRER nach Winterthur für Wohn- und Geschäftshausbauten, der umfassende Erfahrung besitzt und alle einschlägigen Arbeiten selbständig erledigen kann. Eintritt spätestens 1. Mai.
Kellermüller & Hofmann
Architekten B. S. A.
Winterthur-Zürich.

Das schweizerische Patent No. 123913 betreffend „Verfahren zur Herstellung von Hefe", ist zu verkaufen oder in Lizenz zu vergeben. Nähere Auskünfte erteilt **Aktiebolaget Bästa, Kammarkaregatan 62, Stockholm (Schweden).**

Bauingenieur
gesucht
spez. für Eisenbetonkonstruktionen, in eine Bauunternehmung nach Brasilien; durchaus gesunde Gegend. Mehrjährige Praxis verlangt. Schriftliche Anmeldungen mit Angabe bisheriger Tätigkeit, Eintritt, Saläransprüche, mit Zeugniskopien, event. Referenzen an **Nägelistrasse 16, Zürich 7.**

KAPITALIEN
gesucht
zur Errichtung u. Leitung eines Golf-Hotels auf neuem Terrain an der französischen Riviera. Die Gesellschaft, Eigentümerin des Terrain, verkauft oder vermietet das nötige Grundstück. — Auskünfte und Offerten an:
British Motor Hire Co. Ltd., 2, place Grimaldi Nice (A. M.).

Spritzen und Polieren
v. Massenartikeln jeder Art nach der neuesten Farbspritztechnik übernimmt mit aller Garantie und bei billigster Berechnung
OSKAR WÜTSCHERT, RUSSIKON : Tel. 13.14

SPERRHOLZPLATTEN
Zur Vermeidung des Nachtrocknens und Rissigwerdens von Holzfüllungen in Türen, Täfer, Decken etc. verwenden Sie nur prima trockenverleimte Sperrholzplatten aus der
FABRIK VON AD. AESCHLIMANN IN MEILEN.
Muster und Preise zu Diensten.

Gesucht **Gesucht**
BAUFÜHRER
zu baldigem Eintritt von grösserer Industrie-Firma in der Zentralschweiz, welche während der nächsten 3 Jahre Fabrikbauten ausführen lässt. Aussicht auf definitive Anstellung als Liegenschaftsverwalter nach Vollendung der Bauten.
Reflektiert wird nur auf eine absolut zuverlässige, energische Persönlichkeit mit abgeschlossener, technischer Bildung und praktischen Erfahrungen. — Gefl. schriftliche Offerten unter Chiffre K. 2282 Lz. an die **Publicitas, Luzern.**

Infolge Umbauarbeiten sofort zu verkaufen:
Ein gut erhaltener
Lasten- u. Personenaufzug
System Stigler.
Sich melden beim Abwart, Pelikanstrasse 3, Zürich 1, wo weitere Auskunft erteilt wird.

GESUCHT für die eidg. Munitionsfabrik Altdorf
INGENIEUR
oder
TECHNIKER
Erfordernisse: Abgeschlossene technische Bildung; mehrjährige Werkstatt- und Bureaupraxis; gründliche Kenntnisse der modernen Fabrikationsmethoden; deutsch und französisch; Offizier der schweizerischen Armee bevorzugt.
Anmeldungen mit Lebenslauf, Zeugnisabschriften, Photo, Referenzen, Gehaltsansprüchen und Angabe des frühesten Eintrittstermines sind zu richten bis **31. März 1929** an die
Direktion der eidg. Munitionsfabrik Altdorf.

Bester Oberflächen-Schutz
SUBOX A.-G.
Langstr. 187
Zürich 5.

Gesucht
tüchtiger **Bautechniker** für Bureau und Bauplatz, für dauernde Stellung in grösserem Baugeschäft in Genf. Vorkenntnisse der französischen Sprache notwendig. — Offerte mit Zeugniskopie und Gehaltsansprüchen unter Chiffre H. 2636 X. an **Publicitas, Genf.**

ARCHITEKT
E. T. H.; theoretisch und praktisch gut geschult und reichlich erfahren, vollkommen selbständig, **sucht Sommerstelle oder Heimarbeit in Zürich.** - Angebote erbeten unter Chiffre Z. G. 920 an **Rudolf Mosse, Zürich.**

Bautechniker-Zeichner
sucht Stelle auf Architekturbureau. Eintritt Mitte April. Zeugnisse, Referenzen etc. stehen zu Diensten. — Offerten unter Chiffre Z. C. 859 befördert **Rudolf Mosse, Zürich.**

Gesucht
Seriöser, tüchtiger, geschäftsgewandter und sprachenkundiger
INGENIEUR
mit Praxis und guten Verbindungen zu Finanzkreisen als
Mitarbeiter und Teilhaber
bei der Gründung und dem Aufbau einer grosszügigen schweizerischen technischen Gesellschaft mit Ausdehnung der Tätigkeit auf das Ausland und Uebersee. Interessante Vertrauensposition. — Offerten mit Angaben über Studien und Praxis und Höhe einer Beteiligung und Referenzen unter Chiffre Z. M. 925 an **Rudolf Mosse, Zürich.**

Alpines Schwimm- und Sonnenbad Engelberg A.-G.

Für die Uebernahme der nachstehend verzeichneten Arbeiten wird freie Konkurrenz eröffnet:

Erd-, Maurer- und Eisenbetonarbeiten.
Kanalisations- und Drainagearbeiten.
Röhren- und Armaturenlieferungen.
Pumpenlieferungen.
Wasserinstallationen.
Sanitäre Anlagen.
Heizanlagen.
Schreiner- und Glaserarbeiten.
Malerarbeiten.

Dienstag, den 26. März ist ein Vertreter der Bauleitung von 14.00 bis 16.00 Uhr auf dem Bauplatz anwesend.

Die Pläne und Bedingungen liegen auf dem Bureau der Bauleitung in Luzern und Freiburg, wo von Montag, den 25. März an, auch die Eingabeformulare bezogen werden können. Die Offerten müssen bis **Montag, den 1. April, morgens 9.00 Uhr Herrn Omlin** zugestellt werden.

Im Auftrag:

R. Omlin, Architektur und Baubureau, Paulusplatz, **Luzern.**
B. Hefti, Ingenieur, Schönberg 9, **Freiburg,** Schweiz

Wir suchen für die Leitung der technischen Bureaux und Acquisition unserer Kesselschmiedabteilung erfahrenen

OBERINGENIEUR

und Stellvertreter der technischen Direktion

mit gründlichen Kenntnissen des Behälter- und Apparatebaues und mit Erfahrungen in der Konstruktion von Druckrohrleitungen. — Herren schweizerischer Nationalität, mit abgeschlossenem technischen Bildungsgange belieben ihre Offerten zu richten an die

Direktion der Buss A.-G., Basel.

Société importante de construction et d'exploitation

cherche Ingénieur

civil diplomé, d'une quarantaine d'années, connaissant à fond le français et l'allemand, ayant grande expérience en matière de génie civil, capable d'apprécier aussi le côté économique des problèmes techniques et ayant déjà une certaine routine des affaires et de l'établissement des contrats. — Envoyer offres avec copies de certificats sous chiffres O. F. 5563 A à **Orell Füssli-Annonces à Bâle 1.**

Gesucht Nähe Zürich. Junger

Bauzeichner

für Bureau und Bau. — Offerten unter Chiffre Z. K. 847 befördert
Rudolf Mosse, Zürich.

Gesucht nach Glarus:

ARCHITEKT

oder Bautechniker, künstlerisch befähigt. — Offerten unter Chiffre Z. J. 846 befördert
Rudolf Mosse, Zürich.

Makulatur -Papier

liefern ab Lager

A.-G. Jucker-Wegmann Zürich - **Tel.: S. 46.74**

Zeichnungs- u. Vermessungsbureau

sucht in Verbindung zu treten mit Ingenieur-Bureaux, zwecks Uebernahme von Projekt- und Vermessungsarbeiten. Gewissenhafte und prompte Ausführung unter bescheidenen Preisen. — Nähere Auskunft wird vermittelt unter Chiffre Z. R. 910 durch
Rudolf Mosse, Zürich.

DIPL. ARCHITEKT E.T.H.

Schweizer, reiche Praxis, beste Referenzen und Beziehungen, seit Jahren im Auslande selbständig, **übernimmt bestehendes Architekturbureau in der Schweiz oder verassoziert sich.** Offerten unter Chiffre P. F. U. 201 befördert **Rudolf Mosse,** 44 bis rue Pasquier, **Paris.**

Gesucht nach Mülhausen (Elsass)

Architekt od. Bautechniker

zur Bearbeitung von Hotelbauten. Verlangt wird Beherrschung der französischen Sprache, Selbständigkeit in Entwurf und Detail. Eintritt sofort. — Offerten mit Gehaltsansprüchen sind zu richten an

GANTNER & OBERGFELL, Architekten, BADEN, Schweiz.

Zürcher Architekturbureau sucht

dipl. Architekt, I. Kraft

für Chef-Konstrukteur. — Offerten unter Chiffre Z. S. 930 befördert
Rudolf Mosse, Zürich.

Junger Architekt

(Technikum Biel), sucht Stelle per 1. April 1929 in Baugeschäft oder Architekturbureau. Offerten unter Chiffre Z. R. 834 befördert
Rudolf Mosse, Zürich.

Architekt

(Künstler und Konstrukteur) wünscht Heimarbeit. — Gefl. Angebote unter O. F. 585 Z. an **Orell Füssli-Annoncen, Zürich** Zürcherhof.

GESUCHT

Bauzeichner

mit grösserer Praxis zum sofortigen Eintritt oder auf 1. Mai in Eisenbetonfirma auf dem Platze Zürich. — Offerten unter Chiffre Z. J. 903 befördert
Rudolf Mosse, Zürich.

Brückenbau

Zu vermieten oder zu verkaufen:

Kabelkran

moderne Konstruktion, sofort lieferbar. Anfragen u. Chiffre Z. E. 323 an
Rudolf Mosse, Zürich.

Schweiz. Sprengstoff A.-G. Cheddite u. Dynamit

Telephon Nr. 1.82 **Bureau: LIESTAL** Telegr.-Adr.: Cheddite Liestal

Fabriken in Isleten (Kanton Uri) und **Liestal**

liefert zu günstigen Bedingungen

Gelatine Telsit stärkster Sicherheitssprengstoff

Cheddite und Gelatine Cheddite geeignetste Sicherheitssprengstoffe für Steinbrüche

Dynamite und Sprenggelatine

sowie **prima kupferne Sprengkapseln, Zündschnüre und Kapselzangen.**

„Helvetia" der beste und schönste Bodenbelag

Linoleum A.-G. Giubiasco (Schweiz)

A.-G. CONRAD ZSCHOKKE, DÖTTINGEN (Aargau)

EISENBAU: Brücken, Hoch- und Industriebauten, Stauwehre, Maste, Konstruktionen für Bauinstallationen, Krane, Kessel- und Blecharbeiten, Druckrohre, Treppen, Fenster etc.

Spezialitäten: Verzinkung (Metallisierung mit Zink, Blei, Aluminium, Kupfer etc.) nach dem M. U. Schoop'schen Verfahren. (Behälter für chemische Zwecke) — Personen- und Materialschleusen für Druckluftgründungen. — Wellblechbaracken für jeden Zweck (Baubaracken, Garagen etc.)

INGENIEURBUREAU.

Druck von A.-G. JEAN FREY, Zürich. — Imprimé par S. A. JEAN FREY, Zurich.