Zeitschrift: Schweizerische Bauzeitung
Herausgeber: Verlags-AG der akademischen technischen Vereine
Band: 93/94 (1929)
Heft: 8

Werbung

Nutzungsbedingungen
Die ETH-Bibliothek ist die Anbieterin der digitalisierten Zeitschriften auf E-Periodica. Sie besitzt keine Urheberrechte an den Zeitschriften und ist nicht verantwortlich für deren Inhalte. Die Rechte liegen in der Regel bei den Herausgebern beziehungsweise den externen Rechteinhabern. Das Veröffentlichen von Bildern in Print- und Online-Publikationen sowie auf Social Media-Kanälen oder Webseiten ist nur mit vorheriger Genehmigung der Rechteinhaber erlaubt. Mehr erfahren

Conditions d'utilisation
L'ETH Library est le fournisseur des revues numérisées. Elle ne détient aucun droit d'auteur sur les revues et n'est pas responsable de leur contenu. En règle générale, les droits sont détenus par les éditeurs ou les détenteurs de droits externes. La reproduction d'images dans des publications imprimées ou en ligne ainsi que sur des canaux de médias sociaux ou des sites web n'est autorisée qu'avec l'accord préalable des détenteurs des droits. En savoir plus

Terms of use
The ETH Library is the provider of the digitised journals. It does not own any copyrights to the journals and is not responsible for their content. The rights usually lie with the publishers or the external rights holders. Publishing images in print and online publications, as well as on social media channels or websites, is only permitted with the prior consent of the rights holders. Find out more

Download PDF: 22.07.2025

ETH-Bibliothek Zürich, E-Periodica, https://www.e-periodica.ch

BAND 94 NR. 8 24. AUGUST 1929

SCHWEIZERISCHE BAUZEITUNG

WOCHENSCHRIFT FÜR ARCHITEKTUR / INGENIEURWESEN / MASCHINENTECHNIK

REVUE POLYTECHNIQUE SUISSE

ORGAN DES SCHWEIZERISCHEN INGENIEUR- UND ARCHITEKTEN-VEREINS
UND DER GESELLSCHAFT EHEMAL. STUDIERENDER DER EIDG. TECHN. HOCHSCHULE
GEGRÜNDET 1883 VON ING. A. WALDNER / HERAUSGEGEBEN VON ING. C. JEGHER

Vereins-Mitglieder, beim Verlag: Schweiz 32 Fr., Ausland 40 Fr. jährl.; Nicht-Mitglieder: Schweiz 40 Fr., Ausland 50 Fr., bei der Post abonniert 40 Fr. / Einzel-Nummern 1 Fr. zuzüglich Porto

VERLAG CARL JEGHER, ZÜRICH
Dianastrasse 5 / Postcheck VIII 6110
Tel.: Selnau 45.07 ▪ In Kommission bei Rascher & Cie., Zürich u. Leipzig

Inserate durch die Aktiengesellschaft der Unternehmungen RUDOLF MOSSE, Zürich / Die viergespaltene Colonelzeile 50 Cts., Titelseite 80 Cts., ausländ. Anzeigen 60 Cts., Titelseite 1 Fr.

Fenster

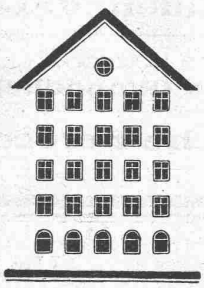

Kiefer·Zürich

HEINRICH BRÄNDLI ✿ HORGEN

Asphalt-, Dachpappen- und Holzcement-Fabrik

Asphalt-Beläge ✿ Asphalt-Isolierungen

SCHINDLER-AUFZÜGE

wirtschaftlich, betriebsicher, geräuschlos,
ausserordentlich preiswert

Schindler & Cie Aufzügefabrik Luzern
GEGRÜNDET 1874

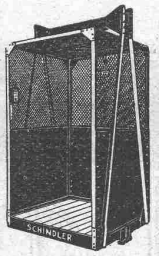

Schnelle Ausführung von **Eisenkonstruktionen**

Eisenbaugesellschaft Zürich in Zürich

Vereinigte Werkstätten Löhle & Kern A.-G. für Eisenbau und W. Koch & Cie. Abt. Eisenbau

TERNER & CHOPARD, Ingenieurbureau

Zürich
Bahnhofstrasse 72

Telephon: Selnau 83.25
Telegramme: Terucho

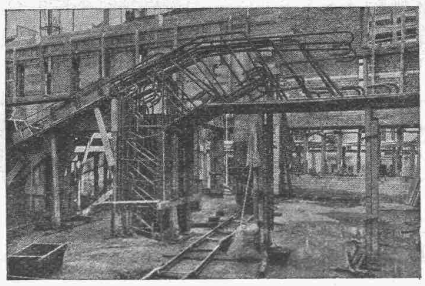

Kino Forum, Zürich 4

Armierter Beton im Hoch- und Tiefbau

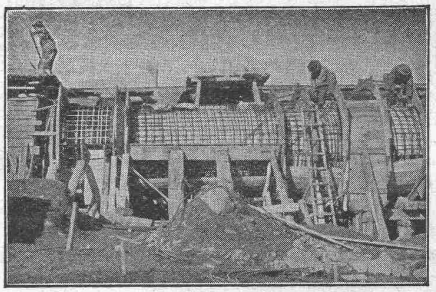

Druckleitung des Illsee-Turtmann-Werkes (Wallis)

Fundationen aller Art; **Ortspfahlgründungen** Systeme „Mast" u. „Michaelis"
Brücken- und Wasserbauten; Reservoirs; Industriebauten

Moderne Holzkonstruktionen:
Hetzer- und Fachwerksbauten (Ringdübelsystem, ✠ Patent No. 106496)

Bauleitungen ~ Statische Berechnungen ~ Expertisen

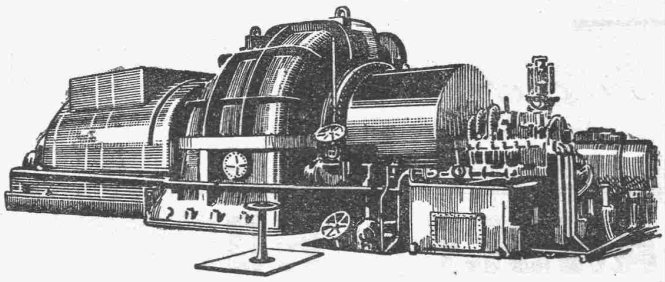

Lesen Sie Heft 7 der V. O. C. Revue, (nur in franz. Sprache, auf Wunsch kostenlose Zusendung), das einen sehr aufschlussreichen Artikel über Turbinen enthält.

VACUUM OIL COMPANY S. A. F.
Spalenberg 65, Basel

Um absolute Betriebssicherheit und einen stets einwandfreien Zustand

Ihrer Turbinen

sicherzustellen, bedienen Sie sich der Mitarbeit der Vacuum-Oil-Company, die bahnbrechend in der Rationalisierung der Schmiermethoden gewesen ist — Fabrikantin der

OELE UND FETTE

GARGOYLE
Eingetr. Schutzmarke

die unerreichten Schmiermittel

GESELLSCHAFT DER LUDW. VON ROLL'SCHEN EISENWERKE
· FILIALE: EISENWERK CLUS KT. SOLOTHURN ·

Transmissionen

in moderner Ausführung, mit Ringschmierlagern oder Kugellagern
Komplette Anlagen für alle Industriezweige

BENN's PATENT-REIBUNGS-KUPPLUNGEN
Elektromagnetische Reibungskupplungen
Patentiert in der Schweiz und im Auslande.

Stirnräder-Reduktionsgetriebe
Schneckengetriebe **LENIX-Getriebe**

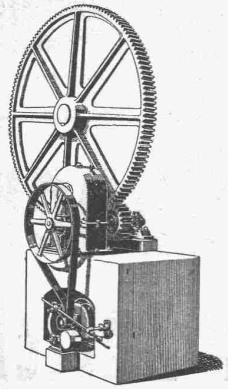

Einzelantrieb eines Altpapier-Kochers mit Lenix- und Stirnräder-Reduktionsgetriebe.

FILIALE: GIESSEREI OLTEN

Rohguss zu Riemenscheiben und Zahnrädern
jeder Grösse und Konstruktion.

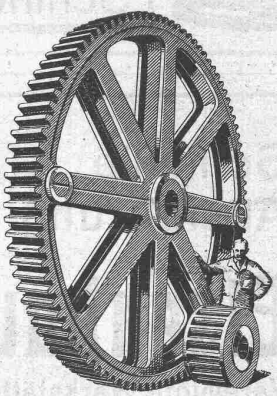

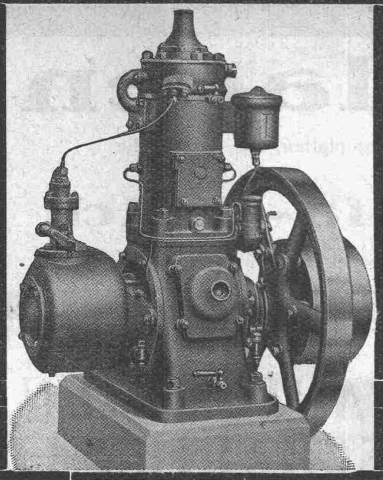

Rohölmotor „Uto"

Bestes Schweizerfabrikat

Nirgends haben Maschinen unter solch ungünstigen Bedingungen zu arbeiten wie im Baugewerbe. Dieselben sind Regen, Staub, vielfach auch unsachgemässer Behandlung ausgesetzt. Den höchsten Anforderungen entspricht der in langjährigem, angestrengtestem Betriebe erprobte und sich glänzend bewährte Rohölmotor „Uto". Er

schafft eine gute Rendite

und ist äusserst anspruchslos im Betriebe. Sie können ihn unbedenklich der Wartung Ihrer Leute anvertrauen. Grössen 5 bis 50 PS.

ROBERT AEBI & CIE., A.-G., ZÜRICH

E. G. Portland, Zürich

Jura-Cementfabriken, Aarau
Aargauische Portland-Cementfabrik Holderbank-Wildegg
Portland-Cementwerk Würenlingen-Siggental A.-G.
Cement- und Kalkfabriken R. Vigier A.-G.
Portland-Cementfabrik, Laufen
Schweiz. Cement-Industrie-Gesellschaft, Heerbrugg
Portland-Cementwerk Thayngen A.-G.
Cement- und Kalkwerk Liesberg A.-G.
K. Hürlimann Söhne, Brunnen
Wilhelm Brodtbeck A.-G., Liestal
Cementwerke Därligen A.-G., Bern
Ciment Portland S. A., St. Sulpice
Société des usines de Grandchamp et de Roche
S. A. des chaux et ciments de Baulmes et Vouvry

empfehlen ihren

Ia. Portland-Cement.

Verkauf durch die Fabriken selbst

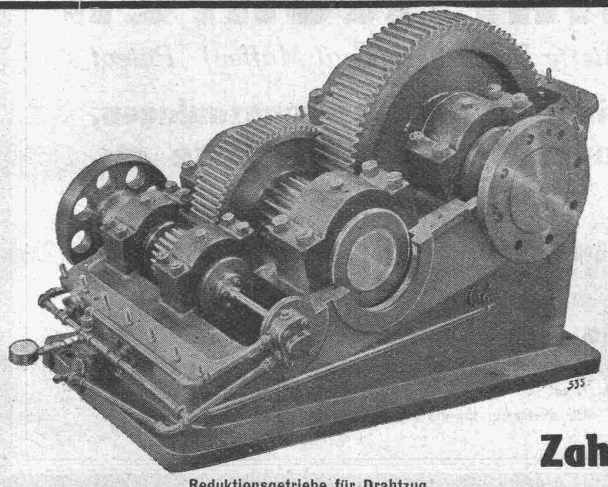

Reduktionsgetriebe für Drahtzug

MAAG-ZAHNRÄDER A.-G. ZÜRICH

Komplette Reduktions- und Tourenerhöhungs-Getriebe

Zahnradpumpen

Zahnräder für alle Verwendungszwecke

Trockenanlagen

für Holz, Leder, Papier, Wolle, Garne, Stoffe, Teigwaren, Photoplatten, etc., erstellt die

Ventilator A.-G., Stäfa-Zürich

Ueber 10,000 lufttechnische Anlagen geliefert — Prospekte auf Wunsch

Maschinenfabrik Weingarten
vormals HCH. SCHATZ, A.-G.
Weingarten, Württ.
Vertreter:
MAX BARON, ZÜRICH, Neue Beckenhofstr. 10
Postfach: Hauptbahnhof Telephon: Limmat 40.15

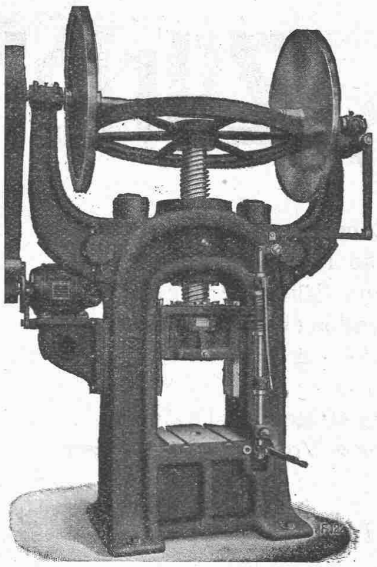

Doppelständige Exzenterpresse

Eisen- und Blechbearbeitungsmaschinen
jeder Art und Grösse
in modernster Konstruktion

SCHALTAUTOMATEN ZEITSCHALTER SCHALTUHREN

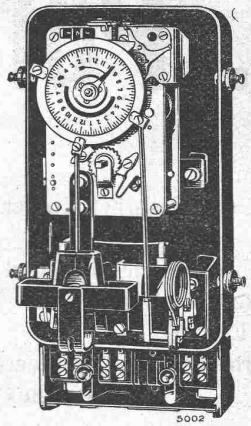

Zweigruppenschalter
(Schalter für zwei Stromkreise)

für

Warmwasser-Versorgungen,
Wärmespeicher
Strassen-Beleuchtungen
usw.

Verlangen Sie unsere Druckschriften:
TB V 506
TB V 537
TB V 539
TB III 531

LANDIS & GYR, A.-G.
ZUG

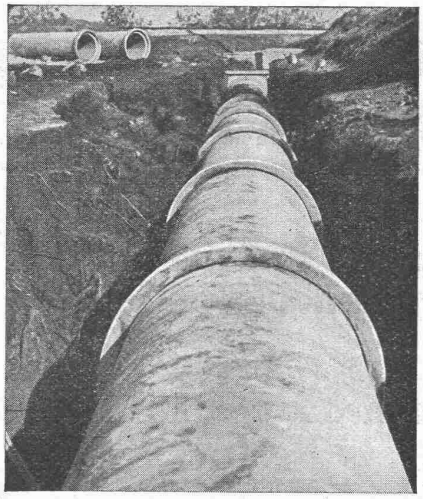

Vianini-Röhren

Patent (Armierte Betonröhren mit Muffen) Patent

für Druckleitungen, Bewässerungsanlagen, Kanalisationen, Düker, Durchlässe etc.

Lieferanten:

Internationale Siegwartbalken-Gesellschaft Luzern | Desmeules Frères Fabrique de Produits en Ciment Granges-Marnand

Kostenlose Beratung und Offerten durch:

Dipl. Ing. K. GANZ, Ing.-Bureau für Tiefbau, MEILEN, Telephon 128

Alleinvertreter für die deutsche Schweiz.

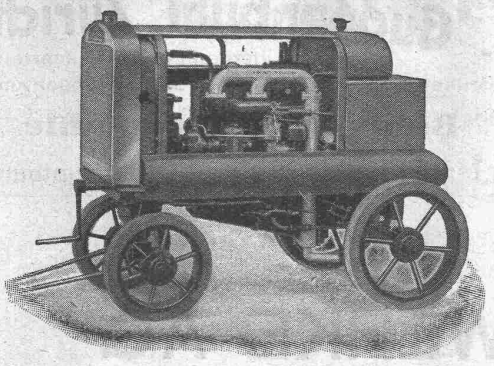

Volldiesel-Kompressoren

Keine Benzinfresser

Fr. 0.80 p/Std. - Rohöl
für zwei schwere Hämmer

A. Specken, Zürich 7
Böcklinstrasse 16 Tel.: Hott. 29.53

Ölpaus-, Naturpaus-, Detailzeichenpapier, Lichtpauspapier, Ölkarton

A. E. HAUFFE, PULSNITZ i/S

Zu beziehen durch Fachgeschäfte, die auf Wunsch gern kostenlos genannt werden.

Die eminenten Vorteile unserer Hohlsteindecke

+ Patent No. 124293

müssen Sie unbedingt kennen lernen:

1.
Rascher und einfacher Einbau

2.
Wegfall jeder Schalung

3.
Sofortiger Arbeitsboden

4.
Grösste Wärme und Schalldichtigkeit da für die Kammersteine Schlacken, Tuff und Bims verwendet wird

5.
Garantiert einwandfreie Konstruktion durch fabrikmässige Herstellung aller Deckenelemente

6.
Leichter Transport

7.
Billigste Hohlkörperdecke für Spannweiten bis 7 Meter und 500 kg/m² Belastung

8.
Geringes Eigengewicht

9.
Garantiert salpeterfrei

Statische Berechnungen und Einbaupläne werden für jedes Objekt kostenlos erstellt.

Einmalige Baukontrolle durch unsere Ingenieure kostenlos.

Verlangen Sie ganz unverbindlich unsern Prospekt mit Offerte.

A.-G. HUNZIKER & Cie
ZÜRICH-BRUGG-OLTEN

Sondierbohrung? – Erinnre Dich.. der A.-G. Guggenbühl, Zürich!

Filterbrunnen / Pumpwerke
Grundwasser-Absenkung / Tiefbohrungen im Fels

Spezialität: **Bohr-Pressbetonpfähle**

Tel.: Uto 38.38 / ZÜRICH 1 / Bahnhofstr. 90 b. Hauptbahnhof

BUCA KLINKERWERKE AG
BUCHWÄLDCHEN BEI CALAU N. L.
LEIPZIGER BAUMESSE V. 25.-31. AUG.
HALLE 19 STAND 233/234

J. J. RUEGG & CO.
ZÜRICH / BASEL / DELÉMONT
FAIDO

INGENIEURBUREAU
BAUUNTERNEHMUNG

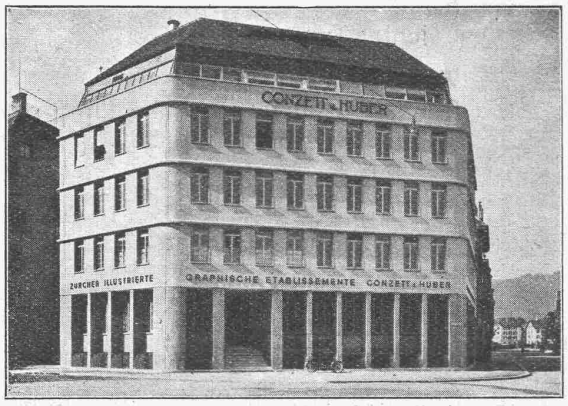

AUSFÜHRUNG,
PROJEKTIERUNG
VON
HOCH- u. TIEFBAUTEN

Deckenkonstruktion Laupersteine

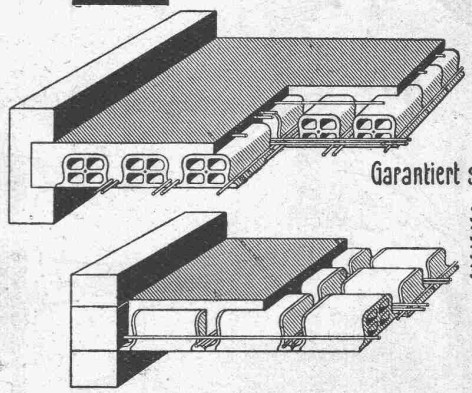

Garantiert salpeterfrei!

33×33×10 cm
33×33×14 "
33×33×18 "
33×33×22 "

Verkaufsbureau:
BAUMATERIAL A.-G.
BIEL
Centralstrasse 89a Tel. 1082 & 1062

Guss-Asphalt-Arbeiten

für Hoch- und Tiefbau
erstellen mit aller Garantie für kunstgerechte und dem jeweiligen Zwecke angepasster Ausführung

A. SCHMID's ERBEN, ZÜRICH
Asphaltgeschäft Gegr. 1865 **Telephon: Selnau 21.08**

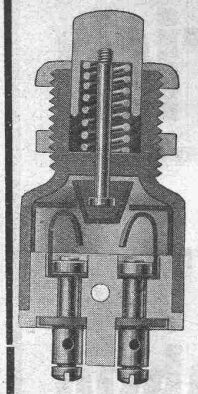

ADOLF FELLER, HORGEN

FABRIK ELEKTRISCHER APPARATE

Druckkontakte:

No. 1226: für **Schwachstrom** (Arbeitsstrom) Läutewerke usw.;

No. 1227: für **Lichtanlagen** (Arbeitsstrom) Treppenhausautomaten;

No. 1228: Ruhestromkontakt; alle Druckkontakte mit Broncekontaktfedern auf ausreichend dimensioniertem Porzellansockel mit vollständig isoliertem Kontaktbolzen und in isoliertem Kontaktraum, daher Ueberspringen von Funken auf die metallische Hülse ausgeschlossen. Kein Berührungskontakt, sondern Reibkontakt, daher sicherer Stromschluss.

Tuffstein-Lieferungen

Gewöhnlicher Tuffstein (je nach Quantum)
Einfassungsplatten für Ziergärten, Fr. 30.— bis Fr. 40.—
Tuff-Bausteine von Fr. 60.— bis Fr. 70.—
Kunstarbeiten, Fensterbretter, Einfassungen usw.
Nach Skizzen ausgeführte Arbeit von Fr. 2.— bis Fr. 300.—
Lärchenpfosten in allen Längen
Sembrancher-Platten

Lieferung franko Station Sembrancher

NICOLLIER & CIE., LE CHABLE (VALAIS)

(S. S. E.)

Technikum STRELITZ i. M.

Hoch- und Tiefbau, Betonbau, Eisenbau, Flugzeugbau, Maschinenbau, Autobau, Heizung u. Elektrotechnik. Eig. Kasino. Semesterbeginn April u. Okt. Progr. frei.

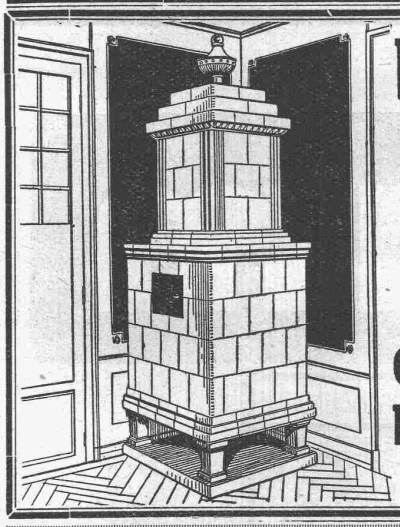

Kachel-Oefen

in jeder Ausführung

Ofenfabrik Kohler A.G.

Mett bei Biel

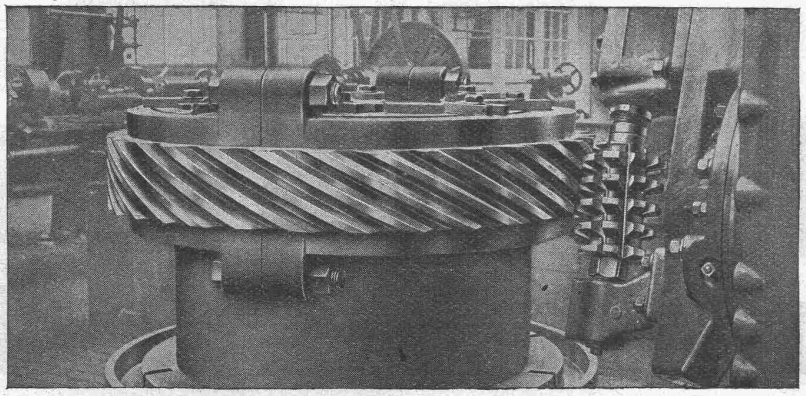

ZAHNRÄDER-FABRIK

Sauter, Bachmann & Cie., Netstal

Zahnräder für jeden Verwendungszweck.

Grosses Steuerrad für Schiffs-Dieselmotor.

Walo Bertschinger Zürich

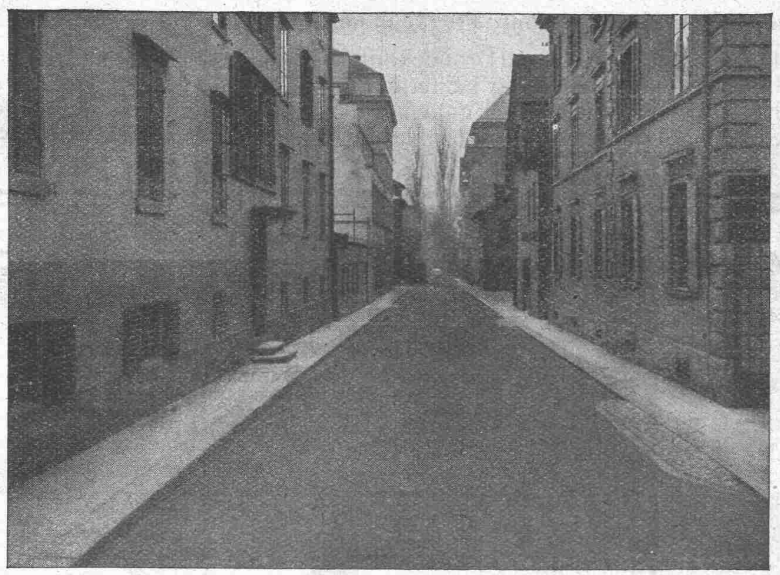

GLARNISCHSTRASSE ZÜRICH
Walz-Asphalt: Topeka, 6 cm stark

SPEZIALFIRMA
für
Strassenbau

Asphalt- und Teermakadam
Oberflächenteerungen
Neuanlagen
Unterhalt

Strassenwalzen-Betrieb

Linoleum

der schönste
sauberste u.
dauerhafteste
Bodenbelag

TOMA

GIUBIASCO