Zeitschrift: Schweizerische Bauzeitung
Herausgeber: Verlags-AG der akademischen technischen Vereine
Band: 93/94 (1929)
Heft: 14

Werbung

Nutzungsbedingungen
Die ETH-Bibliothek ist die Anbieterin der digitalisierten Zeitschriften auf E-Periodica. Sie besitzt keine Urheberrechte an den Zeitschriften und ist nicht verantwortlich für deren Inhalte. Die Rechte liegen in der Regel bei den Herausgebern beziehungsweise den externen Rechteinhabern. Das Veröffentlichen von Bildern in Print- und Online-Publikationen sowie auf Social Media-Kanälen oder Webseiten ist nur mit vorheriger Genehmigung der Rechteinhaber erlaubt. Mehr erfahren

Conditions d'utilisation
L'ETH Library est le fournisseur des revues numérisées. Elle ne détient aucun droit d'auteur sur les revues et n'est pas responsable de leur contenu. En règle générale, les droits sont détenus par les éditeurs ou les détenteurs de droits externes. La reproduction d'images dans des publications imprimées ou en ligne ainsi que sur des canaux de médias sociaux ou des sites web n'est autorisée qu'avec l'accord préalable des détenteurs des droits. En savoir plus

Terms of use
The ETH Library is the provider of the digitised journals. It does not own any copyrights to the journals and is not responsible for their content. The rights usually lie with the publishers or the external rights holders. Publishing images in print and online publications, as well as on social media channels or websites, is only permitted with the prior consent of the rights holders. Find out more

Download PDF: 22.07.2025

ETH-Bibliothek Zürich, E-Periodica, https://www.e-periodica.ch

BAND 94 NR. 14 5. OKTOBER 1929

SCHWEIZERISCHE BAUZEITUNG

WOCHENSCHRIFT FÜR ARCHITEKTUR / INGENIEURWESEN / MASCHINENTECHNIK

REVUE POLYTECHNIQUE SUISSE

ORGAN DES SCHWEIZERISCHEN INGENIEUR- UND ARCHITEKTEN-VEREINS
UND DER GESELLSCHAFT EHEMAL. STUDIERENDER DER EIDG. TECHN. HOCHSCHULE
GEGRÜNDET 1883 VON ING. A. WALDNER / HERAUSGEGEBEN VON ING. C. JEGHER

Vereins-Mitglieder, beim Verlag: Schweiz 32 Fr., Ausland 40 Fr. jährl.; Nicht-Mitglieder: Schweiz 40 Fr., Ausland 50 Fr., bei der Post abonniert 40 Fr. / Einzel-Nummern 1 Fr. zuzüglich Porto

VERLAG CARL JEGHER, ZÜRICH
Dianastrasse 5 / Postcheck VIII 6110
Tel.: Selnau 45.07 ▪ In Kommission bei Rascher & Cie., Zürich u. Leipzig

Inserate durch die Aktiengesellschaft der Unternehmungen RUDOLF MOSSE, Zürich / Die viergespaltene Colonelzeile 50 Cts., Titelseite 80 Cts., ausländ. Anzeigen 60 Cts., Titelseite 1 Fr.

HEINRICH BRÄNDLI ✿ HORGEN
Asphalt-, Dachpappen- und Holzcement-Fabrik
Asphalt-Beläge ✿ Asphalt-Isolierungen

„Aufzüge"
Telephon: Selnau 3000
für Banken und Industrie
Brief-, Speise- und Warenaufzüge
mit Handbetrieb erstellt mit Garantie
August Lerch, Zürich
Oetenbachgasse 5 — Mechanische Schlosserei

Lehmann & Cie.
Erstklassige moderne sanitäre Apparate u. Installationen, heiztechnische Anlagen
Referenzen im In- und Auslande
Zürich, Seefeldstr. 80 Gegr. 1903 Tel.: Hottingen 40.55

Unfall- Lebens-
Versicherungen
aller Art schliessen Sie vorteilhaft ab bei
„WINTERTHUR"
Schweiz. Unfall-Versicherungs-Gesellschaft in Winterthur Lebensversicherungs-Gesellschaft

EISENBETONBAU
Industrieanlagen
P. ZIGERLI
Ingenieurbureau - ZÜRICH
Bahnhofstrasse 67
Telephon Uto 2984

Personen- und Waren- Aufzüge „Schlieren"
mit automatischer Druckknopfsteuerung.
Schweizerische Wagons- und Aufzügefabrik, A.-G., Schlieren-Zürich
Abteilung: Aufzugfabrik Telephon: Selnau 26.28

TERNER & CHOPARD, Ingenieurbureau

Zürich
Bahnhofstrasse 72

Telephon: Selnau 83.25
Telegramme: Terucho

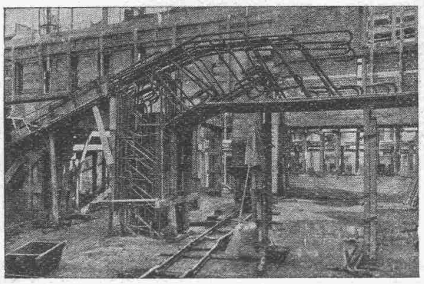

Kino Forum, Zürich 4

Armierter Beton im Hoch- und Tiefbau

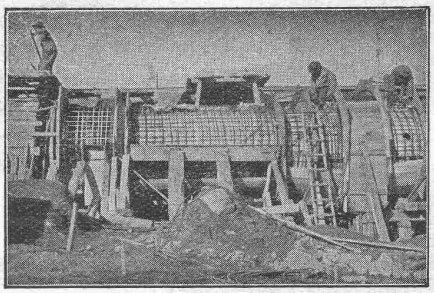

Druckleitung des Illsee-Turtmann-Werkes (Wallis)

Fundationen aller Art; **Ortspfahlgründungen** Systeme „Mast" u. „Michaelis"
Brücken- und Wasserbauten; Reservoirs; Industriebauten

Moderne Holzkonstruktionen:
Hetzer- und Fachwerksbauten (Ringdübelsystem, ✠ Patent No. 106496)

Bauleitungen ~ Statische Berechnungen ~ Expertisen

ELEKTRON METALL

HOHE FESTIGKEITSWERTE. VORZÜGLICHE, RASCHE BEARBEITUNG. SAUBERES, KOMPAKTES GEFÜGE.

OEDERLIN & Co. S.A., BADEN

SPEZ. GEW
STAHL 7.9
MESSING 8.6
ALUMINIUM 2.7
DURALUMIN 3.0
ELEKTRON 1,8

DIAMOND-FIBER

Platten, Stäbe, Röhren.

Diamond Insulation (Leatheroid). Celoron Tissu für geräuschlose Getriebe. Bakelit-Produkte, „Turbonit", Papier, Platten, Stäbe, Röhren, Fassonartikel. Fiber-Celoron, hochwertigstes Material für mechanische und elektrische Zwecke. Hartgummi. Glimmer. Mikanit. Galalith. Celluloid. Cellon (schwer entflammbar). Oel-Leinen. Isolierband (Vorwerk). Isolierschläuche. Asbest. Stopfbüchsen-Packungen „SEA", für alle Zwecke, Drücke u. Temperaturen (halten jahrelang). Trolit für Radio etc. Cellon-Lacke.

Zwilchenbart A.-G., Techn. Abt., Basel

BLEICHERT TRANSPORTANLAGEN

Für die Zuführung der Baustoffe und Betriebsmittel leisten Drahtseilbahnen ausgezeichnete Dienste, besonders bei den häufig schwer zugänglichen Baustellen im Gebirge. Wir haben dazu Anlagen geliefert bis zu 18 km Länge, die mit Fördergefässen für losen Zement, Schalungs- und Rüsthölzer, Kohlen, Lebensmittel, Trinkwasser und jeglichen Baubedarf ausgerüstet sind. Sie werden wegen ihrer Zuverlässigkeit gerühmt.

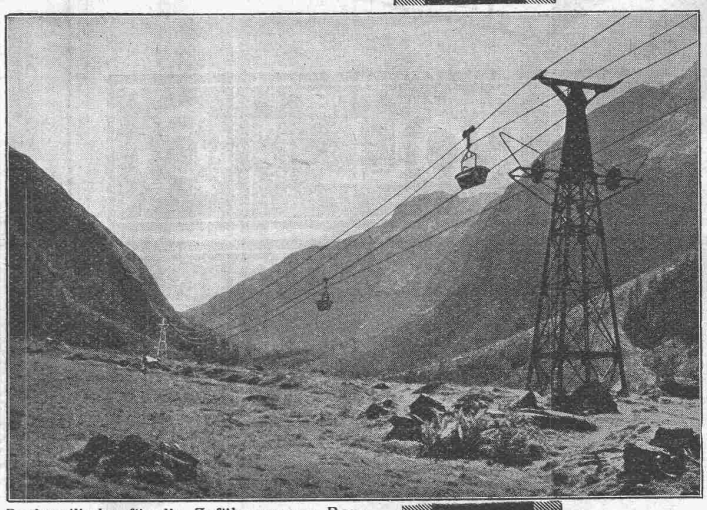

Drahtseilbahn für die Zuführung von Baumaterial zum Bau der Grimselitalsperre.

ADOLF BLEICHERT & CO. A.G. LEIPZIG

DRAHTSEILBAHNEN · KABELKRANE · NAHFÖRDERMITTEL

VERTRETER FÜR DIE SCHWEIZ: ROBERT AEBI & CIE., A.-G., ZÜRICH

Maschinenfabrik Weingarten

vormals HCH. SCHATZ, A.-G.

Weingarten, Württ.

Vertreter:
MAX BARON, ZÜRICH, Neue Beckenhofstr. 10
Postfach: Hauptbahnhof Telephon: Limmat 40.15

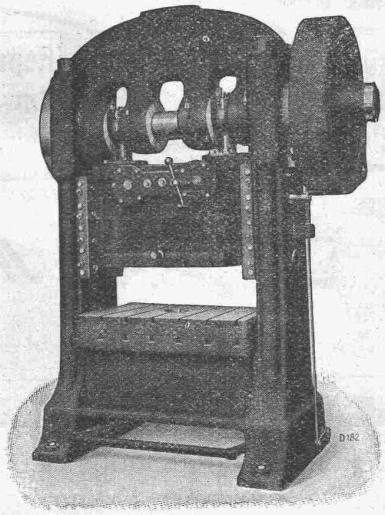

Doppelständer-Excenterpresse

Eisen- und Blechbearbeitungsmaschinen

jeder Art und Grösse
in modernster Konstruktion

Asphaltoid

ein Isoliermaterial, mit dem auch Sie zufrieden sein werden.

Zugfestigkeit und Dehnung

An der Materialprüfungsanstalt der E. T. H. wurde Asphaltoid auf Zugfestigkeit und Dehnung geprüft. Ein Streifen von 4 cm Breite wurde mit 75 kg belastet; es ergab sich eine Verlängerung von 6%. Dies entspricht einer Belastung von 18,75 kg pro 1 cm Breite.

Verlangen Sie Gratisprospekt

Meynadier & Cie. A.-G., Zürich 8

die anerkannt beste Lackfarbe der Welt.
Hochglänzend und Matt.

Generalvertreter für die Schweiz:
C. Hässig, Elisabethenstrasse 11, **Basel.**

GESELLSCHAFT DER VON L. ROLL SCHEN EISENWERKE IN GERLAFINGEN

WERK: EISENWERK CLUS KLUS

LENIX-GETRIEBE

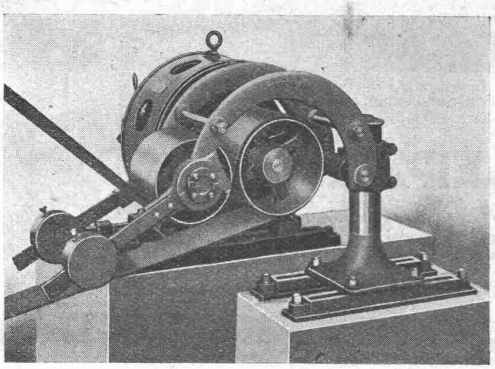

Lenix Typ B (mit zwei Hebeln).

Direkter Antrieb
bei grössten Uebersetzungs-Verhältnissen
und kleinsten Achsendistanzen

Sparen Vorgelege, Kraft, Riemen und Platz

Geliefert für Uebertragungen bis 1000 PS, 1200 mm Riemenbreite und Uebersetzungen bis 1:25

WERK: GIESSEREI OLTEN OLTEN

Rohguss
zu Riemenscheiben und Zahnrädern
jeder Grösse und Konstruktion

Stets warmes Wasser!

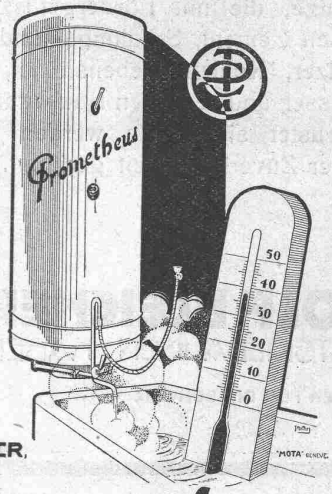

BOILER,
Prometheus
CORTAILLOD & LIESTAL SCHWEIZ

Auskünfte und Prospekte durch die Elektrizitätswerke und Installateure, wo nicht erhältlich, direkt.

Elektromotoren
jeder Leistung

Lieferung
Miete
Umtausch

Transformatoren Apparate

Revision von Personen- u. Warenaufzügen i. Abonnement.

Reparatur
Umwicklung
Neuwicklung

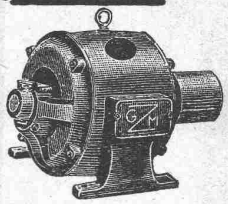

Elektromechanische Werkstätten
Gebrüder Meier

Zürich Ausstellungsstr. 25 Tel: Selnau 73.32
Thun Freienhofg. 10 Tel: 8.89

Eisenbau

Druckrohre, Tanks, Behälter, Kessel, Blecharbeiten für Zementfabriken etc.

Brücken-, Hoch- u. Industriebauten, Masten, Stauwehre, Krane, Fenster, Tore, Türen

BUSS AG BASEL

Die eminenten Vorteile
unserer
Hohlsteindecke
+ Patent No. 124293

müssen Sie unbedingt kennen lernen:

1.
Rascher und einfacher Einbau

2.
Wegfall jeder Schalung

3.
Sofortiger Arbeitsboden

4.
Grösste Wärme und Schalldichtigkeit da für die Kammersteine Schlacken, Tuff und Bims verwendet wird

5.
Garantiert einwandfreie Konstruktion durch fabrikmässige Herstellung aller Deckenelemente

6.
Leichter Transport

7.
Billigste Hohlkörperdecke für Spannweiten bis 7 Meter und 500 kg/m² Belastung

8.
Geringes Eigengewicht

9.
Garantiert salpeterfrei

Statische Berechnungen und Einbaupläne werden für jedes Objekt kostenlos erstellt.

Einmalige Baukontrolle durch unsere Ingenieure kostenlos.

Verlangen Sie ganz unverbindlich unsern Prospekt mit Offerte.

A.-G. HUNZIKER & Cie
ZÜRICH-BRUGG-OLTEN

Deckensteine PHÖNIX (Eingetr. Marke)

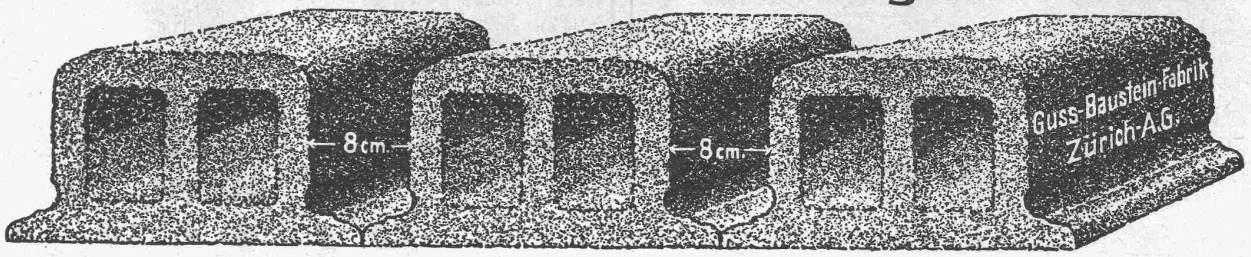

Plan-Kopien aller Art | **Lichtpaus-** Paus- und Detail-Papiere und -Apparate.

ED. AERNI-LEUCH, BERN

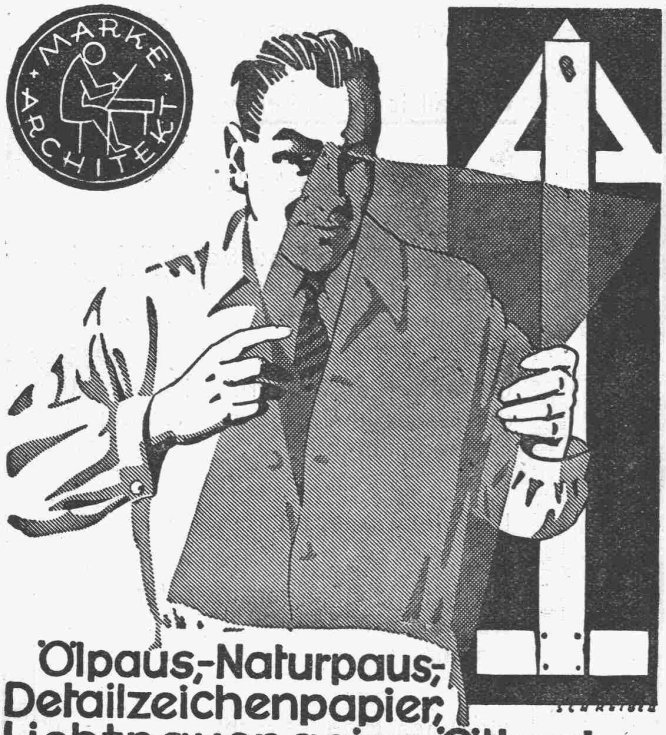

Ölpaus-, Naturpaus-, Detailzeichenpapier, Lichtpauspapier, Ölkarton

A. E. HAUFFE, PULSNITZ i/S

Zu beziehen durch Fachgeschäfte, die auf Wunsch gern kostenlos genannt werden.

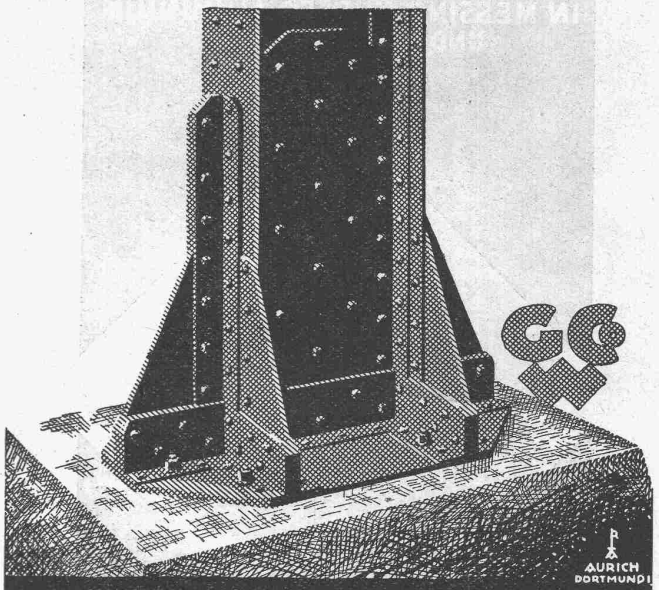

EISEN-KONSTRUKTIONEN

HOCHBAUTEN · MASTE · BLECHARBEITEN
PROJEKTE · STATISCHE BERECHNUNGEN

GEILINGER u. CO WINTERTHUR

A.-G. Kalk, Zürich

umfassend die Fabriken

G. Knoblauch, Kalkwerk Schinznach-Bad
Hydraulische Kalkfabrik Holderbank
Gottl. Spühler, Rekingen
Kalk- und Steinfabrik A.-G., Beckenried
K. Hürlimann Söhne, Brunnen

Ingenieur Borner & Cie., Wallenstadt
Cement- und Kalkfabriken R. Vigier A.-G.,
Jura-Cementfabriken, Aarau
Cement- und Kalkwerk Liesberg A.-G.
Hydraulische Kalk- und Gipsfabrik, Bärschwil

Gips-Union A.-G., Zürich
Schweiz. Cementindustrie-Ges., Heerbrugg
Vereinigte Cementfabriken Rozloch A.-G.
Cementwerke Därligen A.-G., Bern
S. A. Industrielle de la Heutte

empfiehlt den Konsumenten ihren

Ia hydraulischen Kalk.

Verkaufsstelle: **E. G. PORTLAND, ZÜRICH.** Bureau: Seidengasse 9
Telegramm-Adresse: Portland, Zürich. Telephon-Nr.: Selnau 16.85.

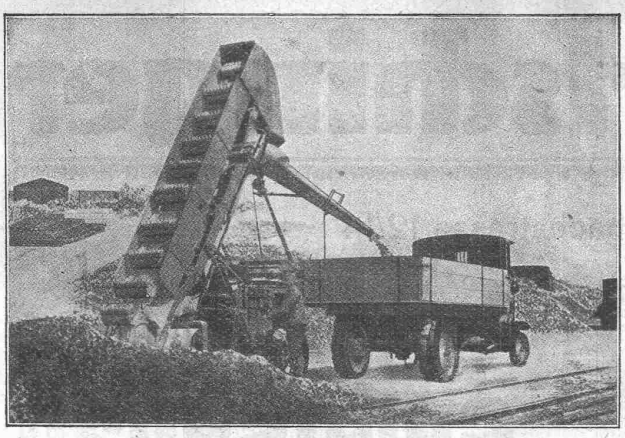

Selbstfahrender

HILGERS - AUFLADER

für maschinelle Verladung aller Art losen Fördergutes, wie:
SAND TEERSCHOTTER
KIES KOHLEN
SCHOTTER SCHLACKEN ETC.

Beste Schweizer Referenzen — Sofortige Lieferung

Fahrbare Gurtförderer.

Prospekte und Offerten durch:

ROBERT AEBI & Cie, A.-G.
ZÜRICH

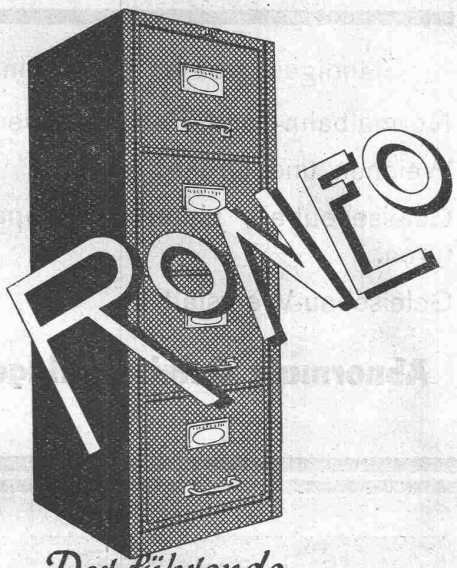

Der führende
Registratur-Stahlschrank
S.K.F.-Kugellager
Yale-Verschluss
Feuerfest

RONEO A.G.
ZÜRICH LÖWENSTR. 19

GIPS-UNION

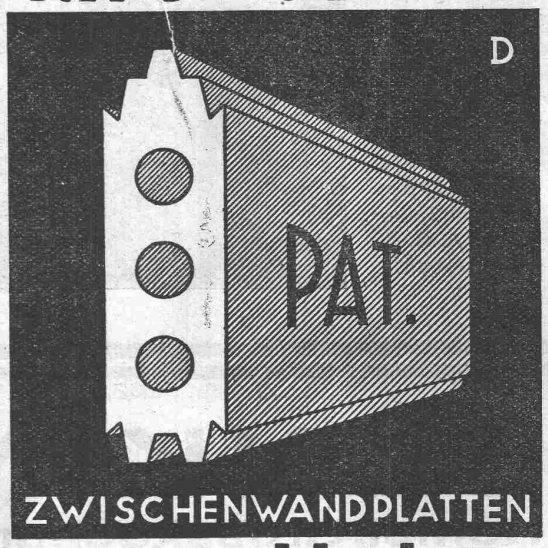

A.G. ZÜRICH

Feuerlöschapparate Minimax

Hausfeuerlöscher
Industrietypen
Feuerwehr-Apparate
Automobil- und
Flugzeuglöscher

Kältewiderstandsfähige Frosttypen
Schaumlöscher
Spezialapparate für
elektr. Brände

Minimax-Gesellschaft Zürich
(Gegründet 1902)
Grösstes und ältestes Unternehmen der Feuerlöschbranche

LASTWAGEN
OMNIBUSSE
CARS-ALPINS
IN UNÜBERTROFFENER KONSTRUKTION

EIN BESUCH IN UNSERN WERKEN WIRD SIE ÜBERZEUGEN

SAURER

ARBON - BASEL - MORGES - ZÜRICH

Euböolith-Böden

garantiert bestbewährter fugenloser Bodenbelag für Fabriken, Schulen, Krankenhäuser und Bureaux.

Tel.: 3.35

Euböolithwerke A.-G., Olten

Walo Bertschinger

ZURICH, Stampfenbachstrasse 12/14

Geleise-Anlage im Chantier

der Firma AdolfSaurer A.-G. Arbon

Spezialfirma für:

Geleisebau

Ständiges grosses **Lager** in Normalbahn- und Fabrikgeleisen, Weichen und Drehscheiben, Geleiseneubau, Unterhalt, Reparaturen.

Geleisebau-Werkstatt.

Abnormale Geleise-Anlagen

SENKING

Kompl. Grosskochanlagen

für Hotels, Restaurants, Pensionate, Krankenhäuser und Institute jeder Art mit Massenverpflegung. Koch-Apparate für Kohle, Gas-, Dampf- u. elektr. Heizung.

Epochemachende Neuerung

Kochkessel u. Kipptöpfe aus Nirosta

(nicht rostendem Stahl)

nach besonderen Patenten, Kochkessel mit nahtlos gezogenem oberen Winkelring.

SENKING - Verkaufsbüro: Walchestr. 34, ZÜRICH 1

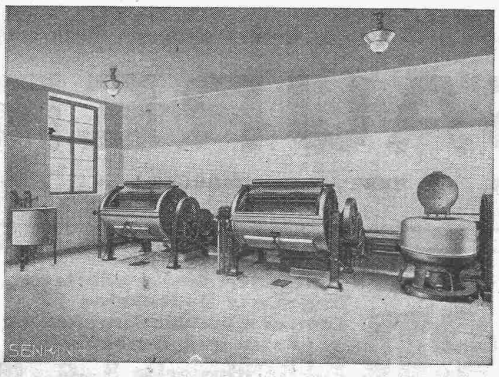

Moderne

Wäscherei - Anlagen

für Krankenhäuser, Sanatorien, Erholungsheime etc., für Transmissions- und direkten elektrischen Antrieb, für Kohlen-, Gas-, Dampf- und elektrische Heizung.

Modernste Konstruktion. Aelteste Erfahrung