Zeitschrift: Schweizerische Bauzeitung
Herausgeber: Verlags-AG der akademischen technischen Vereine
Band: 93/94 (1929)
Heft: 5

Werbung

Nutzungsbedingungen
Die ETH-Bibliothek ist die Anbieterin der digitalisierten Zeitschriften auf E-Periodica. Sie besitzt keine Urheberrechte an den Zeitschriften und ist nicht verantwortlich für deren Inhalte. Die Rechte liegen in der Regel bei den Herausgebern beziehungsweise den externen Rechteinhabern. Das Veröffentlichen von Bildern in Print- und Online-Publikationen sowie auf Social Media-Kanälen oder Webseiten ist nur mit vorheriger Genehmigung der Rechteinhaber erlaubt. Mehr erfahren

Conditions d'utilisation
L'ETH Library est le fournisseur des revues numérisées. Elle ne détient aucun droit d'auteur sur les revues et n'est pas responsable de leur contenu. En règle générale, les droits sont détenus par les éditeurs ou les détenteurs de droits externes. La reproduction d'images dans des publications imprimées ou en ligne ainsi que sur des canaux de médias sociaux ou des sites web n'est autorisée qu'avec l'accord préalable des détenteurs des droits. En savoir plus

Terms of use
The ETH Library is the provider of the digitised journals. It does not own any copyrights to the journals and is not responsible for their content. The rights usually lie with the publishers or the external rights holders. Publishing images in print and online publications, as well as on social media channels or websites, is only permitted with the prior consent of the rights holders. Find out more

Download PDF: 22.07.2025

ETH-Bibliothek Zürich, E-Periodica, https://www.e-periodica.ch

BAND 93 NR. 5 2. FEBRUAR 1929

SCHWEIZERISCHE BAUZEITUNG

WOCHENSCHRIFT FÜR ARCHITEKTUR / INGENIEURWESEN / MASCHINENTECHNIK

REVUE POLYTECHNIQUE SUISSE

OFFIZIELLES ORGAN DES SCHWEIZER INGENIEUR- UND ARCHITEKTEN-VEREINS
UND DER GESELLSCHAFT EHEMAL. STUDIERENDER DER EIDG. TECHN. HOCHSCHULE
GEGRÜNDET 1883 VON ING. A. WALDNER / HERAUSGEGEBEN VON ING. C. JEGHER

Vereins-Mitglieder, beim Verlag, Schweiz 32 Fr., Ausland 40 Fr. jährl.; Nicht-Mitglieder 40 bezw. 50 Fr., postamtl. 30 Cts. mehr. / Einzel-Nr. 1 Fr.

VERLAG CARL JEGHER, ZÜRICH
Dianastrasse Nr. 5 / In Kommission bei Rascher & Cie., Zürich u. Leipzig

Inserate durch RUDOLF MOSSE, Zürich, die viergespaltene Colonelzeile 50, Titelseite 80 Cts., Anzeigen ausländ. Ursprungs 60 Cts., Titelseite 1 Fr.

Fenster

Kiefer·Zürich

Euböolith-Böden

garantiert bestbewährter fugenloser Bodenbelag für Fabriken, Schulen, Krankenhäuser und Bureaux.

Tel.: 3.35

Euböolithwerke A.-G., Olten

EISENBAUGESELLSCHAFT ZÜRICH

VEREINIGTE WERKSTÄTTEN

LÖHLE & KERN AKTIENGESELLSCHAFT FÜR EISENBAU

W. KOCH & CIE. ABTEILUNG FÜR EISENBAU

BUREAUX: USTERISTRASSE 5 TELEPHON: SELNAU 16.93

Personen- und Waren- Aufzüge „Schlieren"

mit automatischer Druckknopfsteuerung.

Schweizerische Wagons- und Aufzügefabrik, A.-G., Schlieren-Zürich

Abteilung: Aufzugfabrik

Telephon: Selnau 26.28

BURCKHARDT

Kolben- und Rotations-Maschinen
50 jährige Erfahrung

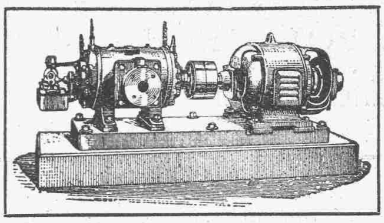

Riemenantrieb oder direkte Kupplung mit Motoren
Erstklassige Ausführungen

KOMPRESSOREN — VAKUUMPUMPEN

MASCHINENFABRIK BURCKHARDT A. G. BASEL

Frage:
DIESEL-
ROHÖL-
PETROLMOTOR?

Antwort:
DER VERWENDUNGS-
ZWECK BESTIMMT ES!

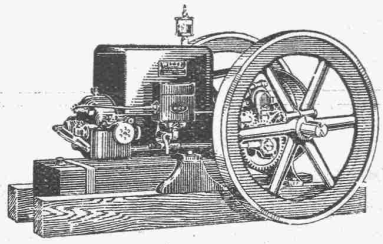

„WITTE"-MOTOR, Type F, 2 bis 12 PS.
Preis des 6 PS-Motors = Fr. 1176.—.

Lassen Sie sich von uns beraten und denjenigen der drei weltbekannten Motortypen

„BLACKSTONE", „CLIMAX" oder „WITTE"

offerieren, der unter Berücksichtigung Ihrer besonderen Wünsche
höchste Wirtschaftlichkeit garantiert.

RAUCH & CO., A.-G., MEILEN

Deckenkonstruktion Lupersteine

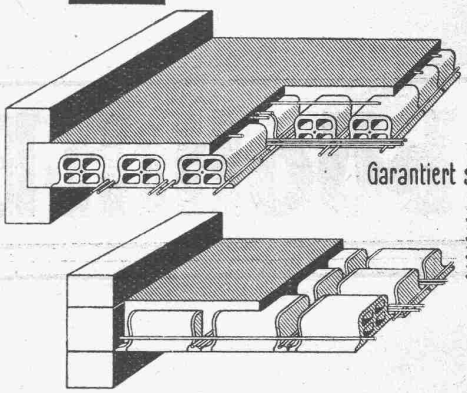

Garantiert salpeterfrei!

33×33×10 cm
33×33×14 „
33×33×18 „
33×33×22 „

Verkaufsbureau:
BAUMATERIAL A.-G.
BIEL
Centralstrasse 89a Tel. 1082 & 1062

OEL

als Heizmittel ist

PRAKTISCH SAUBER OEKONOMISCH

Jede Auskunft erhalten Sie unverbindlich
durch die techn. Abteilung
der

LUMINA A. G., Sihlporte, **ZURICH**

Glas-Beton

System „Fortuna"

begehbar

solide und vorteilhafte Ausführung

WALTHER & MÜLLER
BERN
TELEPH: BOLLWERK 4912 / EIGENES TECHN. BUREAU

BLEICHERT
TRANSPORTANLAGEN

Kabelkrane gehören in den Baumaschinenpark wie Rammen oder Mischer. Sie übernehmen alle Förderaufgaben des Baubetriebes und können bei den verschiedensten Bauarbeiten verwendet werden.
Bleichert-Kabelkrane haben oft nacheinander bei vier, fünf und mehr Bauten ihre anerkannt vorzüglichen Dienste geleistet.

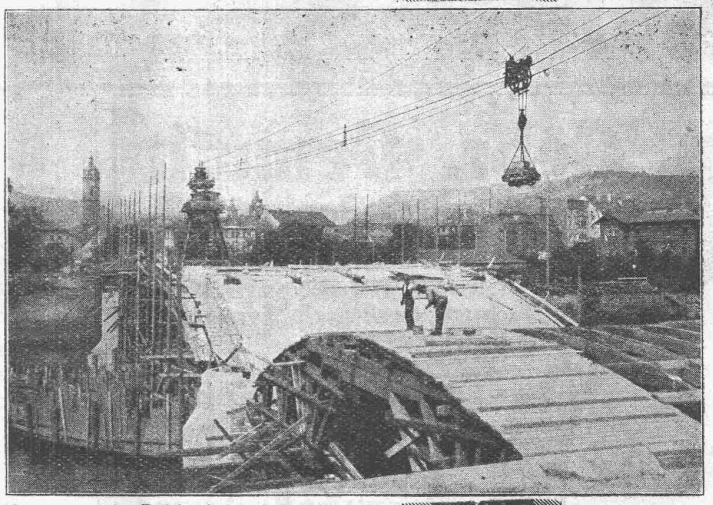

Kabelkran beim Brückenbau.

ADOLF BLEICHERT & CO. A.G. LEIPZIG
DRAHTSEILBAHNEN · KABELKRANE · NAHFÖRDERMITTEL
VERTRETER FÜR DIE SCHWEIZ: ROBERT AEBI & CIE., A.-G., ZÜRICH

DAVERIO & Cie, A.-G., ZÜRICH 5

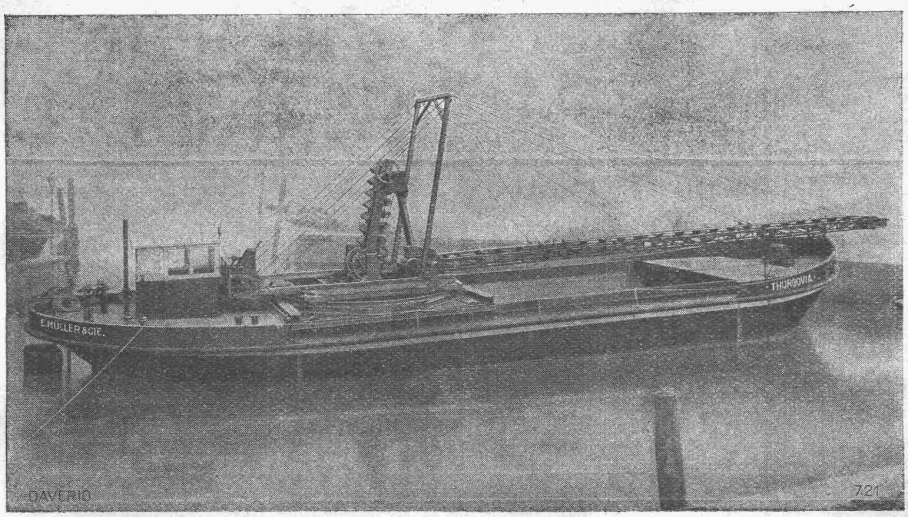

erstellt

elektrisch betriebene

Schiffs-Entlade-Vorrichtungen

für Kies und Sand

Verlangen Sie unverbindlichen Ingenieurbesuch.

Entladevorrichtung mit schwenkbarem Ausleger in Arbeitsbereitschaft.

ATELIERS DE CONSTRUCTIONS MÉCANIQUES DE VEVEY S. A.

Telegramm-Adresse : FONDERIE VEVEY. - Telephon No. 69

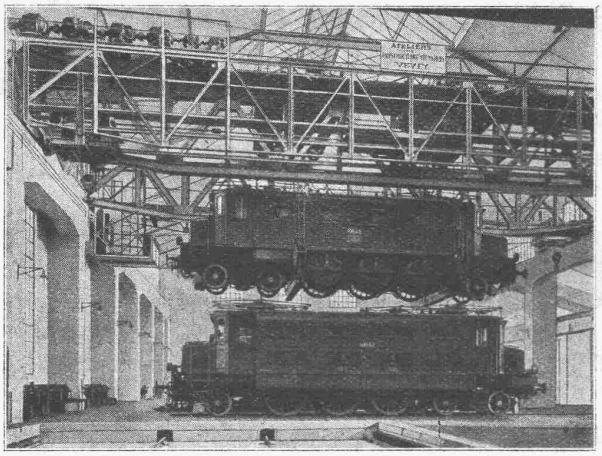

Wasserturbinen aller Systeme
Eisen-Hoch- und Brückenbau
Hebezeuge und Transportanlagen
Kesselschmiede
Behälter - Rohrleitungen
Eisen- und Bronce-Giesserei
Weichen, etc. für Geleise-Anlagen

Kranbrücke der S. B. B. — Werkstätte Yverdon.
Antrieb durch 15 Elektromotoren, Tragkraft: 120 t.

Gebr. Demuth

Telephon 170 **Baden** Telephon 170

Fabrik für
Moderne Blechbearbeitung
Patent. gepresste Treppen
Bauschlosserei
Eisenkonstruktionen
Patentierte Kessel

II. Abteilung
Sanitäre Einrichtungen
Elektrische Boyler und Zentralheizungen

Leihdecken

Stamm & Co
TELEPHON No 2 **Eglisau** TELEGR. STAMM EGLISAU

Wehrli-Verlag

Photographische Kunst- und Verlagsanstalt
Kilchberg - Zürich

empfiehlt sich für
Photogr. Aufnahmen von Gebäuden, Maschinen etc.
Vergrösserung u. Verkleinerung von Plänen, Landkarten etc. auf jedes gewünschte Format.
Preisliste steht zu Diensten.

Uto Aufzug- und Kranfabrik A.-G.

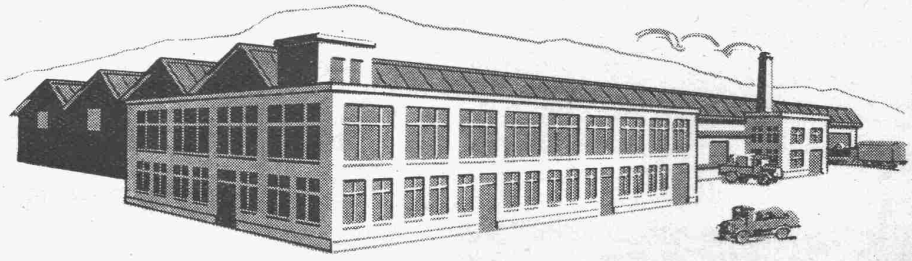

Altstetten-Zürich

Fabrik Badenerstrasse

ELEKTRISCHE AUFZÜGE
für jeden Zweck, modernste Ausführung, mehrere Geschwindigkeiten, Feineinstellung

ELEKTRISCHE FLASCHENZÜGE
KRANEN
TRANSPORTANLAGEN

Offerten und Ingenieurbesuch kostenlos

Schutzmarke UTO

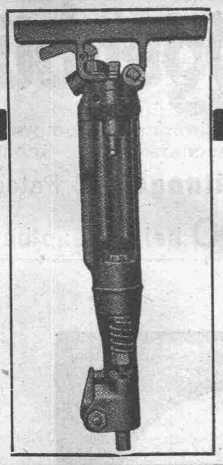

EIN VERSUCH

wird auch Sie überzeugen

dass die

Betonbrecher

der **COMPAGNIE INGERSOLL-RAND**
in Bezug auf Leistung und Oekonomie **unübertrefflich** sind.

Probesendungen kostenlos und unverbindlich.

ROBERT AEBI & Cie, A.-G., ZÜRICH

Werdmühleplatz 2 **Telephon: Selnau 17.50**

ISIS

PRÄZISIONS-
ZEICHENMASCHINE

DER DR. GRAF, G. M. B. H., GOTHA

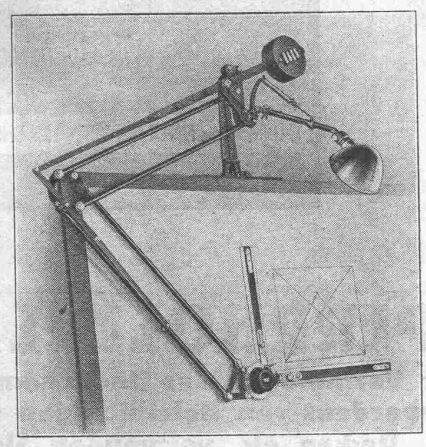

Durch wissenschaftlich richtigen Aufbau, ausgesuchtes Material und feinste Arbeit ein neuzeitliches Zeichengerät vollkommenster Art, jedem am Reissbrett Schaffenden höchsten Gewinn bringend. — In Gebrauch bei den allerersten Firmen des In- und Auslandes.

Drucksachen, Referenzen, Zeugnisse, Preislisten durch die Generalvertretung für die Schweiz:

MASSTABFABRIK SCHAFFHAUSEN A.-G.

Spezialfabrik für Zeichentische und Messgeräte.

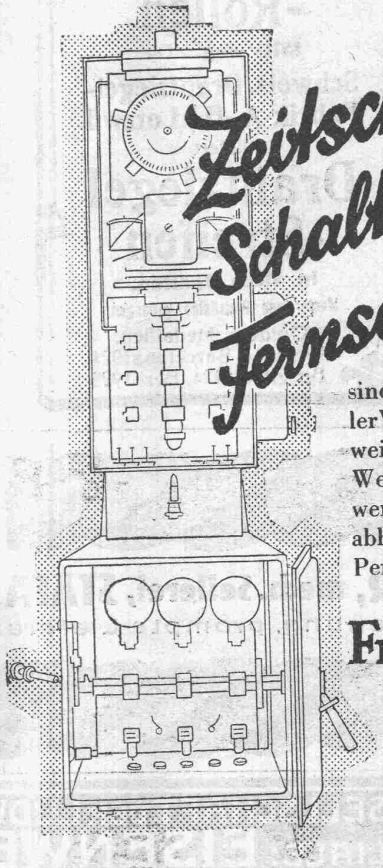

Zeitschalter
Schaltuhren
Fernschalter

System Sauter

sind von universeller Verwendbarkeit, weil für Gleich- und Wechselstrom verwendbar und unabhängig von der Periodenzahl.

Fr. Sauter AG
Basel

Verlangen Sie unsere Kataloge

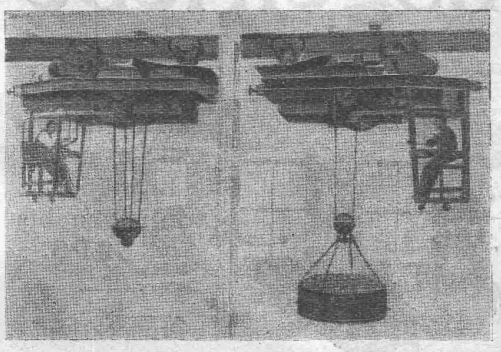

Elektrisch betriebene Führer-Laufwinden von 5 Ts Tragkraft, geliefert an Schweiz. Grossgiessereien.

RUEGGER-AUFZÜGE KRANE

Transportanlagen, Hand- und Elektro-Flaschenzüge aller Art

erstellt betriebssicher und wirtschaftlich

Maschinenfabrik Ruegger & Co., A.-G., Basel

Gegründet 1896

Wasser genug, keimfrei und kühl schafft Euch die A.-G. **Guggenbühl**

Quell- und Grundwasserfassungen / Filterbrunnen / Pumpwerke
Wassergewinnung aus Seen und Flüssen / Taucherarbeiten / Schnellfilter

SPEZIALITÄT: **Selbstentlüftende Heberleitungen** (+ Patent)

Telephon: Uto 38.38 / ZÜRICH 1 / Bahnhofstr. 90 beim Hauptbahnhof

SPERRHOLZPLATTEN

Zur Vermeidung des Nachtrocknens und Rissigwerdens von Holzfüllungen in Türen, Täfer, Decken etc. verwenden Sie nur prima trockenverleimte Sperrholzplatten aus der

FABRIK VON AD. AESCHLIMANN IN MEILEN.

Muster und Preise zu Diensten.

GESELLSCHAFT DER LUDW. VON ROLL'SCHEN EISENWERKE
· FILIALE: EISENWERK CLUS KT. SOLOTHURN ·

Cluser Reduktionsgetriebe

mit **Stirnrädern; in geschlossenem Gehäuse für Oelbad.**

Prospekt auf Verlangen!

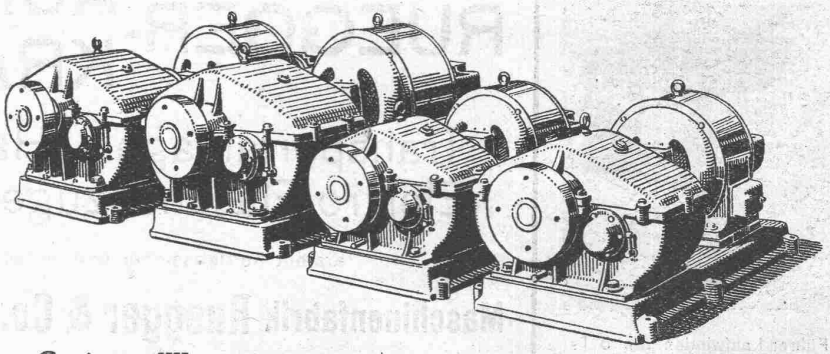

Geringe Wartung. *Hoher Wirkungsgrad.*

für **Uebersetzungen bis 1:40 und Kraftübertragungen bis ca. 70 PS.**

Prospekt auf Verlangen!

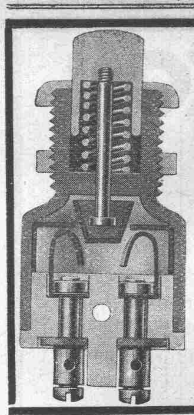

ADOLF FELLER, HORGEN

FABRIK ELEKTRISCHER APPARATE

Druckkontakte:

No. 1226: für **Schwachstrom** (Arbeitsstrom) Läutewerke usw.;
No. 1227: für **Lichtanlagen** (Arbeitsstrom) Treppenhausautomaten;
No. 1228: Ruhestromkontakt; alle Druckkontakte mit Broncekontaktfedern auf ausreichend dimensioniertem Porzellansockel mit vollständig isoliertem Kontaktbolzen und in isoliertem Kontaktraum, daher Ueberspringen von Funken auf die metallische Hülse ausgeschlossen. Kein Berührungskontakt, sondern Reibkontakt, daher sicherer Stromschluss.

Escher Wyss & Cie, Zürich

Komplette Kessel-Anlagen

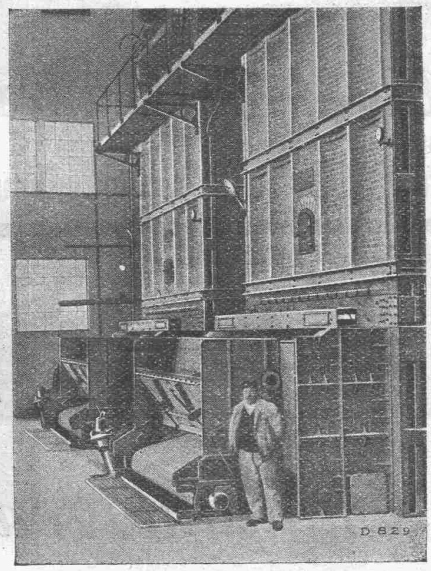

Steilrohrkessel

Flammrohrkessel
Schiffskessel
Ueberhitzer
Economiser
Elektr. Dampfkessel
Apparate
Behälter

60/28

Rolladenfabrik A. Griesser A.-G. Aadorf

Zweigniederlassung: **Zürich** Militärstrasse 108

MASCHINENFABRIK OERLIKON
OERLIKON

Sparsamste Ausnützung der elektrischen Energie für Heizzwecke infolge der gleichmässigen Verteilung im Raume

Elektrische Linearheizungen für über 5000 kW Leistung ausgeführt

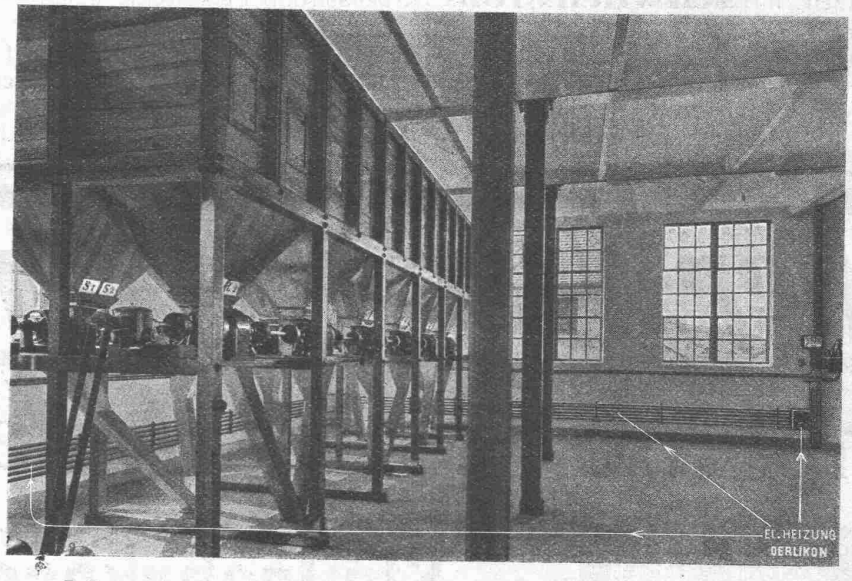

Jederzeit betriebsbereit, z. B. bei Temperatursturz

Keine Bedienung.

Kein Kesselunterhalt

Einfachste Montage

Gefahrlos

Elektrische Linearheizung System Zweifel-Oerlikon (Pat.)

für Deckenheizungen, Arbeits- und Trockenräume, Textilfabriken, Magazine etc.

Elektroden-Dampfkessel- und Speicher-Anlagen für Hoch- und Niederspannung

BBC

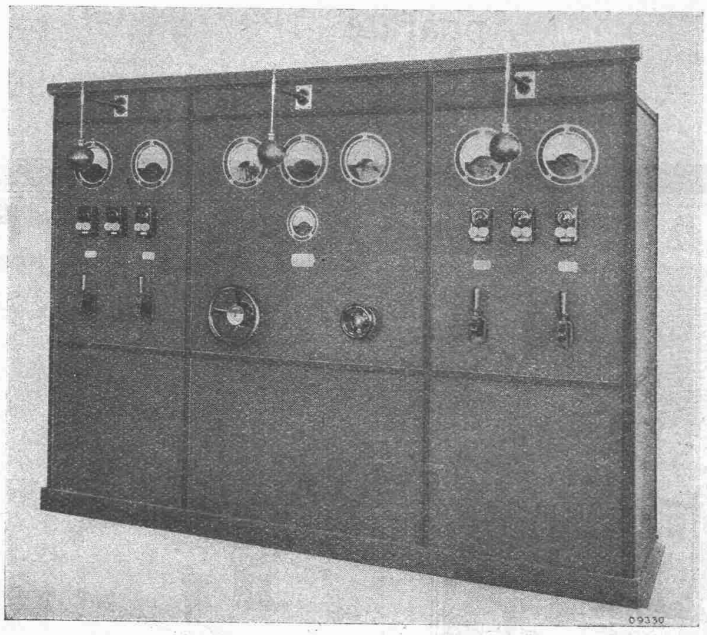

Schaltanlagen

für Kraftversorgung, Lichtnetze und Bahnbetrieb;

in Zentralen, Unterstationen und Industrie-Anlagen;

für jede Stromart, Spannung und Stromstärke.

Schalttafeln, Schaltpulte Schaltkasten

A.-G. BROWN, BOVERI & Cie BADEN (SCHWEIZ)

Verkaufsbureaux: Baden, Basel, Bern, Lausanne