

Objektyp: **Advertising**

Zeitschrift: **Schweizerische Bauzeitung**

Band (Jahr): **97/98 (1931)**

Heft 23

PDF erstellt am: **22.07.2024**

Nutzungsbedingungen

Die ETH-Bibliothek ist Anbieterin der digitalisierten Zeitschriften. Sie besitzt keine Urheberrechte an den Inhalten der Zeitschriften. Die Rechte liegen in der Regel bei den Herausgebern. Die auf der Plattform e-periodica veröffentlichten Dokumente stehen für nicht-kommerzielle Zwecke in Lehre und Forschung sowie für die private Nutzung frei zur Verfügung. Einzelne Dateien oder Ausdrucke aus diesem Angebot können zusammen mit diesen Nutzungsbedingungen und den korrekten Herkunftsbezeichnungen weitergegeben werden. Das Veröffentlichen von Bildern in Print- und Online-Publikationen ist nur mit vorheriger Genehmigung der Rechteinhaber erlaubt. Die systematische Speicherung von Teilen des elektronischen Angebots auf anderen Servern bedarf ebenfalls des schriftlichen Einverständnisses der Rechteinhaber.

Haftungsausschluss

Alle Angaben erfolgen ohne Gewähr für Vollständigkeit oder Richtigkeit. Es wird keine Haftung übernommen für Schäden durch die Verwendung von Informationen aus diesem Online-Angebot oder durch das Fehlen von Informationen. Dies gilt auch für Inhalte Dritter, die über dieses Angebot zugänglich sind.

PAUL HOFER, BASEL-BALE

Wand- u. Bodenbeläge aller Art - Carreaux pour revêtements, etc.

Hünigerstr. 163, beim St. Johann-Rheinhafen - 163, Rue de Huingue, près du port St-Jean

Telefon: Safran 20.58
Privat-Tel.: Safran 20.74

Téléphone: Safran 20.58
Tél. privé: Safran 20.74

„ISOLAPHON“- Leichtwände
isolierend
gegen Schall

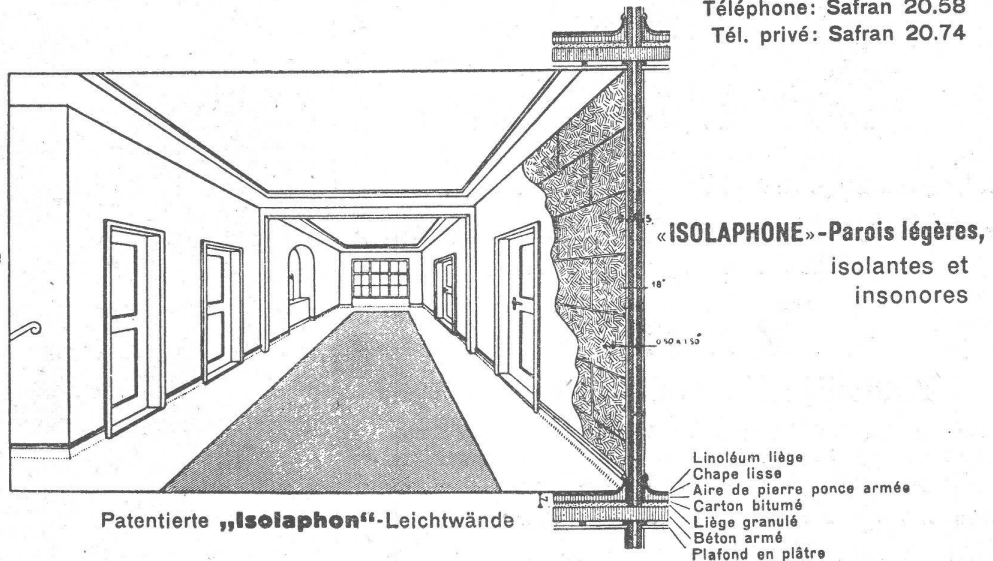

Patenterte „Isolaphon“-Leichtwände

«ISOLAPHONE»-Panois légers,
isolantes et
insonores

- Linoléum liège
- Chape lisse
- Aire de pierre ponce armée
- Carton bitumé
- Liège granulé
- Béton armé
- Plafond en plâtre

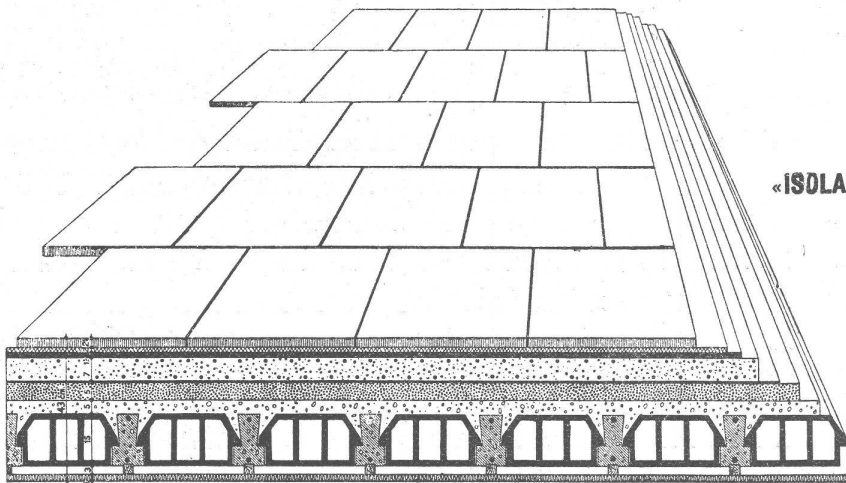

Patenterte „Isolaphon“- Flachdachkonstruktion

„ISOLAPHON“-Flachdachkonstruktion
isolierend gegen Kälte
und Wärme

«ISOLAPHONE»-Construction de toiture plate
exempte d'acide

- Basaltplatte 3 cm
- Mörtel 2 cm
- Asphalt 1 1/2 cm
- Glattstrich
- Bims-Estrich
- Dachpappenlage
- Korkschröt 5 cm

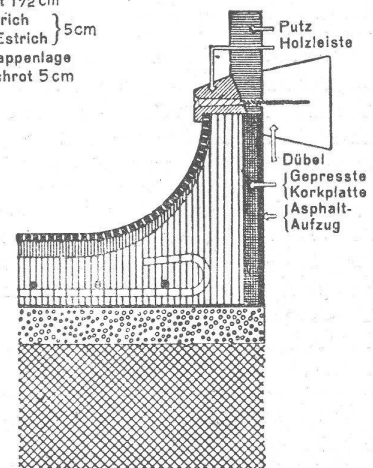

„ISOLAPHON“-Unterlagsboden
schalldämpfend,
fusswarm und säurefrei

- Kork-Linoleum
- 1 cm Glattstrich
- Bims-Estrich
- Rundeisen-
Armierung
- Dachpappenlage
- 2 1/2 cm Korkschröt
- Elekt.Rohrleitung
- Betondecke

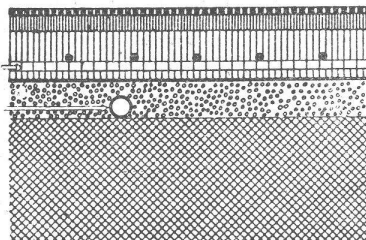

«ISOLAPHONE»-sous plancher
isolant thermique et
acoustique

Patenterte „Isolaphon“-Unterlagsboden

Diese Zeichnungen dürfen ohne meine Einwilligung weder kopiert, ver-
vielfältigt, weitergegeben, noch zur Selbstausführung benützt werden.

Art. 8 des B. G. vom 23. April 1883.

Ces dessins ne doivent être ni copiés, ni reproduits, ni communiqués
à des tiers, ni utilisés pour l'exécution, sans mon consentement.

Art. 8 de la Loi Féd. du 23 Avril 1883.

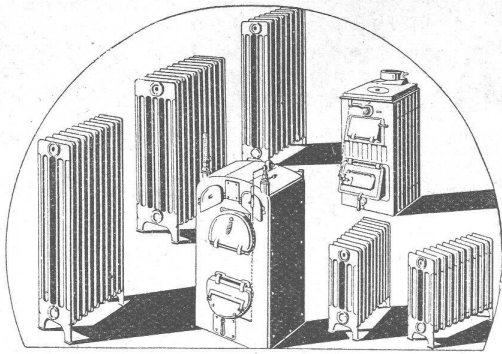

Aller guten Dinge sind **VIER** und das sind:

Zweckmässigkeit - Leistungsfähigkeit - Solidität - Hygiene
welche Sie vereint finden in den

ZENT
HEIZKESSELN und RADIATOREN

Der tüchtige Installateur erreicht bei Verwendung dieses
erstklassigen, leicht zu reinigenden **Schweizermaterials**
den grösstmöglichen Nutzeffekt bei billigstem Betrieb.

Man verlange unsere Gratis-Broschüre über Radiatoren.
Lieferung und Installation erfolgt ausschliesslich durch die
Zentralheizungs-Installateure

ZENT A.G. BERN
(Ostermündigen)

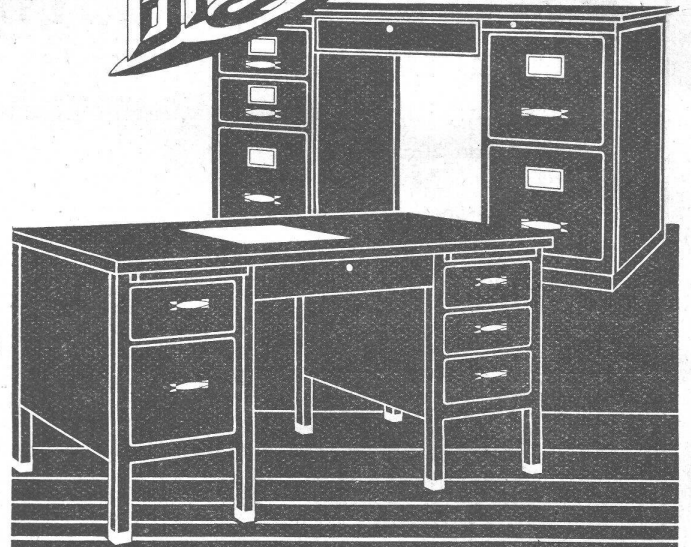

„Biöla-Stahlpulte“ haben ein formschönes
vollendetes und vornehmes Aussehen und
vereintgen alle Vorteile der unverwüst-
lichen „Biöla“-Stahlmöbel-Für tadellose
Ausführung wird jede Garantie übernommen

Biögler, Spichtig & Cie, A.G. Biölen-Bern

PATENTANWALTS-BUREAU AMAND BRAUN, Nachf. v. A. Ritter, Rümelinbachweg 11, BASEL.

Offerten zur Ausübung patentierter Erfindungen

No. 476. Der Inhaber des schweiz. Patentes No. 104104 vom 20. Dezember 1922, betr.: „Verfahren und Einrichtung zur Ueberführung der schweren Kohlenwasserstoffe in leichte, sehr entzündliche Kohlenwasserstoffe“, wünscht dasselbe zu verkaufen, Lizenzen zu erteilen oder andere Vereinbarungen zur Ausübung der Erfindung in der Schweiz zu treffen.

No. 610. Die Inhaberin des schweiz. Patentes No. 123299 vom 22. September 1926, betr.: „Mechanische Ladevorrichtung für Lokomotivfeuerungen“, wünscht dasselbe zu verkaufen, Lizenzen zu erteilen oder andere Vereinbarungen zur Ausübung der Erfindung in der Schweiz zu treffen.

No. 660. Die Inhaber der schweiz. Patente No. 85940 vom 22. Oktober 1919, betr.: „Kondenswasser-Ableiter“, und No. 98140 vom 3. Oktober 1921, betr.: „Schlauchanschlussahn für die Dampfheizleitung auf Eisenbahnfahrzeugen und dergl.“, wünschen diese Patente zu verkaufen, Lizenzen zu erteilen oder andere Vereinbarungen zur Ausübung der Erfindungen in der Schweiz zu treffen.

No. 661. Die Inhaberin der schweiz. Patente No. 94795 vom 26. November 1920, betr.: „Kupplung für elektrische Leitungen auf Eisenbahn-, Tram-, und dergl. Fahrzeugen“; No. 98472 vom 2. November 1921, betr.: „Dampfheizvorrichtung für Eisenbahnenwagen“; No. 108182 vom 6. November 1923, betr.: „Druckluftbremse“; No. 118887 vom 27. November 1924, betr.: „Geschwindigkeitssteuerung für Bahnzüge“; No. 130825 vom 5. November 1927, betr.: „Druckluftbremse“ und No. 134257 vom 15. November 1928, betr.: „Bremsapparat für Kraftfahrzeuge und dergl.“, wünscht diese Patente zu verkaufen, Lizenzen zu erteilen oder

andere Vereinbarungen zur Ausübung der Erfindungen in der Schweiz zu treffen.

No. 687. Die Inhaberin des schweiz. Patentes No. 115891 vom 3. September 1925, betr.: „Verfahren und Vorrichtung zur Herstellung von Stäben, Stangen, Bändern usw. aus glasartigem Material“, wünscht dasselbe zu verkaufen, Lizenzen zu erteilen oder andere Vereinbarungen zur Ausübung der Erfindung in der Schweiz zu treffen.

No. 688. Die Inhaber des schweiz. Patentes No. 123613 vom 16. September 1926, betr.: „Transportverfahren für pulverförmige oder körnige Materialien und Apparat zu dessen Ausführung“, wünschen dasselbe zu verkaufen, Lizenzen zu erteilen oder andere Vereinbarungen zur Ausübung der Erfindung in der Schweiz zu treffen.

No. 689. Die Inhaberin des schweiz. Patentes No. 129682 vom 13. Juli 1927, betr.: „Verbrennungsmotor“, wünscht dasselbe zu verkaufen, Lizenzen zu erteilen oder andere Vereinbarungen zur Ausübung der Erfindung in der Schweiz zu treffen.

No. 690. Die Inhaberin des schweiz. Patentes No. 88439 vom 2. März 1920, betr.: „Vorrichtung zur Befestigung der umlaufenden Kraftlinienleithülse bei Zündmagnetmaschinen“, wünscht dasselbe zu verkaufen, Lizenzen zu erteilen oder andere Vereinbarungen zur Ausübung der Erfindung in der Schweiz zu treffen.

No. 691. Die Inhaberin des schweiz. Patentes No. 135526 vom 10. Dezember 1928, betr.: „Verfahren und Form zum Giessen von Verbundblöcken“, wünscht dasselbe zu verkaufen, Lizenzen zu erteilen oder andere Vereinbarungen zur Ausübung der Erfindung in der Schweiz zu treffen.

Auskunft über obige Patente erteilt Ingenieur und Patentanwalt Amand BRAUN, Nachf. von A. Ritter, BASEL.

A. G. BROWN, BOVERI & CIE., BADEN

Technische Bureaux: Baden, Basel, Bern, Lausanne

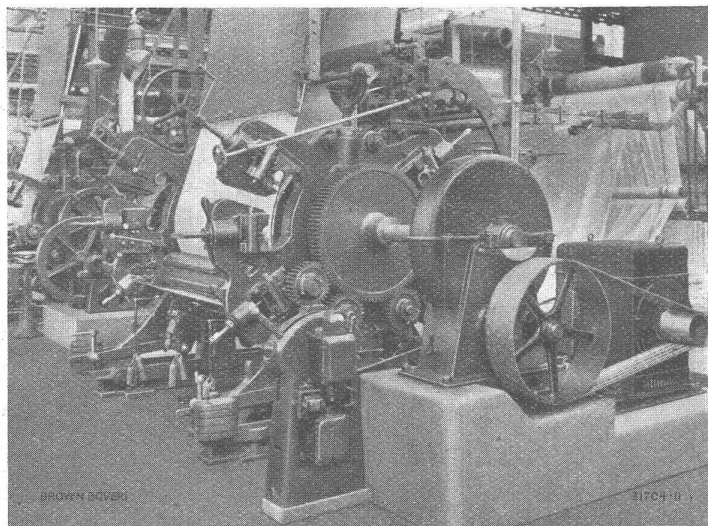

Zeugdruckmaschinenantriebe mit Dreiphasen-Kommutatormotoren.

SPEZIALANTRIEBE FÜR DIE TEXTILINDUSTRIE

EINZELANTRIEB

von Spinn- und Zwirn-Maschinen,
Fleyern, Vorbereitungs-Maschinen,

Webstühlen,

Kalandern,

Appretur- und Färbereimaschinen.

**Elektrische Antriebe für das
Kleingewerbe**

WEBER & SCHWAB, BIEL

UNTERER QUAI 41 / TELEPHON 52.86

Lamellenlose Rotationskompressoren - Vakuumpumpen - Gebläse

Luft- und Wassergekühlt

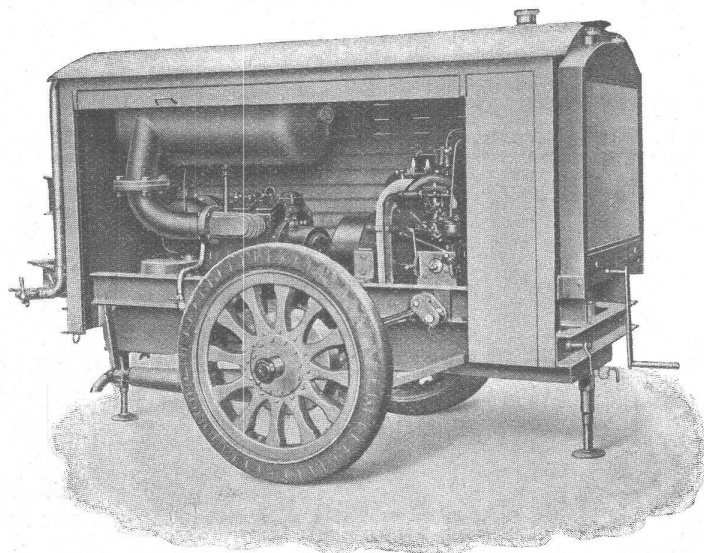

**Fahrbare
Kompressoren-Anlage**

**Effektive Leistung
3 m³ pro Minute**

**Betriebsdruck
7 atü**

**Schweizer
Qualitätsfabrikat**

BAU-U. ISOLIERPLATTEN

Standard H.T.C. RINNEN

*Vorzügliches Baumaterial. Chlor- und säurefrei
Isolierend gegen Kälte, Wärme und Schall.*

BAU-U. ISOLIERPLATTENFABRIK & ST'FA

**HÄNY-
ZENTRIFUGALPUMPEN**

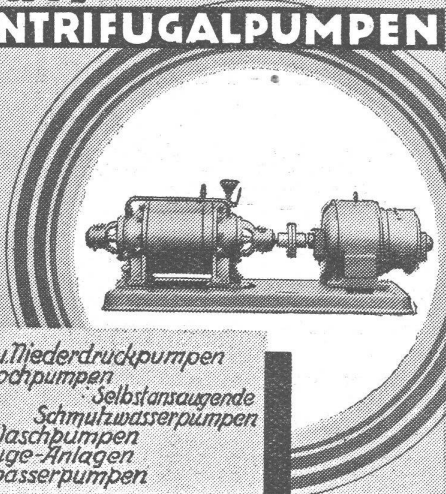

*hoch- u. Niederdruckpumpen
Bohrlochpumpen
Selbstansaugende
Schmutzwasserpumpen
Auto-Waschpumpen
Tiefsauge-Anlagen
Hauswasserpumpen*

**E. HÄNY & C^{IE} MEILEN
PUMPENFABRIK**

GEGRÜNDET 1875

Grand Prix

Schweiz. Landesausstellung Bern 1914



**Rolladenfabrik
A. Griesser & Aadorf**

FILIALEN:
BASEL
 Gundeldingerstr. 232
 Tel. S. 9849
LAUSANNE
 Place St. Francois 5
 Tel. 33.272
ZÜRICH
 Militärstrasse 108
 Tel. 37.398

STEINZEUG

Röhren u. Formstücke, Futter-Tröge. Krippen, Einmachttöpfe etc.

garantiert säurebeständig glasiert

liefern in erstklassiger Qualität zu billigsten Preisen:

Schweizerische
Steinzeug-Röhren-Fabrik A.-G.
Schaffhausen

Steinzeugfabrik Embrach A.-G.
für Kanalisation u. chemische Industrie
Embrach (Zürich)

SULZER

„Neue Börse Zürich“,
Pumpen-
Warmwasserheizung und
Warmwasserbereitungs-
anlage, ausgeführt durch

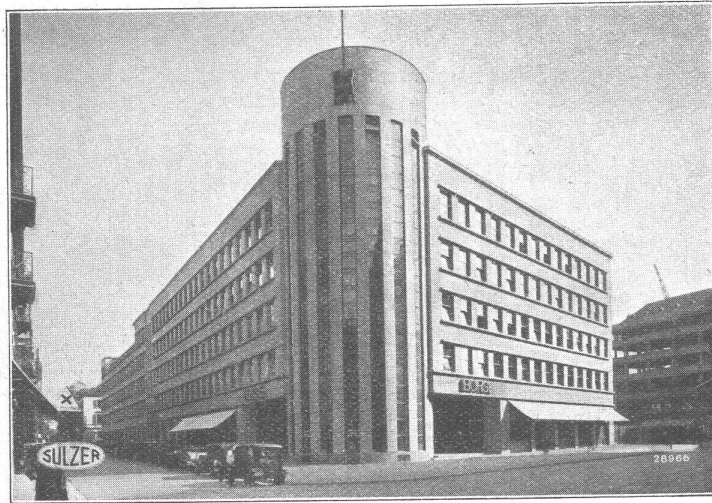

Gebrüder Sulzer,
Aktiengesellschaft,
Winterthur,
Filiale Zürich,
Hobelgasse 9.

HEIZUNGEN

Warmwasserversorgungs- und Ventilationsanlagen

GEBRÜDER SULZER, Aktiengesellschaft, WINTERTHUR

MAAG ZAHNRÄDER

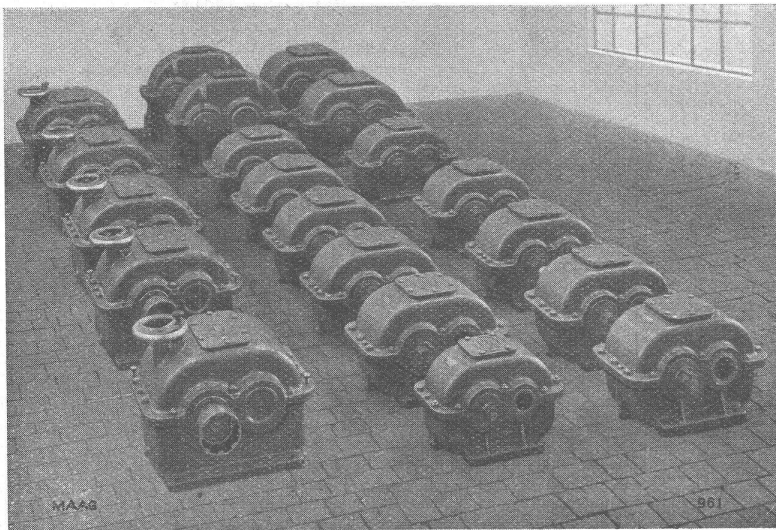

Stirn- und Schraubenräder
Verzahnung gehärtet und geschliffen, grösste Ge-
nauigkeit wird auf Maag-Schleifmaschine erreicht

Schneckenräder, Kegelräder
Zahnstangen, Innenverzahnungen

Federndes Protex-Bahngetriebe
Schaltgetriebe, Turbogetriebe

Getriebe für alle Industrien

Getriebe-Wirkungsgrade bis **99,2%**

Zahnradpumpen

bis 2700 l/min und 50 kg/cm²

Grosshärterei

für Stücke bis 4000 kg

MAAG-REDUKTIONSGETRIEBE f. Kohlaufbereitungsanlage
nach Belgien geliefert

- | | | | | | | | |
|----|----------------|--------|--------|-----|-----|------------------|----------|
| 10 | Getriebe | Type | KD-16, | 6 | PS, | n = | 1455/80 |
| 2 | Getriebe | Type | K-36, | 50 | PS, | n = | 1460/144 |
| 1 | Getriebe | Type | KD-13, | 3 | PS, | n = | 1450/160 |
| 2 | Getriebe | Type | KD-19, | 16 | PS, | n = | 1455/80 |
| 5 | Schaltgetriebe | SR-16, | 22 | PS, | n = | 1450/700/600/500 | |

MAAG - ZAHNRÄDER AKTIENGESSELLSCHAFT, ZÜRICH

Schweizerische Bausparkassen. Da die Finanzierung von Bauvorhaben bei uns leicht möglich ist und insbesondere der Kleinwohnungsbau sehr gefördert wird, besteht eigentlich kein Bedürfnis nach solchen Instituten, die nach deutschem und englisch-amerikanischem Muster als Vermittler zwischen Darlehensgeber und -nehmer auftreten. In «Hoch- und Tiefbau» vom 22. August werden deshalb zwei schweizerische Neugründungen dieser Art einer skeptischen Kritik unterzogen.

Die Stelle des Generalsekretärs des S. E. V. und des V. S. E. wird infolge Uebertritts Ing. F. Largiadèrs in den Ruhestand auf 1. April 1932 zur Neubesetzung ausgeschrieben. In Frage kommen

Ingenieure schweizerischer Nationalität mit abgeschlossener Hochschulbildung, welche bereits in einflussreichen Stellungen tätig waren und sich über vieljährige Erfahrung in elektro- und verwaltungstechnischer Richtung, sowie über Befähigung auf dem Gebiete der Elektrizitätswirtschaft ausweisen können. Schriftliche Anmeldungen mit Angaben über Lebenslauf, Referenzen, Gehaltsansprüche und Sprachenkenntnisse sind, nebst Photographie, bis zum 8. Dezember 1931 an Direktor J. Chuard, Präsident des Elektrotechnischen Vereins, Bahnhofstrasse 30, Zürich, zu richten. Persönliche Vorstellung nur auf besondere Einladung hin.

Die Anzahl der Rundfunkteilnehmer in Deutschland betrug am

Kessel- u. Boilerbau
Tankanlagen Autorève
für Oel u. Benzin
Sanitäre Anlagen



CENTRAL-HEIZUNGEN

CENTRALHEIZUNGSFABRIK
LEHMANN & CIE
ZOFINGEN
ST. GALLEN · BERN · LUZERN
TELEPHON 87 · GEGR. 1899

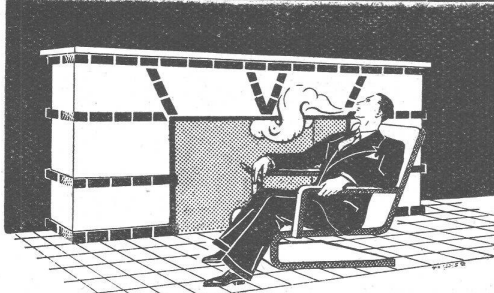

Gustav BODMER & CIE.
Holbeinstr. 22 ZÜRICH Telefon 21273

Cheminées / öfen / Zentralheizungen

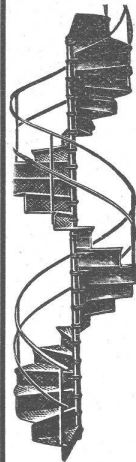

Gebr. Demuth
Telephon 170 **Baden** Telephon 170

Fabrik für
Moderne Blechbearbeitung
Patent. gepresste Treppen
Bauschlosserei
Eisenkonstruktionen
Patentierete Kessel

II. Abteilung
Sanitäre Einrichtungen
Elektrische Boyler und
Zentralheizungen



Grösste Zaunfabrik
der Schweiz
Gegründet 1897
Imprägnierte Holzeinfriedigungen
aller Systeme
J. MÜLLER & CO
Zaunfabrik Löhningen
Bureau in Zürich
Bucheggstr. 24, Tel. 62.845



**HÜRLIMANN
KAMMER-
STEINE
B. K. S.**

weisen folgende Vorteile auf:

1. Kurze Bauzeit u. rasches Austrocknen des Mauerwerks
2. Reduktion der Rohbaukosten
3. Raumersparnis infolge geringerer Mauerstärken
4. Steigerung der Isolationsfähigkeit
5. Druckfest, wetterbeständig und salpeterfrei

K. HÜRLIMANN SÖHNE, BRUNNEN
KALK- UND ZEMENTFABRIKEN - - TELEPHON: 46 UND 47



Schweizerische Stugg
Strassenbau - Unternehmung A. - G.

AARAU IOELWEID 22 TEL. 15.83	ALPNACH BAHNHOFPLATZ TEL. 7	BASEL MARKTHALLE TEL. SAFRAN 23.90	BERN LAUPENSTR. 9 TEL. BOLLWERK 34.33
BIEL NEUENGASSE 6 TEL. 20.77	CHUR U.BAHNHOFSTR. 230 TEL. 1.47 (-81)	FRAUENFELD SÄGESTR. TEL. 7.11	ZÜRICH STEINWIESSTR. 40 TEL. 24.301
LAUSANNE RUE D'ETRAZ 20 TEL. 22.028	LUGANO CORSO PESTALOZZI 5 TEL. 11.59	LUZERN BUNDESSTR. 15 TEL. 43.23	NEUCHÂTEL RUE ST-HONORÉ 7 TEL. 9.99
OLTEN RÖMERSTR. 14 TEL. 7.88	SCHWYZ TEL. 1.22	SITTEN RUE DU MIDI TEL. 4.61	SOLOTHURN ZUCHWILSTR. TEL. 8.99

ST. GALLEN FREIBURG

Makadam - Beläge

1. Oktober 1931 3731948. Nach der Einwohnerzahl von Ende 1930 (64 484 000) entfallen auf je 1000 Einwohner 57,7 Rundfunkteilnehmer. Am 1. Juli 1931 waren 3719 594 Teilnehmer vorhanden. Der Zugang im letzten Vierteljahr beträgt mithin 12 354 oder 0,3 %. Gegenüber Oktober letzten Jahres hat sich die Zahl

um 490 223 oder 15,1 % erhöht.

Elektrifikation der Appenzeller Bahn. Der Verwaltungsrat der Appenzeller Bahn hat die Elektrifikation der Linie Gossau-Herisau-Appenzell auf das Frühjahr 1933 beschlossen.

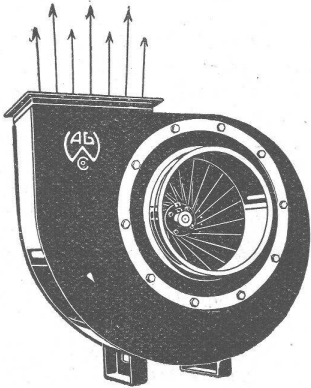

Ventilations-Anlagen

für

Hotels, Restaurants, Gesellschaftssäle, Bureaux, Krankenhäuser, Fabrik- und Arbeitsräume etc.

erstellen als langjährige Spezialität
in bestbewährten Konstruktionen

Wanner & Co., A.-G., Horgen

Hotel Habis-Royal
ZÜRICH BAHNHOFPLATZ

Restaurant
Sitzungszimmer

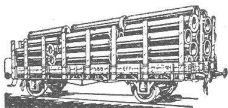

Rohrleitungen
und
Apparate aus Eisenblech
bis zu 15 mm Wandstärke liefern
sauber und vorteilhaft
Fch. Bertrams A.G.
Telephon: Basel 13 Station 46 90

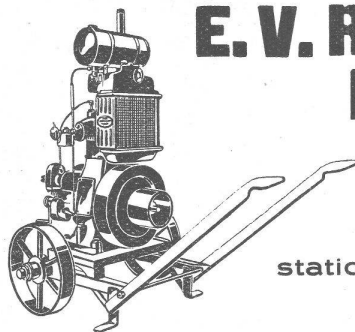

E. V. R. Rohöl-Motoren

2-16 PS

stationär und fahrbar

Anwendung:

Für jeden Zweck in Klein- und Grossbetrieb - Industrie - Landwirtschaft Elektrizitätsanlagen in Berghäusern.

Vorteile:

Rohölbetrieb, der billigste Betrieb von heute. Grösste Einfachheit. Absolut störungsfreies Laufen. Unverwüsthche Konstruktion.

A. MOSER, Seefeldstr. 14, ZÜRICH
Telephon 20.098

Tief-Bohrungen
für Wasser-
gewinnung u
Boden-Unter-
suchungen
Filterbrunnen

E. BOSSHARD & Co
INGENIEUR - BUREAU
ZÜRICH 2
SCHANZENGRABEN 41

Gusseiserne Muffen- und Flanschenröhren sowie Formstücke

Schweizer
Normalien
Lager
in Winterthur



für
normalen
und höhern
Betriebsdruck

Kägi & Co., Winterthur

Telephon: 24.15



Das Inserat
ist das einfachste
und wirksamste
Reklamemittel

ERWIN MAIER,

BERATENDER
INGENIEUR

Dipl. Ing. E. T. H., Mitglied S. I. A. u. A. S. I. C.

SCHAFFHAUSEN

Steigstrasse 51 - Telephon 16.56

INGENIEUR-BUREAU

Beratung, Projekte, Bauleitungen und Gutachten für Hoch- und Tiefbauten aller Art

SPEZIALITÄT: EISENBETONBAU

S.T.S.

Schweizer. Technische Stellenvermittlung
Service Technique Suisse de placement
Servizio Tecnico Svizzero di collocamento
Swiss Technical Service of employment

ZÜRICH, Tiefenhöfe 11 — Telefon: 35.426 — Telegramme: INGENIEUR ZÜRICH.
Für Arbeitgeber kostenlos. Für Stellensuchende Einschreibgebühr 2 Fr. für 3 Monate.
Bewerber wollen Anmeldebogen verlangen. *Auskunft* über offene Stellen und Weiterleitung von Offerten erfolgt *nur gegenüber Eingeschriebenen*.

Maschinen-Abteilung.

- 479 Dipl. Maschinen-Ingenieur E. T. H., mit Erfahrung in Papierfabrikation. Nordwestschweiz.
- 603 Maschinen-Ingenieur, für selbständ. Konstruieren, Berechnen u. Fähigkeit z. Kombination v. Werkzeugen f. Bau v. Automaten. Erfahrung i. d. Präzisionsmaschinenbranche u. mögl. Kenntnis u. Praxis a. Reissverschlussfabrikation. Kein festes Gehalt, dag. 5%, Beteil. v. d. Verwert. d. Patent- u. Lizenzrechte. D.-Schweiz.
- 607 Ingenieur, theoretisch u. praktisch erfahren in Vor- u. Nachkalkulation. Deutsche Schweiz.
- 609 Chemiker, m. langjähr., prakt. Erfahrung in Zement- u. Kalkfabrikation (Führung d. Zement-Ofens „Andreas“, Steinbruchbetrieb). 30 b. 40 J. Deutsch u. Französ. Dauerstelle. Schweiz.
- 613 Dipl. Kälte-Ingenieur, z. Bearbeitung wissenschaftlicher Fragen,

gute Kenntnisse im allgemeinen Maschinenbau erforderlich, technisch-englisch in Wort und Schrift, französ. Sprachkenntn., sowie vollkommene Selbständigkeit in Neukonstruktion von Kleinkühlautomaten verlangt. Deutsche Schweiz.

Bau-Abteilung.

- 1094 Dipl. Architekt, künstlerisch befähigt, nur ganz gut ausgewiesene Kraft. 25 b. 30 Jahre. Sofort. Architektur-Bureau Bern.
- 1120 Eisenbeton-Techniker, gut ausgewiesen. Ing.-Bureau Zürich.
- 1140 Jüngerer, gewandter Hochbau-Techniker oder Zeichner, per sofort. Architektur-Bureau Kt. Basel.
- 1142 Gewandter Eisenbeton-Techniker-Zeichner, 20 b. 25 Jahre. Erwünscht Maschinenschreiben, Deutsch u. Französisch. Sofort. Kt. Bern. Ingenieur-Bureau.
- 1144 Innen-Architekt, erster Fachmann, mit Ia. Ausweisen für feine Raumkunst u. Innenausbau m. schöner Möblierung. Kt. Zürich.
- 1146 Hochbau-Techniker, flotter Zeichner, mit guten allgemeinen Fachkenntnissen und mindestens 4 bis 5 Jahren Praxis. Baldmöglichst. Architektur-Bureau Zürich.
- 1148 Hochbau-Techniker, mit etwas Konstruktionspraxis, für einige Monate. Für Bewerber m. Erfahrung im Tiefbau, event. Dauerstellung. Ingenieur-Bureau Kt. Wallis.

SPÄLTI SÖHNE & CO.
ZÜRICH FILIALWERKSTÄTTE IN **VEVEY**
HARDTURMSTR. 121 TELEPHON 86.628
VEVEY TELEPHON 9.40

Wir reparieren:
Elektromotoren, Generatoren, Transformatoren und Apparate
jeden Fabrikates für Hoch- und Niederspannung

KAPITAL

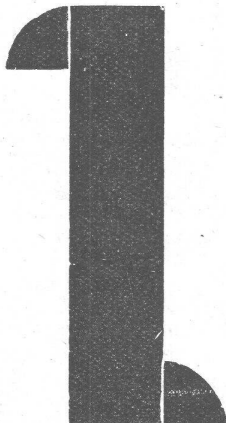

gesucht gegen **erststellige** Sicherheit und/oder **Verkauf** dreier **guter** Erfindungen der Baubranche (D. R. P. u. G. M. Schutz erteilt). Eventuell Gewinnbeteiligung bei der Verwertung der Patente im sonstigen Auslande. — Zuschriften erbeten unter F. R. 4208 durch

Rudolf Mosse, AG, Zürich.

Patent-Anwalt
J. AUMUND, Jng. ZÜRICH.
Stämpfenbachstr. 34
Tel. 20.379 Etabl. 1895

Zu kaufen gesucht

ca. 1000 m gebrauchtes **Stahldraht-Zugseil**, 6 x 33 Drähte, Ø 18 bis 22 mm. — Offerten über Preis und Zustand an

Impresa Luchessa, Cavazzoni e Zambelli, Bellinzona.

Stetes Inserieren bringt Erfolg

WETTBEWERB

Die Stadt Winterthur veranstaltet einen öffentlichen Wettbewerb zur Erlangung von Plänen für ein

Sekundarschulhaus mit Turnhalle an der Bäumlistrasse in Oberwinterthur.

Zur Teilnahme berechtigt sind die in Winterthur verbürgerten oder seit 1. Januar 1930 in Winterthur niedergelassenen Architekten. Für die Prämierung und den allfälligen Ankauf von Entwürfen steht eine Summe von Fr. 12,000.— zur Verfügung.

Eingabetermin: 1. April 1932, 18 Uhr.

Programm und Unterlagen können gegen eine Hinterlage von Fr. 20.— von der Kanzlei des Bauamtes der Stadt Winterthur bezogen werden.

Winterthur, den 30. November 1931.

Bauamt der Stadt Winterthur.

GESUCHT

auf Anfang Januar

jüngerer Bauingenieur, event. Tiefbautechniker.

Bewerber m. Sprachkenntnissen u. einigen Erfahrungen im Strassenbau erhalten den Vorzug. — Offerten mit Zeugnisabschriften und Angaben über bisherige Tätigkeit und Gehaltsansprüche unter Chiffre Z. K. 3502 befördert **Rudolf Mosse, A.-G., Zürich.**

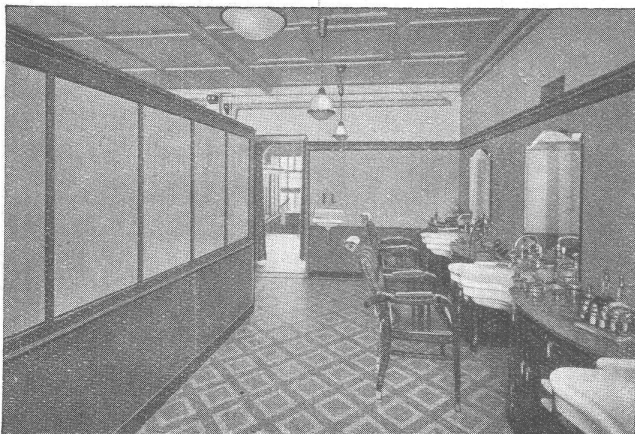

Glanz-Eternitplatten

für Wand- und Deckenverkleidungen in Badezimmern, Treppenhäusern, Verkaufsräumen, Maschinenhallen etc.

sind sauber und hygienisch, unempfindlich gegen Feuchtigkeit, Hitze und Kälte. Haltbarkeit seit Jahren erwiesen. Verschiedene Farben. Verlangen Sie Oferte und Muster.

Glanz-Eternit A.-G. Niederurnen

Saal der Börse

Dienstag, 8. Dezember 1931, 20.15 Uhr

VORTRAG

Prof. Dr. Friedrich Dessauer, Frankfurt a. M.

GEIST UND TECHNIK

Karten à Fr. 3.—, 2.— und 1.—
 Studenten Fr. 2.— und Fr. 1.—
 an der Abendkasse u. im Vorverkauf bei
 Gebr. Kuoni, Bahnhofplatz 7
 J. Herzog, Weinbergstraße 20
 H. Flüeler, Sihlstraße 95

CLUB FELIX.

Auf ABBRUCH zu verkaufen:

Ca. 4,5 km Holzmastenleitung,
 8000 Volt, mit Isolatoren mit
 durchgehenden Stützen u. Kupfer
 50 mm², 2 Leitungsschaltern,
 2 Drehtromtransformatoren
 8000/500 Volt, sowie verschiedenes
 Installationsmaterial. Nähere
 Auskunft erteilt

Motor-Columbus A.-G.,
 Baubureau: Ryburg-Aargau.

Marmor

Arbeiten aller Art für Bau
 u. Installationszwecke in
 fachgemässer Ausführung:

Oetschweiz. Marmor- u. Granit-
 werk Wüthrich & Cie., Rheineck
 Geogr. 1875

Infolge Uebertrittes des derzeitigen Inhabers
 in den Ruhestand wird hiermit die Stelle als

GENERAL- SEKRETÄR

des Schweizerischen Elektrotech-
 nischen Vereins u. des Verbandes
 Schweizerischer Elektrizitätswerke

zur Neubesetzung auf den 1. April 1932
 ausgeschrieben.

In Frage kommen Ingenieure schweizerisch.
 Nationalität mit abgeschlossener Hoch-
 schulbildung, welche bereits in einfluss-
 reichen Stellungen tätig waren und sich
 über vieljährige Erfahrung in elektro- und
 verwaltungstechnischer Richtung, sowie
 über Befähigung auf dem Gebiete der
 Elektrizitätswirtschaft ausweisen können.

Schriftl. Anmeldungen mit Angaben über
 Lebenslauf, Referenzen, Gehaltsansprüche
 und Sprachenkenntnisse sind nebst Photo-
 graphie bis zum 8. Dez. 1931 an Herrn
 J. Chuard, Präsident des Schweizerischen
 Elektrotechnischen Vereins, Bahnhofstr. 30,
 Zürich, zu richten. — **Persönliche Vor-
 stellung nur auf besondere Einladung hin.**

EIN DRUCK AUF DEN GUMMIBALL.

Felikan TUSCHE PATRONE

Der unzerbrech-
 liche Tuschebel-
 hälter mit der
 praktischen
 Füllvorrich-
 tung.



GUNTHER WAGNER
 HANNOVER UND WIEN

DAS ZEICHENGERÄT IST GEFÜLLT!

Zu verkaufen

event. Uebernahme einer Hypothek eines
 Glitzersteinbruchs an der Bregenzerwald-
 bahn gelegen. — Auskunft im Grünen
 Baum, St. Margrethen (St. G.).

GESUCHT auf 1. Februar 1931:

Zuverlässigen

GEOMETER mit Tiefbaupraxis

oder

TIEFBAUTECHNIKER mit Vermessungspraxis,

auf Techn. Bureau: Projektierung und Bauleitung von Kanalisa-
 tionen, Baupolizeiliche Kontrollen, einfache Vermessungen, Bepau-
 ungspläne etc. — Offerten mit Angaben über bisherigen Lebens-
 lauf, Praxis, Ansprüche etc. unter Chiffre Z. D. 3496 an

Rudolf Mosse, A.-G., Zürich.

A. Schmid's Erben, Zürich

Asphalt - Geschäft Geogründet 1865 Telefon 32.108

Ausführung aller vorkommenden

Gussasphaltarbeiten

für Hoch- und Tiefbau

Ersteller der **Fundament-Isolierungen gegen Grund-
 wasser** bei den Neubauten:

Bankgebäude Leu & Co., A.-G., Zürich im Jahre 1914
 Schweiz. Nationalbank Zürich im Jahre 1920 : Eidgen.
 Grossflugzeughalle Dübendorf im Jahre 1922 : Heizraum
 der Zentralwerkstätte Seefeld der Zürcher Strassenbahn
 im Jahre 1923 : Neubau Schweizer Volkabank im Jahr 1923
 Basler Handelsbank; Umbau Börse Zürich 1931.

JURASIT - Edelputzmaterial

wasserabweisend in allen Nüancen,
 Korngrößen und für alle Putzarten

TERRAZZO- UND JURASIT-WERK A.-G.
 BÄRSCHWIL

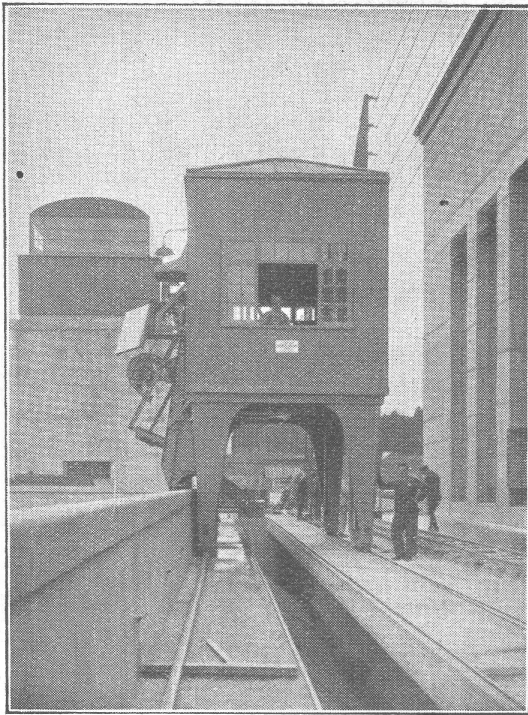

Das Grosskraftwerk Ryburg-Schwörstadt mit 4 Kaplan-turbinen à 250m³/s mittlerem Wasserverbrauch erhält die wirtschaftlich vorteilhafteste Rechenreinigungsmaschine höchster Leistungsfähigkeit der In- und Aus-landspatente **MASCHINENFABRIK** Gegründet 1850

JONNERET FILS AINÉ, GENÈVE

Beste Lösung aller vorkommenden Aufgaben für Rechenreinigung in Hoch- und Niederdruckwerken. Kostenlose Beratung und Ausarbeitung von Projekten.



Nach Abbruch wieder verwendet

„Nach Niederlegen der Gebäude soll Bitumitekt noch einmal für andere Bauten verwendet werden, obwohl das Material bereits vor 10 Jahren verlegt wurde.“ So schrieb mir vor einiger Zeit ein Kunde. Ist das nicht ein klarer Beweis für die besondere Güte von **Bitumitekt**? Diese Dauerpappe müssen Sie kennen lernen. Sie bekommen Muster von Bitumitekt und das Heft „Das Pappdach in zehn Ausführungen“ kostenlos.

**Frick-Glass
Altstetten-Zürich**

Spezialhaus für Bedachungs- und Isoliermaterial

Aus unserer Praxis

Der Angestellte C., der täglich ein paar Mal den Weg vom Bureau zum Lager-raum zurücklegen musste, benützte hiezu sein Fahrrad. Wie er nun eines Tages seine gewohnte Fahrt ausführte, stiess er an einer unübersichtlichen Strassen-ecke mit einem Automobil zusammen. Er erlitt schwere Kopfwunden, denen er ein paar Tage später erlag. Wir zahlten den Hinterlassenen **Fr. 12 000. —**.

Auch wenn Sie alle Regeln der Vorsicht beachten, kann Ihnen ein Missgeschick passieren. Eine Unfallversicherung ist für jedermann notwendig.



Wenden Sie sich um kostenlose Beratung an die

„ZÜRICH“ Allgem. UNFALL- und Haftpflicht-Versicherungs-Aktiengesellschaft
Generaldirektion in ZÜRICH Mythenquai 2

Vergünstigungen gemäss Vertrag mit dem Schweizer. Ingenieur- und Architekten-Verein beim Abschluss von Unfall-Versicherungen.

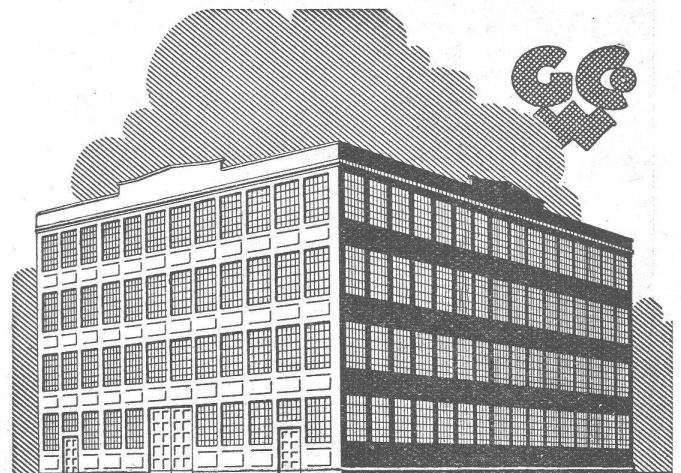

**SCHMIEDEEISERNE
FENSTER**

**TÜREN
U. TORE
FÜR
FABRIKBAUTEN**

**GEILINGER U. CO
WINTERTHUR**