

Zeitschrift: Schweizerische Bauzeitung
Herausgeber: Verlags-AG der akademischen technischen Vereine
Band: 71 (1953)
Heft: 51

Werbung

Nutzungsbedingungen

Die ETH-Bibliothek ist die Anbieterin der digitalisierten Zeitschriften. Sie besitzt keine Urheberrechte an den Zeitschriften und ist nicht verantwortlich für deren Inhalte. Die Rechte liegen in der Regel bei den Herausgebern beziehungsweise den externen Rechteinhabern. [Siehe Rechtliche Hinweise.](#)

Conditions d'utilisation

L'ETH Library est le fournisseur des revues numérisées. Elle ne détient aucun droit d'auteur sur les revues et n'est pas responsable de leur contenu. En règle générale, les droits sont détenus par les éditeurs ou les détenteurs de droits externes. [Voir Informations légales.](#)

Terms of use

The ETH Library is the provider of the digitised journals. It does not own any copyrights to the journals and is not responsible for their content. The rights usually lie with the publishers or the external rights holders. [See Legal notice.](#)

Download PDF: 30.01.2025

ETH-Bibliothek Zürich, E-Periodica, <https://www.e-periodica.ch>

SCHWEIZERISCHE BAUZEITUNG

WOCHENSCHRIFT FÜR ARCHITEKTUR / INGENIEURWESEN / MASCHINENTECHNIK

REVUE POLYTECHNIQUE SUISSE

ORGAN DES S.I.A. SCHWEIZERISCHER INGENIEUR- UND ARCHITEKTEN-VEREIN
UND DER G.E.P. GESELLSCHAFT EHEMAL. STUDIERENDER DER EIDG. TECHN. HOCHSCHULE
GEGRÜNDET 1883 VON ING. A. WALDNER / HERAUSGEGEBEN VON ING. W. JEGHER

Fenster

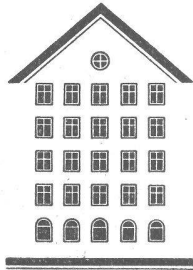

Kiefer Zürich

LERCH AUFZÜGE

ZÜRICH 1, Oetenbachgasse 5
TELEPHON (051) 23 30 00

für Akten, Speisen, Waren
mit Hand- und elektrischem Antrieb

In Verwaltungsgebäuden, Büros, Labors,
Spitälern, Schulen und Fabriken

demontierbare, schalldämmende

KOLLER WANDE

Rasches Montieren oder Auswechseln
von festen und verglasten Wänden so-
wie von Türelementen.

In- und Auslandpatent

METALLBAU KOLLER AG. BASEL

Telephon (061) 38 29 77

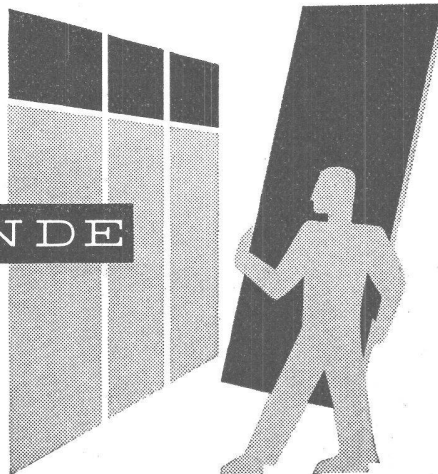

BERCHTOLD & Co.

HEIZUNG · LÜFTUNG
WARMWASSER

THALWIL

**INDUSTRIE-
HEIZUNG
HEISSWASSER
STATT DAMPF**

Telephon
051 / 920501

Verlag

W. Jegher & A. Ostertag, Dianastrasse 5,
Zürich / Tel. 23 45 07 / Postcheck VIII 6110
Postadresse:
Schweiz. Bauzeitung, Postfach Zürich 39

Bezugspreise

Einzelheft Fr. 1.65 — Abonnements:

12 Monate	6 Monate	3 Monate
Schweiz	Schweiz	Schweiz
66.—	33.—	16.50
Ausland	Ausland	Ausland
72.—	36.—	18.—

Für Mitglieder des S.I.A., der G.E.P.
und des Schweiz. Technischen Verbandes,
sowie für Studierende der ETH und der
EPUL ermässigte Preis-Kategorien nach
Tarif.

Anzeigen-Verwaltung

Mosse-Annoncen AG., Zürich, Limmat-
quai 94 / Tel. 32 63 17 / Postcheck VIII 1027

INHALT

Dynamische Einwirkungen auf Ge- bäude. Von <i>J. Geiger</i>	743*
Wettbewerb Kirchgemeindehaus Zo- fingen	748*
Steildach oder Flachdach?	752*
Knickprobleme bei Rohrleitungen	753
Submissionswettbewerb Thurbrücke bei Eschikofen	753
Erstes Motorflugzeug vor 50 Jahren. Von <i>W. Dollfus</i>	754

MITTEILUNGEN

Deutsche Fernmeldeturme. Holz- schutzmittel	754*
Arbeitsgemeinschaft Deutscher Be- triebsingenieure. Ausstellung «Le- mur, l'espace», Lausanne. Blackwater- Brücke in Irland. Persönliches	755

BUCHBESPRECHUNGEN

Neuerscheinungen	755
----------------------------	-----

WETTBEWERBE

Gemeindehaus, Gemeindesaal Rogg- wil. Kirchgemeindehaus Langenthal. Preismedaille ETH. Wandmalereien im Verwaltungsgebäude des Bundes	755
Primar- und Sekundarschulhaus, Bern	756

VEREINE

S. I. A. Bern. Vortrag <i>Ed. Imhof</i>	756
---	-----

VORTRAGSKALENDER	756
----------------------------	-----

OERTLI

Moderne, geräuschlose
Industrieölf Feuerungen
 für Schweröl an:

- Dampfkesseln
- Rösttrommeln
- Trockenanlagen
- Schmelzöfen
- Glühöfen

Ing. W. OERTLI AG. ZÜRICH
 Automat. Feuerungen
 Beustweg 12 Tel. 34 10 11/12/13

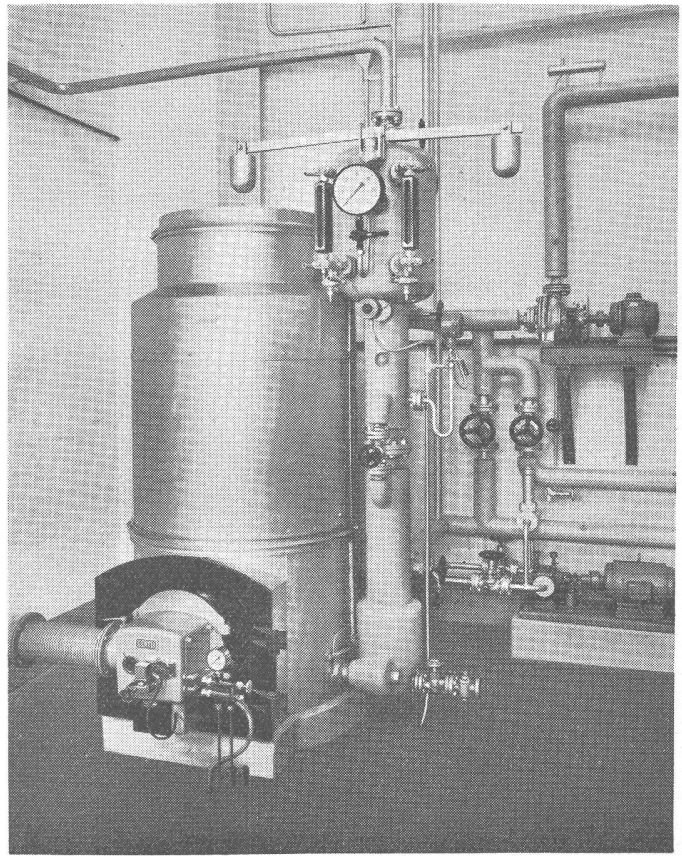

**Aufzüge
 Gebauer**

Zürich
 Tel. 051-33 21 65
 66 / 67

AUFZÜGE
 1953

LAMELLENSTOREN

GARAGETORE

SONNENSTOREN

G

Solomatic

ROLLADENFABRIK A-GRIESSER AG

<p>AADORF-Thg. Tel. (052) 4 71 12</p> <p>BASEL Tel. (061) 34 63 63</p> <p>BERN Tel. (031) 2 92 61</p> <p>GENÈVE Tél. (022) 3 82 04</p> <p>LAUSANNE Tél. (021) 26 18 40</p> <p>LUZERN Tel. (041) 2 72 42</p> <p>ST. GALLEN Tel. (071) 3 14 78</p> <p>ZÜRICH Tel. (051) 23 73 98</p>	<p>VERTRETUNGEN:</p> <p>CHAUX-DE-FONDS Mr. S. Réguin, Tél. (039) 2 74 83</p> <p>DELEMONT Schmid S. A., Tél. (066) 2 16 09</p> <p>LOCARNO-Muraio M. Gherra, Tél. (093) 7 30 89</p> <p>OLTEN A. Spring, Arch., Tél. (062) 5 25 85</p> <p>THUN H. Meier, Tél. (033) 2 25 25</p> <p>PLATZMONTEURE:</p> <p>WINTERTHUR R. Fantoni, Turmhaldenstr. 12, Tel. (052) 2 61 05</p> <p>SCHAFFHAUSEN A. Klingler, Kohlfirststr. 54, Tel. (053) 5 86 36</p>
--	---

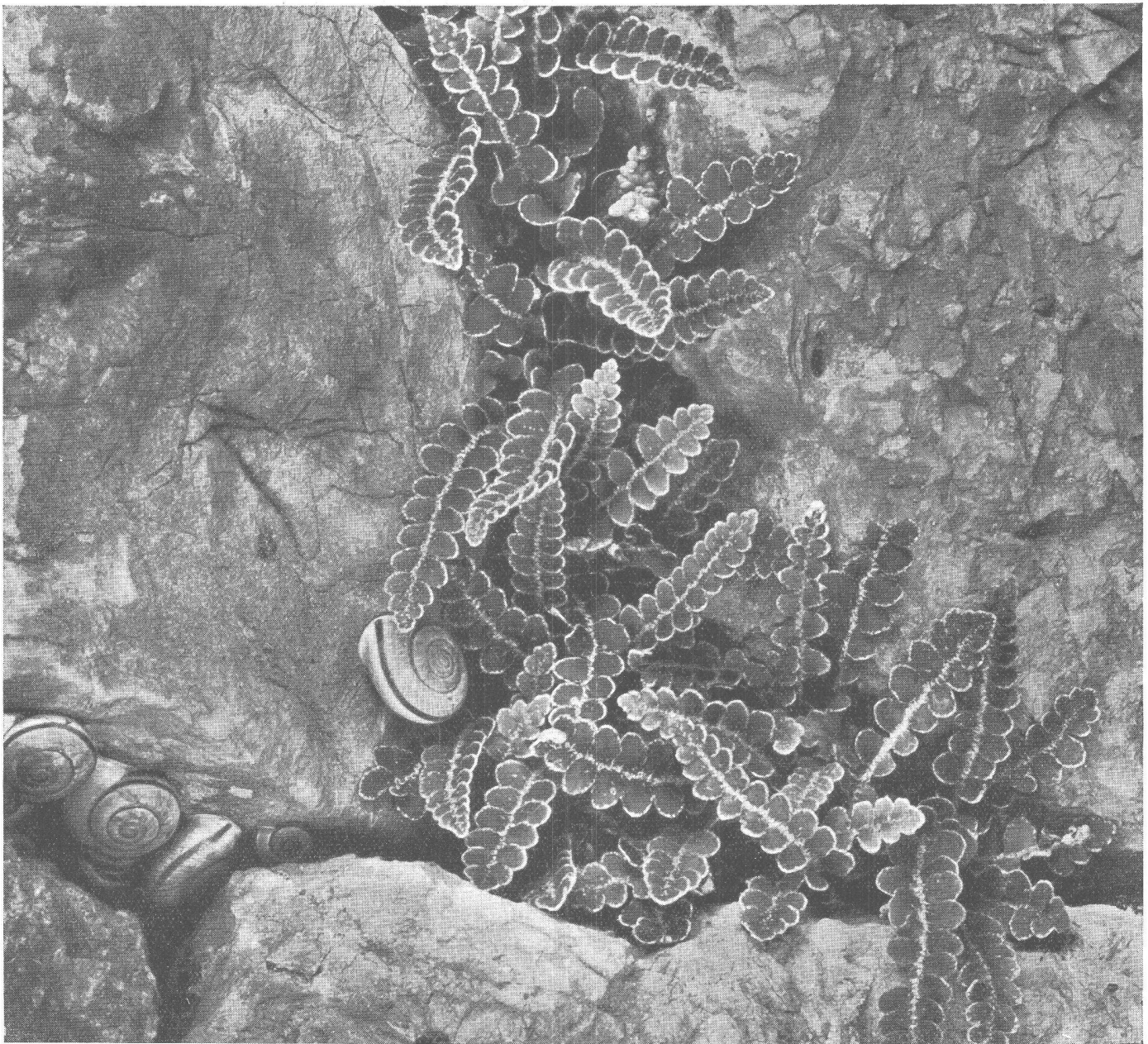

Was geht hier vor?

Harter, «ewiger» Fels wird vernichtet. Er zerfällt unter dem nagenden Einfluß des Wetters: Frost und Hitze, Eis und Schnee in mitleidloser Folge. Schon nisten sich die ersten Pflanzen ein...

Und das Dach Ihres Hauses? Es ist genau so unablässig den Unbilden des Wetters ausgesetzt – und es muß standhalten – wird generationenlang standhalten, wenn es mit Ziegeln eingedeckt ist. Der Ziegel trotzt dem Wetter – eine jahrtausende alte Erfahrung.

... auch dies spricht für den Ziegel

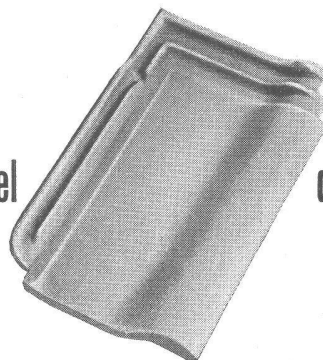

den Zürcher Ziegel!

Zürcher Ziegeleien Zürich

Stahl

Der Baustoff des modernen
Brückenbauers

Stahlberatungsstelle der Schweiz Zürich 34 Arbenzstrasse 20 Telephone (051) 34 68 41

15

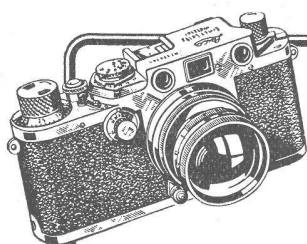

Leica

Als Bau - Fachmann leistet
auch Ihnen eine zuverlässig
arbeitende Kamera, wie die

LEICA

wertvolle Dienste.

Bei Ihrem Photohändler er-
hältlich schon ab **Fr. 516.40**
mit Preisgarantie.

ERNST LEITZ - WETZLAR

**DIFFERENZ-
DRUCKREGLER**
für
kabellose
Pumpensteuerung

SAUTER
Fr. Sauter A.G., Fabrik elektrischer Apparate, Basel

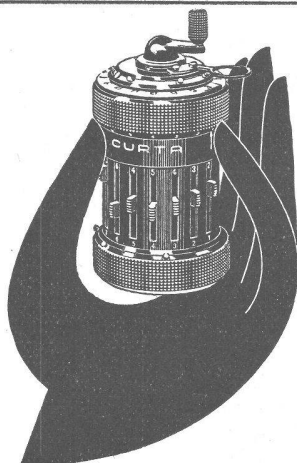

CURTA

Ingenieure und Baufachleute in der ganzen
Welt rechnen mit der CURTA, weil sie deren
einzigartige Vorzüge erkannt haben.

Die CURTA-Rechenmaschine multipliziert, dividiert, subtrahiert und addiert so schnell,
bequem und zuverlässig wie eine fischgebundene Maschine; sie ist aber gleichzeitig
tragbar und dient sowohl im Büro wie am Reissbrett oder am Bauplatz.

Wer seine Berechnungen mit der CURTA ausführt, verfügt sofort über genaues und
endgültiges Zahlenmaterial.

Preis: CURTA Modell I — 8 × 6 × 11stellig Fr. 400.—
CURTA Modell II — 11 × 8 × 15stellig Fr. 495.—

Korrosionsfeste Ausführung, einjährige Fabrikgarantie. — Zu beziehen im guten
Fachgeschäft; Bezugsquellennachweis:

CONTINA AG. Vaduz / Liechtenstein

Telephone (075) 2 11 45

Nicht von ungefähr wurden in 20 Jahren
1300 000 m² Ottiker-Decken verlegt.

Ottiker

BETONBALKENFABRIK OTTIKER A.G., ZÜRICH
Talstrasse 83, Postfach Zürich 1
Tel. (051) 27 45 78

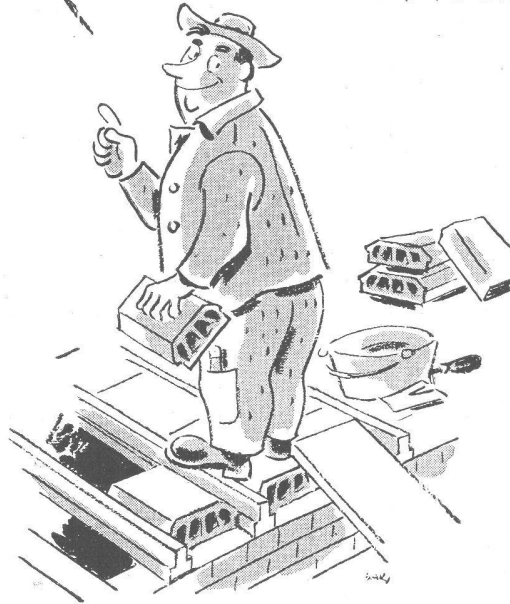

HUBSCHER & CO. SCHAFFHAUSEN

MASCHINEN- UND STAHLBAU EBNATSTRASSE 131 TELEPHON (053) 5 35 19



Verladebrücke in Schweisskonstruktion 2,5 t Tragkraft, 46 m Länge

SRO



SRO KUGELLAGER VERKAUFSBUREAU ZÜRICH

der Kugellagerwerke J. Schmid-Roost A. G. Nachf. Schmid & Co.

Telephon (051) 25 89 66

Nüscherstr.31

SAFIA GENÈVE, 8, Av. P. de Rochemont

Tel. (022) 6 83 36

SAFIA BERN, Monbijoustrasse 21

Tel. (031) 2 33 40

STEINER

Bauschreinerei
Möbelfabrik

STEINER

Spezialfabrik für Laden- und
Schaufensterausbau

STEINER

Zürich 50
Hagenholzstrasse 60

STEINER

Telefon
46 43 44

STEINER

Verlangen Sie
unverbindliche Beratung

STEINER

Beste Referenzen
stehen Ihnen zur Verfügung

STEINER

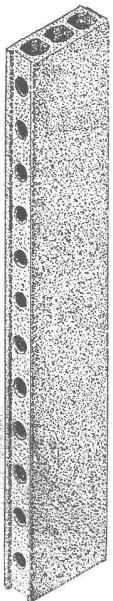

Baukork- Fassadensteine

Marke «Baukornat»

bieten hohe Isolierung und
grossen Raumgewinn

Verlangen Sie unseren Prospekt!

Baukork A.G.

Verkaufsbüro Zürich, Gotthardstrasse 61
Tel. (051) 23 80 12 und 23 92 10



Transformatoren
Anlass- und Regulier-Widerstände
Signalglocken

HANS GLOOR / FABRIK ELEKTRISCHER APPARATE / ZÜRICH 50 (ERLIKON)

Telephon (051) 46 83 50

STAHLBAUTEN

INDUSTRIEBAUTEN / STAHLSCHELETTE / BRÜCKEN / MASTEN / KRANE



AG. DER MASCHINENFABRIK VON THEODOR BELL & CIE. KRIENS LU

KABELWERKE BRUGG AG.

BLEIKABEL aller Art **TRU-LAY-BRUGG-DRAHTSEILE**
für Stark- und für alle Anwendungsgebiete
Schwachstrom

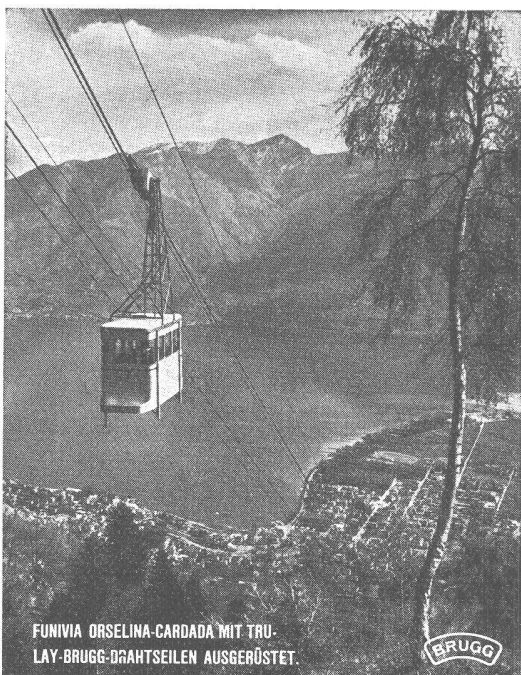

FUNIVIA ORSELINA-CARDADA MIT TRU-LAY-BRUGG-DRAHTSEILEN AUSGERÜSTET.



- Panzerschranke**
schweissbrennsicher
- Kassenschranke**
feuer- und diebessicher
- Tresoranlagen**
- Schalteranlagen**
- Stahlmöbel**
- Planschränke**
- KABA-Zylinder-Sicherheitsschlösser**

Bauer AG, Zürich 6/35
Nordstrasse 25, Telephone 28 40 03

BAUER AG

BAUGLÄSER Alle Sorten und Neuheiten zu günstigen Preisen.

GLASBETON Spezialabteilung für **Glasbeton-Oberlichter**, garantiert wasserdicht, begeh- und befahrbare Ausführung, mit extra hellen, lichtstreuenden Kristallfliesen.

Glasbausteine extra hell, für Aussenwände, Treppenhäuser, innere Trennwände. Vorzügliche Isolation gegen Kälte, Wärme und Schall. Grosse Referenzliste. Verlangen Sie kostenlose Dokumentation und Offerte.

Ruppert, Singer & Cie. AG., Zürich

Tafelglas en gros und Spiegelglasmanufaktur

Telephon (051) 52 53 53 — Gegründet 1884 — Briefadresse: Zürich 48, Allstetten

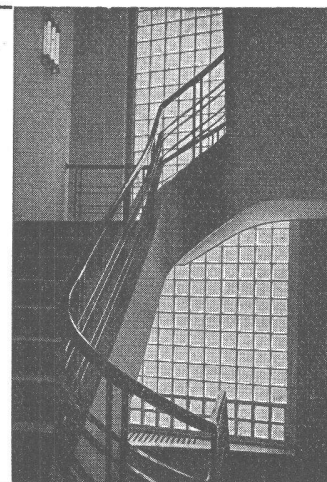

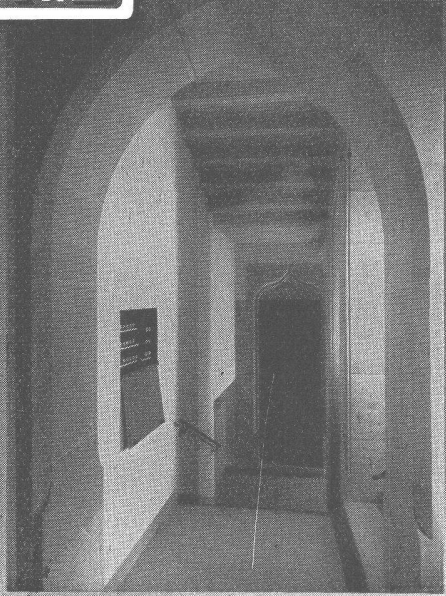
NIEDERSpannungs-VERTEILKASTEN

RAUSCHER & STOECKLIN A.G., SISSACH
FABRIK ELEKTR. APPARATE UND TRANSFORMATOREN

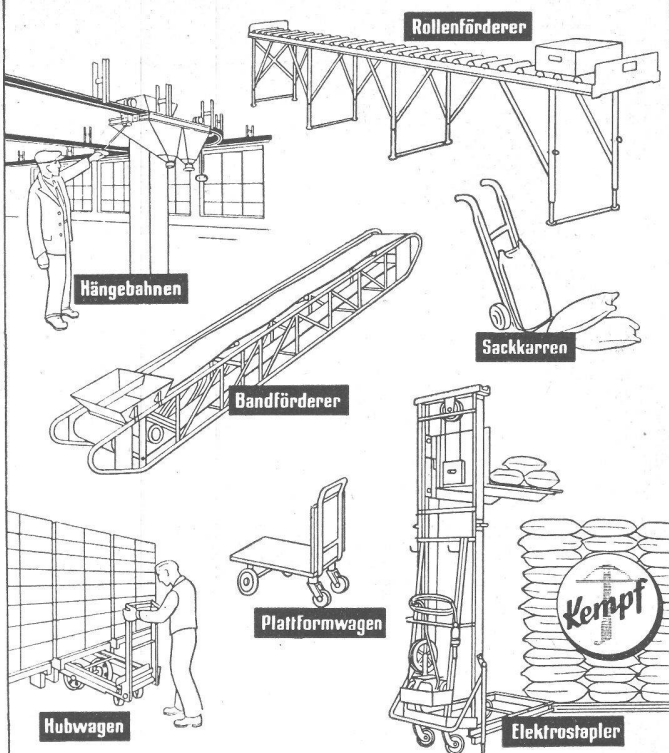

Kempf & Co. Herisau 2
Aktiengesellschaft Telephone (071) 5 11 67

Stahltreppen
Stahltüren
Kipptore
Schaufensteranlagen
Behälterbau
Stahlblech-
konstruktionen

GEBR. DEMUTH & CO.
Baden, Telephone (056) 2 54 44



Zähneschleifen an eingesandten Stirn- und Schraubenrädern

Geschliffene Zahnräder
Sauter/Bachmann & Cie.
Zahnräderfabrik
Netstal Gl.



Feller

Zweck und Form sind im Feller-Installationsmaterial in unübertroffener Weise vereinigt

Adolf Feller AG. Horgen

geräuschlose

Ventilatoren



Zentrifugal- und Schrauben-Ventilatoren für alle Anwendungsgebiete. — Elektromotoren in jeder Bauform.



G. Meidinger & Cie., Basel 4
Telephon (061) 2 97 65



GÖHNER
TÜR- + FENSTER
NORMEN

ermöglichen
individuelles
Bauen

ERNST GÖHNER AG ZÜRICH
BERN BASEL ST. GALLEN ZUG BIEL GENEVE LUGANO



BFZ-DICHTUNGEN

Phenolfrei + PATENT +

für Zementrohre und Steinzeugleitungen, speziell Kanalisationen, Trinkwasserleitungen, Schmutzwasserkanäle, Sammelleitungen.

Grösste Elastizität, absolute Dichtigkeit, säurebeständig.

Verlangen Sie Referenzen und Prospekte

AG. für chemisch-bautechnische Produkte
Würenlos (Aargau) Telephon (056) 3 53 44

PATENTE

MODELLE, MUSTER, MARKEN
etc.
in allen Ländern

NAEGELI & Co., BERN

Patentanwälte, Bundesgasse 16

FABRIK FÜR



gelochte
gepresste
gehämmerte
Bleche

Blech-
Konstruktionen

H. Heer & Co., Olten
Tel. (062) 5 40 29

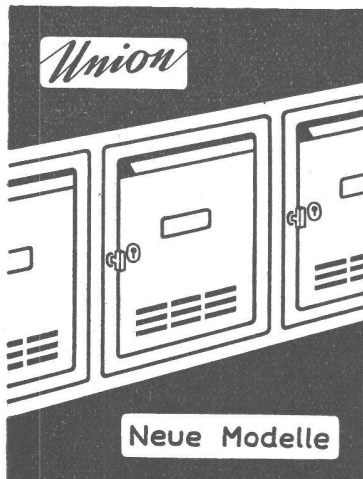

Union

Brief- und Milchkasten Mauerkassen

Union-Kassenfabrik AG.
Postfach Zürich 40
Telephon (051) 52 17 58

Neue Modelle

Verlangen Sie Prospekt Nr. 49

ALIMIL

Die patent. ALIMIL-Rillentäfer und ALIMIL-Decken
werden von führenden Architekten für öffentliche und
private Bauten gewählt.

Erste Referenzen - Verschiedene Profile - Vide Prospekt

Fabrikation und Anschlag durch
A. J. Eggstein Söhne & Cie. Luzern

ALIMIL-WERK + LUZERN

Tribtschenstrasse 57 - Tel. (041) 2 06 04

DER KELLEREINBAU

im Privathaus, im Gewerbe:

- Anforderungen
- Gestaltung
- Einrichtung

Kostenlose Auskunft durch

A. RUTISHAUSER & CO. AG.

Scherzingen Tel. (072) 8 25 96

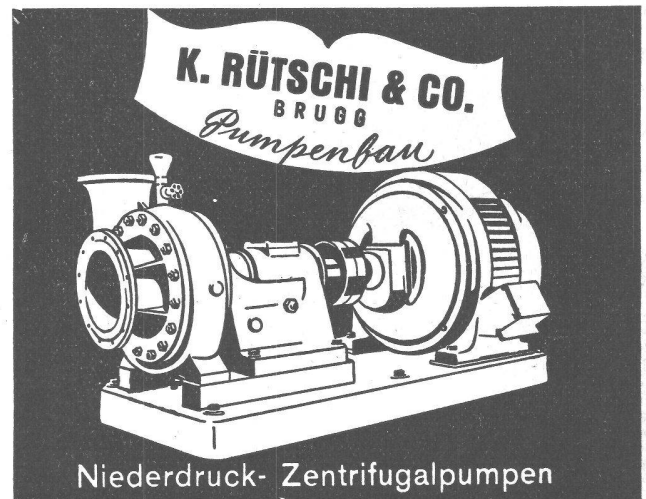

Niederdruck- Zentrifugalpumpen

SCHAUFENSTER
Rahmen in Eisen,
Anticorodal oder Bronze

GAUGER

Gauger & Co. A.G. Zürich

Verwaltungsbureau Jacques Weilenmann

empfiehlt sich für

Liegenschaftsverwaltungen, Neuanlagen
und Nachführen von Buchhaltungen, Treu-
handfunktionen, Immobilienvermittlung,
Neutrale Führung von Bau- und Finanz-
buchhaltungen für Bau-Consortien und
Gemeinschafts-Unternehmungen.

Pflanzschulstrasse 45 Zürich 4

Telephon (051) 23 30 60