

**Zeitschrift:** Schweizerische Bauzeitung  
**Herausgeber:** Verlags-AG der akademischen technischen Vereine  
**Band:** 75 (1957)  
**Heft:** 47

## Werbung

### Nutzungsbedingungen

Die ETH-Bibliothek ist die Anbieterin der digitalisierten Zeitschriften. Sie besitzt keine Urheberrechte an den Zeitschriften und ist nicht verantwortlich für deren Inhalte. Die Rechte liegen in der Regel bei den Herausgebern beziehungsweise den externen Rechteinhabern. [Siehe Rechtliche Hinweise.](#)

### Conditions d'utilisation

L'ETH Library est le fournisseur des revues numérisées. Elle ne détient aucun droit d'auteur sur les revues et n'est pas responsable de leur contenu. En règle générale, les droits sont détenus par les éditeurs ou les détenteurs de droits externes. [Voir Informations légales.](#)

### Terms of use

The ETH Library is the provider of the digitised journals. It does not own any copyrights to the journals and is not responsible for their content. The rights usually lie with the publishers or the external rights holders. [See Legal notice.](#)

**Download PDF:** 06.02.2025

**ETH-Bibliothek Zürich, E-Periodica, <https://www.e-periodica.ch>**

# SCHWEIZERISCHE BAUZEITUNG

WOCHENSCHRIFT FÜR ARCHITEKTUR / INGENIEURWESEN / MASCHINENTECHNIK

REVUE POLYTECHNIQUE SUISSE

ORGAN DES S. I. A. SCHWEIZERISCHER INGENIEUR- UND ARCHITEKTEN-VEREIN  
UND DER G. E. P. GESELLSCHAFT EHEMAL. STUDIERENDER DER EIDG. TECHN. HOCHSCHULE  
GEGRÜNDET 1883 VON ING. A. WALDNER / HERAUSGEGEBEN VON ING. W. JEGHER

## Fenster

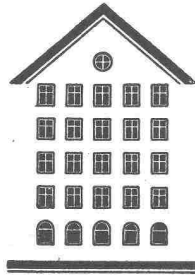

Kiefer Zürich

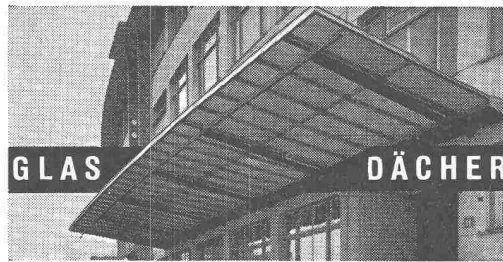

Vertrauen  
Sie unserer jahrzehntelangen  
Erfahrung

**GLAS DÄCHER** Jakob SCHERRER Söhne

ZÜRICH 2 Allmendstr. 7 Tel.: 051/257980

Die neue

**Kuhlmann**  
Zeichenmaschine

ist eine technische Höchstleistung. Verschiedene Modelle für alle Ansprüche.

Prospekte und Beratung durch das zeichentechnische Spezialhaus

**Scholl**

Gebrüder Scholl AG, an der Poststrasse  
in Zürich seit 1865 - Telefon (051) 23 76 80

# Durisol

BAUPLATTEN ohne und mit ARMIERUNG für ISOLIERUNG  
AUSFACHUNG, DECKEN- und FLACHDACHKONSTRUKTIONEN  
grossflächige DECKENHOURDIS, HOHLBLOCKMAUERSTEINE

DURISOL AG. FÜR LEICHTBAUSTOFFE DIETIKON • TEL. 918665

## Verlag

W. Jegher & A. Ostertag, Dianastrasse 5,  
Zürich / Tel. 23 45 07 / Postcheck VIII 6110

Postadresse:

Schweiz. Bauzeitung, Postfach Zürich 39

## Bezugspreise

Einzelheft Fr. 1.65 — Abonnements:

Monate:	Schweiz			Ausland		
	12	6	3	12	6	3
Kat. A	66.—	33.—	16.50	72.—	36.—	18.—
B	60.—	30.—	15.—	66.—	33.—	16.50
C	50.—	25.—	12.50	56.—	28.—	14.—
D	40.—	20.—	10.—	46.—	23.—	11.50

A Normaler Preis

B für Mitglieder Schweiz. Techn. Verband  
sowie für Studierende schweizerischer  
staatlicher Technischer Mittelschulen

C für Mitglieder S. I. A. oder G. E. P.

D für Mitglieder S. I. A. oder G. E. P., die  
weniger als 30 Jahre alt sind, sowie für  
Studierende der ETH und der EPUL  
(bei Bestellung Geburtsjahr angeben)

Das Abonnement kann mit jedem Kalen-  
dermonat begonnen werden. Die Katego-  
rien B, C und D gelten nur für direkte  
Bestellung beim Verlag.

## Anzeigenverwaltung

Mosse-Annoncen AG., Zürich, Limmat-  
quai 94 / Tel. 32 68 17 / Postcheck VIII 1027

## INHALT

Wärme- und Feuchtigkeitswanderung  
durch Aussenwände. Von P. Haller 741\*

75 Jahre R. & E. Huber AG., Pfäffikon 749

Erneuerte Motorwagen für die Strecke  
Chur—Arosa der Rhätischen Bahn.  
Von A. Bächtiger . . . . . 750\*

## WETTBEWERBE

Plastik an der Saffa 1958. Schulhaus  
Gespermoos in Grenchen . . . . . 754

## MITTEILUNGEN

Persönliches . . . . . 754

## NEKROLOGE

Eduard Arbenz. Walter Klinke . . . 754

## MITTEILUNGEN AUS DEM S. I. A.

Fachgruppe der Ingenieure der In-  
dustrie, Vortrag H. Mötteli . . . . . 754

## ANKÜNDIGUNGEN

Vorträge . . . . . 754

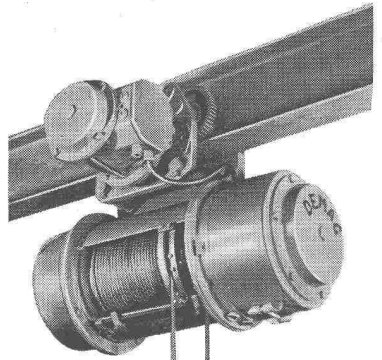

**DEMAG**  
**ELEKTROZÜGE**  
**+ KLEINZÜGE**

**HANS FEHR**  
**KRANBAU**  
**DIETLIKON / ZH**

**1000**  
 1957

**norm**  
 Bauteile



Stahltüren  
 mit und ohne  
 Verglasung

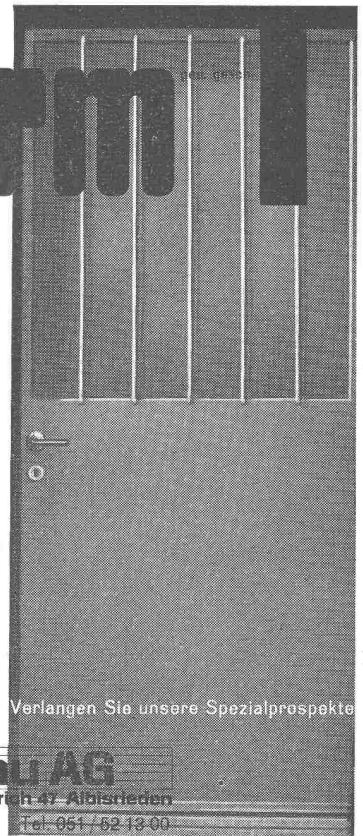

Verlangen Sie unsere Spezialprospekte

**Metallbau AG**  
 Zürich 47 - Albisrieden  
 Anemonenstrasse 40 Tel. 051 / 62 13 00

**Fabrik- und Lagerhallen**  
**Ausstellungshallen**  
**Gross-Garagen**  
**Sport- und Turnhallen**  
**Werkstätten, Baracken usw.**



Die neue Fabrikhalle der Int. Verbandstoff-Fabrik Neuhausen a. Rheinfall

Techn. einwandfreie Stahlkonstruktion  
 Freie Ueberspannung 15, 22 oder 30 m  
 Länge nach Belieben, abgestuft auf  
 jeweils 6,10 m  
 Ausführung mit oder ohne Oberlichter  
 Kurze Lieferfristen  
 Aeusserst günstige Preise

**POLYNORM STAHLBAU**  
 Niederhofenrain 22, Zürich 8  
 Telephon (051) 34 54 89

**POLYNORM**

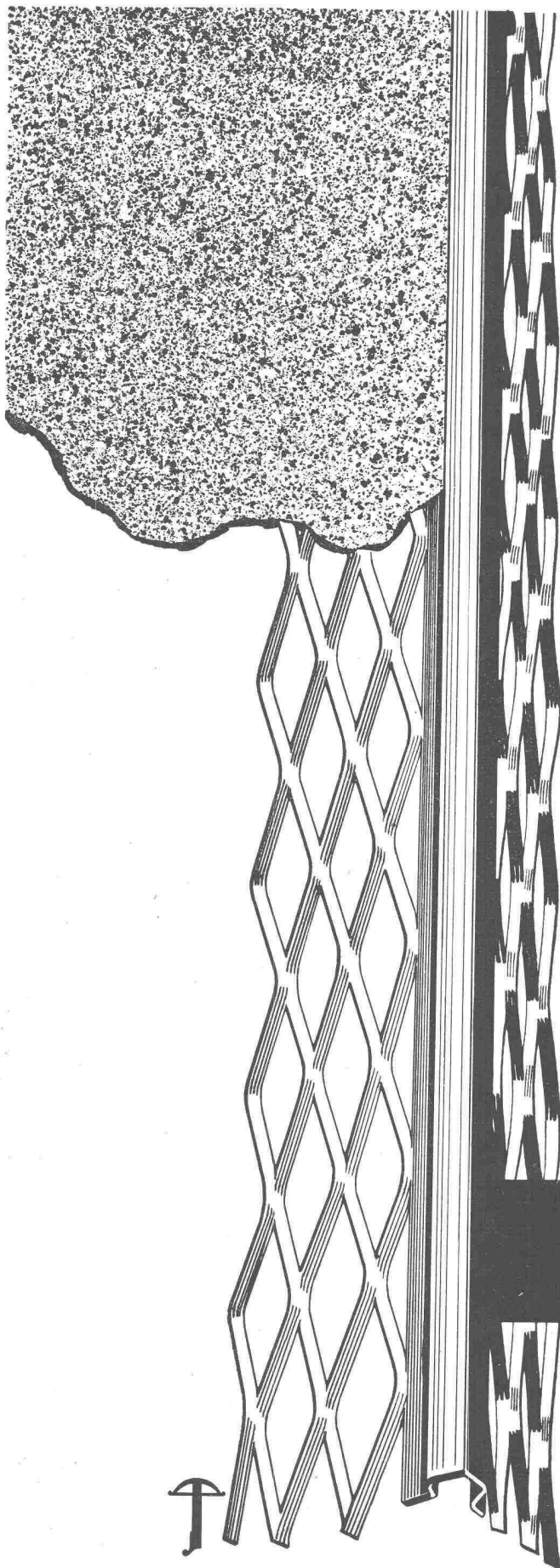

## Exponierte Mauerkanten

in Treppenhäusern und Korridoren mit  
feuerverzinkten

## HESCO Eckschutzleisten

schützen. Das feingliedrige, maschenartige Streckmaterial zu beiden Seiten der Schutzkante verbindet sich durch den als Bindemittel verwendeten Zementpflaster vollkommen fest mit dem Mauerwerk. Damit sich die Eckschutzleiste bündig an die Wand anschliesst, wird sie in völlig geradem Zustand geliefert. Die Oberfläche ist feuerverzinkt, rostet also nicht. Lieferung erfolgt in den Längen von 150, 180 und 200 cm in Bündeln à 10 Stück.

Verkauf durch Eisenwaren- und Baumaterialienhandlungen

*Hess & Cie.*

Drahtzieherei, Metallwaren- und Nagelfabrik  
Pilgersteg, Rüti/Zch. Tel. (055) 4 35 22



**Die Sonnenstore Schenker gibt  
das Licht auch dem, der Schatten liebt.**  
Wie unter Bäumen im Schatten —  
trotz Sommerhitze — dank der soliden,  
farbigen Schenker-Sonnenstore.

Mit Knickarm, für Hand- oder Motorantrieb  
spielend leicht zu bedienen.

Verlangen Sie Offerte von Emil Schenker AG  
Storenfabrik, Schönenwerd.

*Schenker* **Storen**

**Storenfabrik  
Emil Schenker AG Schönenwerd  
Telephon (064) 31352**

Zürich, Zähringerstrasse 26	Tel. (051) 32 65 60
Basel 6, St. Albanthalstrasse 15	Tel. (061) 22 93 81
Bern, Balderstrasse 26	Tel. (031) 7 57 80
Luzern, Trübschenstrasse 28	Tel. (041) 2 98 27
Lausanne, 12 Bis. Pl. St. François	Tel. (021) 23 45 47
Lugano, Lugano-Breganzona	Tel. (091) 2 22 13
Genf, 12 Rue Louis de Montfalcon	Tel. (022) 25 37 80
Solothurn	Tel. (065) 2 58 11

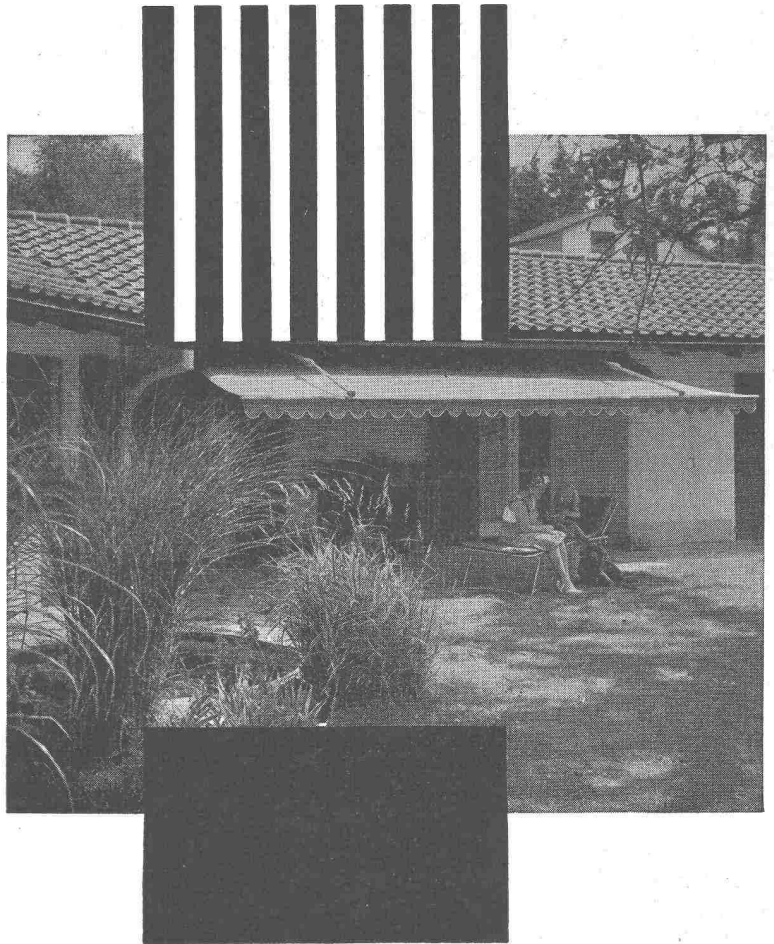

**BUSS**

**Eck-  
rohr-  
kessel**

Moderner Wasserrohrkessel,  
natürlicher Umlauf,  
Drücke bis 70 atü,  
Dampfüberhitzung bis 500° C.

Ein Leichtkessel  
mit geringem Raumbedarf,  
kurzer Aufheizzeit,  
grossem Feuerraum,  
guter Reinigungsmöglichkeit.  
Alleinige Baurechte  
für die Schweiz

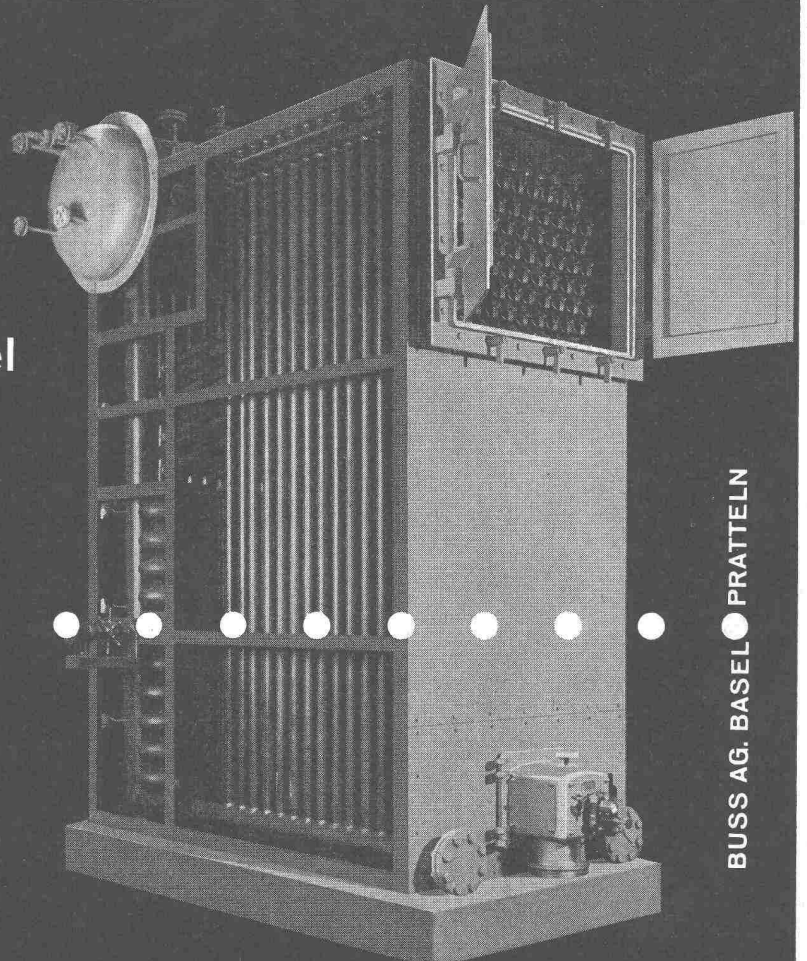

BUSS AG. BASEL PRATTELN

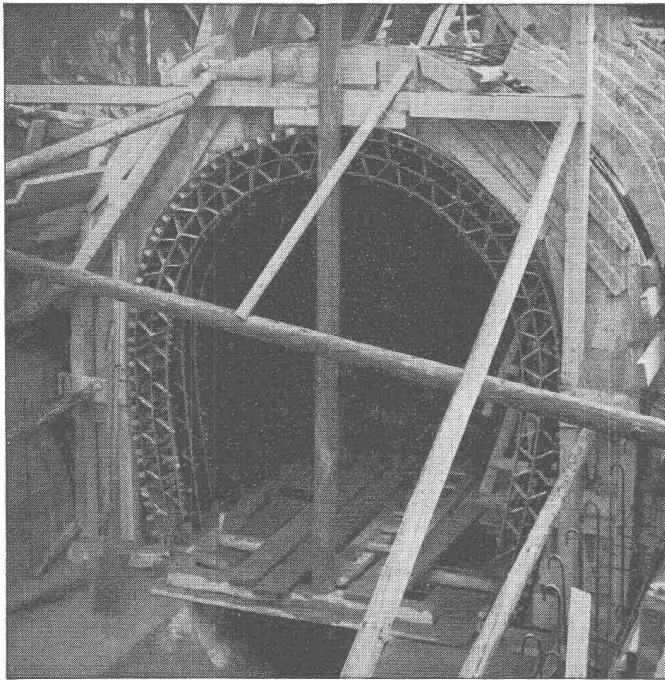

## FLEXIBLER BK-SCHALUNGS- TRÄGER zur

Einschalung beliebig gekrümmter Flächen

Der flexible BK-Schalungsträger wurde mit grossem Erfolg bei folgenden Objekten eingesetzt:

Shed-Dächer, Kuppeln, Rundbehälter, Silos, Tunnel- und Stollenprofile, Hochkamine, Fernsehturm, Bogenbrücken.

Planen Sie Ihr nächstes Bauvorhaben unter Verwendung des FLEXIBLEN BK-SCHALUNGSTRÄGERS — ein Versuch, der sich bestimmt lohnen wird.

Unsere Mitarbeiter stehen Ihnen für Beratungen und Trägereinbauten gerne kostenlos zur Verfügung.

Verlangen Sie Prospekte und Preisofferten.

Fabrikation und Vertrieb:

Kanalisation des «Flon» in Lausanne, ausgeführt durch die  
Fa. Cobal, Lausanne

# FIXTRÄGER A.G. ETZGEN / Aarg.

Telephon (064) 7 42 65

Verkauf, Service  
Ersatzteil-Dienst  
Reparaturen

# MWM DIESEL

**AG Hans Bodmer Winterthur**

Spezial-Werkstätte für Diesel-Revisionen St. Gallerstrasse 346 Tel. 052/27219



Spitzenleistung gegen Schall und Feuer. Termitenbeständig

### Versetzbare GREMUND-Zwischenwände und Türen auch für Tropenklima

Keine Verwendung von Faserplatten  
EMPA-Altteste • In- u. Ausland-PATENTE

Grosse Wirtschaftlichkeit und Beschleunigung des Bauprogrammes für Neu- und Umbauten

Der Bau wird bis zum letzten Anstrich fertig erstellt, dann erfolgt das Setzen der Wände, keine Beschädigung der Böden, Decken und Wände, und die Räume sind bezugsbereit

Verlangen Sie Prospekte und Referenzen

MECHANISCHE BAU- UND MÖBELSCHREINEREI

**ROBERT GAUTSCHI, BERN 18**

Tel. (031) 66 27 57, Privat 66 29 87 • Aehrenweg 28



Versetzbare GREMUND-Zwischenwände und Türen geliefert nach Accra (Goldküste)

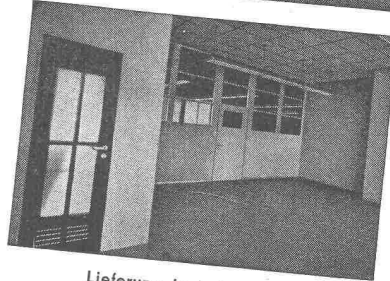

Lieferung in jedes Land mit kurzen Lieferfristen

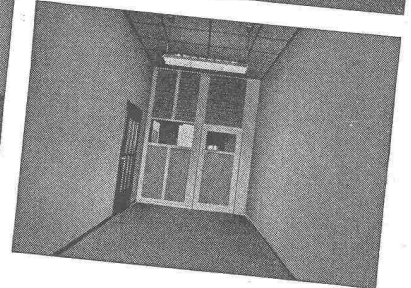
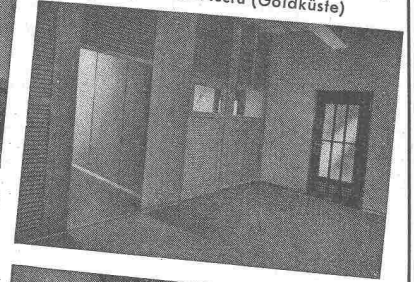

SIEGFRIED **keller** CO

WALLISELEN-ZH

TEL. 051/933232

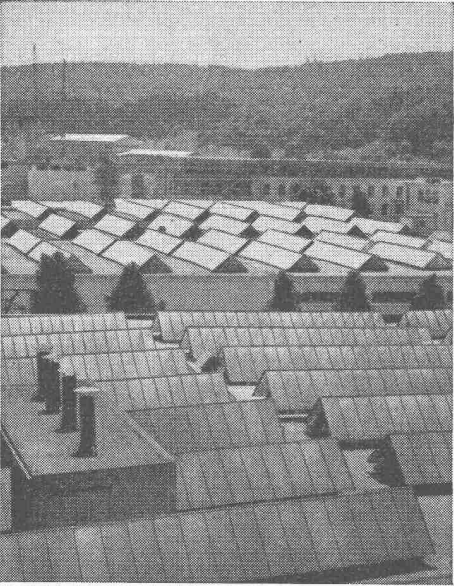

**Kittlose Glasdächer**  
System WEMA

Hofüberdachungen und Vordächer  
Shedrinnen

*Regulierbares Licht mit Roll- und Raff-Lamellenstoren*

**Solomatic**



**Griesser AG**  
AADORF BASEL BERN LUZERN ST. GALLEN ZÜRICH

Filialen in der welschen Schweiz: Lausanne und Genf

# KLINKER AG. VERBLENDSTEINFABRIK LAUSEN

geflammt und uni für Böden, Cheminées, Fassaden

Telefon (061) 841404

Feuerfestes Material - Glasierte Verblender und Baukeramik - Steinzeug für Kanalisation - Säurefeste Steine und Platten

Ständige Ausstellung unserer Erzeugnisse in der SCHWEIZER BAUZENTRALE ZÜRICH, TALSTRASSE 9, BÜRSENBLOCK (Eintritt frei)

# Gut isoliert **besser** gebaut

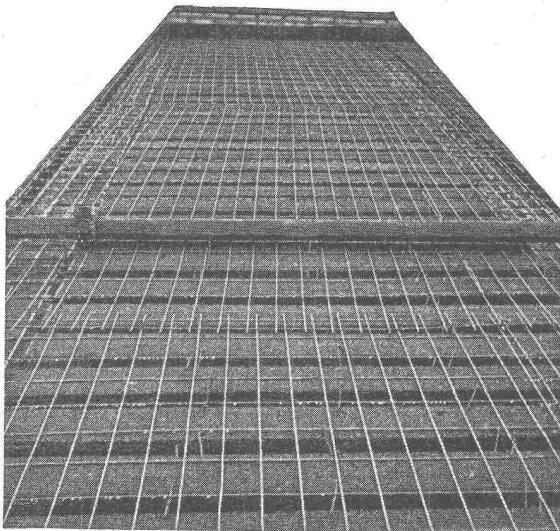

Je besser die Isolation, umso geringer die Heizkosten. Die Ersparnisse an Heizkosten machen im Laufe der Jahre oft ein Vielfaches dessen aus, was eine gut isolierende Decke mehr kostet. Mit BAUKORK-Isolierdecken – K-Werte zwischen 0,58 und 0,68 – bauen Sie bei Wegfall von Gefällsbeton etc. sogar noch billiger!

Fragen Sie die Spezialisten mit grosser, praktischer Erfahrung.

## BAUKORK AG.

Verkaufsbüro Zurich, Gotthardstr. 61

Telephon 051/238012 - Werk in Steinhausen/Zug

sicherer  
wirtschaftlicher  
schneller

mit Atlas Copco-Bohrausrüstungen und Sandvik-Coromant-Gesteinsbohrern. Dazu die passende Sandvik-Coromant Bohrschleifmaschine 83/262 mit den besonderen Vorteilen. Prospekte und unverbindliche Beratung durch die Generalvertretung

Notz & Co. AG Biel 032/25522

**NOTZ**

Sandvik  
**Coromant**

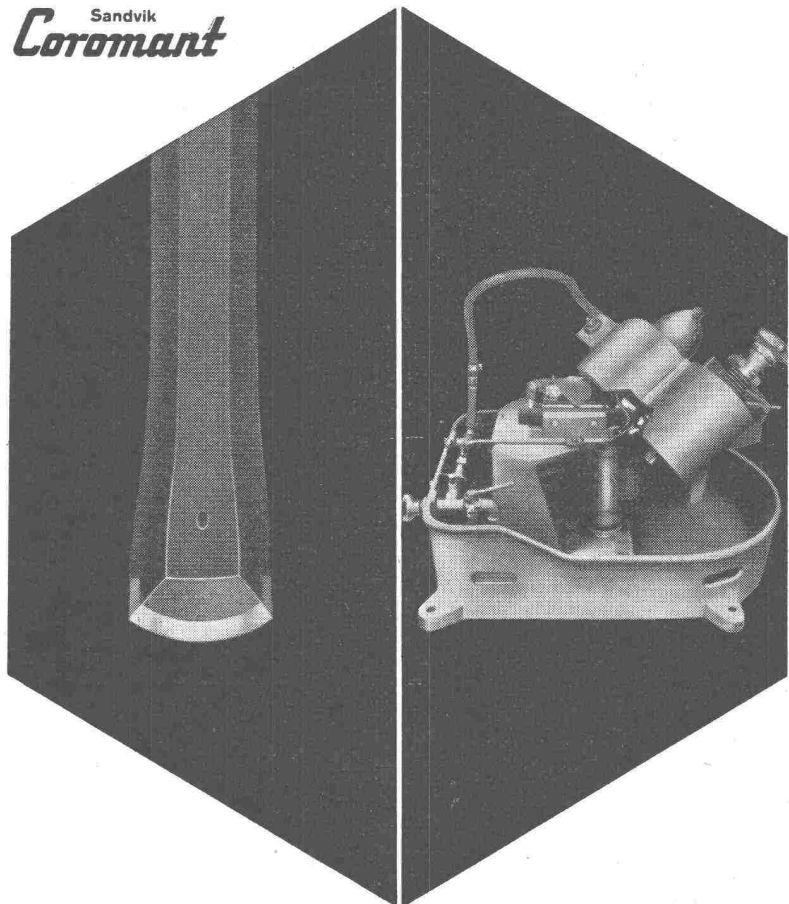



**VENTILATOR AG  
STÄFA**

Spezialisiert seit 1890  
Tel. (051) 930136



Verlangen Sie  
Spezialprospekt Nr. 714  
Stäfa baut auch lufttechnische Anlagen,  
Befeuchtungsapparate, Elektrofilter

**STÄFA**

Spezial-  
Abteilungen

- Bauschreinerei + Innenausbau
- Coiffeureinrichtungen + Apparate
- Kühlmöbel + Kühlanlagen
- Laden- + Schaufensterausbau
- Spezialeinrichtungen für Selbstbedienung
- Metallbau
- Liegenschaften + Neubauten

Karl Steiner

Zürich 11/50

Hagenholzstrasse 60  
Telefon 051 / 46 43 44

**Gebr.  
Tuchschmid AG.  
Frauenfeld und  
Zürich**



**Leichtmetallfenster**

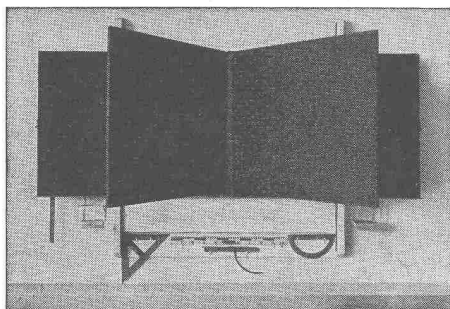

**HUNZIKER SÖHNE, THALWIL**

Schulmöbelfabrik

Gegründet 1880

Telephon 92 09 13

**Schweiz. Spezialfabrik der Schulmöbelbranche**

Lieferung kompletter Schulzimmer-Einrichtungen, Schultische, Wand-  
tafeln • Beratung und Kostenvoranschläge kostenlos

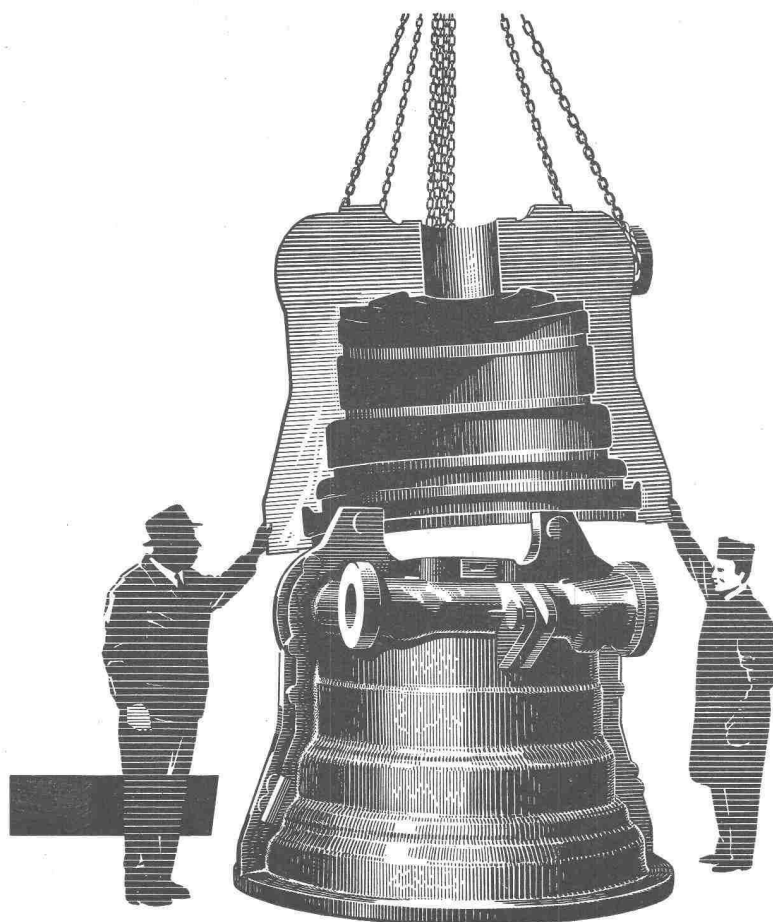

Vor 50 Jahren begannen wir als erste Giesserei in der Schweiz mit der Herstellung von Elektro-Stahlguss. Profitieren Sie von den in diesen Jahren gemachten Erfahrungen. Wir giessen Stücke bis zu 10 To Fertig-Gewicht sei es legiert oder unlegiert. Unsere Fachleute helfen Ihnen gerne bei der Lösung Ihrer Probleme.

## OEHLER AARAU

Eisen- & Stahlwerke Oehler & Co. AG.  
Aarau  
Tel. (064) 2 25 22

# Flottmann

## Kompressoren

in verschiedenen Modellen  
Liefermengen von 0,6  
bis 25 m<sup>3</sup>/min., fahrbar oder  
stationär, luft- oder  
wassergekühlt  
Diesel-, Benzin- oder  
Elektro-Antrieb

Verkauf und Miete  
Flottmann Service durch  
geschultes Personal  
Flottmann Original-Ersatzteile  
kostenlose, unverbindliche  
Beratung durch unsere  
Ingenieure in allen  
Pressluftfragen

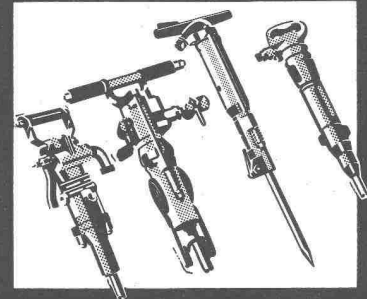

1

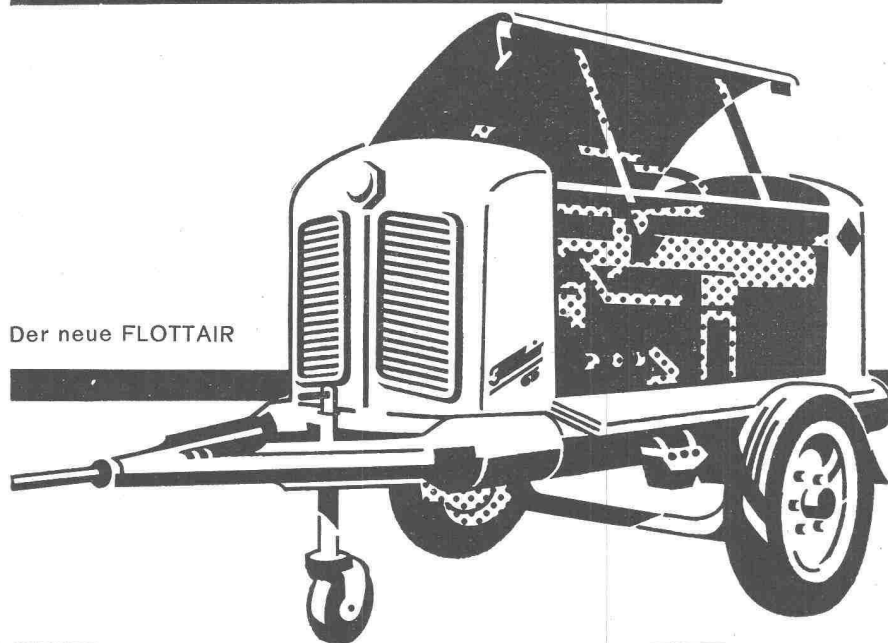

Der neue FLOTTAIR

### Kraft- und Arbeitsmaschinen AG

Zürcherstr. 137, Schlieren-Zürich, Tel. 051/98 92 88

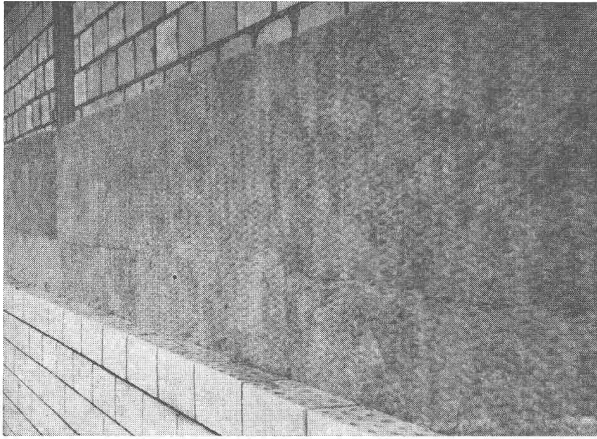

# CENTRITEX

die vielseitig anwendbaren Isolierplatten aus Mineralwollefasern in Industrie und Baugewerbe für Schallabsorption und Trittschalldämmung, sowie für Wärme- und Kälteisolierungen im Temperaturbereich von  $-150$  bis  $+600^{\circ}\text{C}$

## SCHNEIDER & CO.

AG. für Isolierungen und Industriebedarf

Winterthur Basel Bern Lausanne

# MERK

für Hebezeuge



Stahl-Elektus



Stahl-Elektrozug



### - Klein-Elektrozüge

Tragkraft 100—500 kg. Für Drehstrom und Wechselstrom, auch mit Schnell- und Feinhub lieferbar.



### - Elektrozüge

Tragkraft 500—10.000 kg in allen Variationen. Grosses Lager in Dietikon. Elektrozüge mit Explosionsschutz nach den neuesten Vorschriften.



### - Schwer-Elektrozüge

Tragkraft 20.000—80.000 kg.

Hans Merk Maschinenfabrik Dietikon/ZH  
Telefon 051/91 91 21

Mobile

## Luftheiz- Apparate

HERMAN NELSON



## Neue verbesserte Modelle

im Preise **niedriger**

in den Leistungen **grösser**

**regulierbar** und mit

**HEIZÖL** heizbar!

Reine Warmluft (unvermischt mit Verbrennungsgasen). Grosse Wärmeleistung, wirtschaftlich und einfach im Betriebe; seit vielen Jahren voll bewährt; über 50 000 Apparate auf dem Weltmarkt.

## RIWOSA AG., ZÜRICH 32

Witikonstrasse 80

Telephon (051) 24 45 54

BOXAR-ARMIERUNGSNETZE  
aus naturhartem

# BOX STAHL

MONTEFORNO Stahl-u. Walzwerke AG, BODIO  
Tel. (092) 6 72 51

Fenster - Espagnolette - Verschlüsse

## GEKO

Eine Nasenlänge voraus

Weniger Montagezeit, moderne Griff-form, bequeme Bedienung, nur vertikale Bewegung des Griffes ohne seitliches Schwenken, lange Lebensdauer, EMPA geprüft, tausendfach bewährt, begeisterte Fachurteile.

Und trotz allem noch billiger  
Fabrikation und Verkauf:

GEBR. Koch EISENWAREN

Zürich 1/25

Weinfelden TG

