Zeitschrift: Schweizerische Bauzeitung
Herausgeber: Verlags-AG der akademischen technischen Vereine
Band: 93 (1975)
Heft: 16

Werbung

Nutzungsbedingungen
Die ETH-Bibliothek ist die Anbieterin der digitalisierten Zeitschriften auf E-Periodica. Sie besitzt keine Urheberrechte an den Zeitschriften und ist nicht verantwortlich für deren Inhalte. Die Rechte liegen in der Regel bei den Herausgebern beziehungsweise den externen Rechteinhabern. Das Veröffentlichen von Bildern in Print- und Online-Publikationen sowie auf Social Media-Kanälen oder Webseiten ist nur mit vorheriger Genehmigung der Rechteinhaber erlaubt. Mehr erfahren

Conditions d'utilisation
L'ETH Library est le fournisseur des revues numérisées. Elle ne détient aucun droit d'auteur sur les revues et n'est pas responsable de leur contenu. En règle générale, les droits sont détenus par les éditeurs ou les détenteurs de droits externes. La reproduction d'images dans des publications imprimées ou en ligne ainsi que sur des canaux de médias sociaux ou des sites web n'est autorisée qu'avec l'accord préalable des détenteurs des droits. En savoir plus

Terms of use
The ETH Library is the provider of the digitised journals. It does not own any copyrights to the journals and is not responsible for their content. The rights usually lie with the publishers or the external rights holders. Publishing images in print and online publications, as well as on social media channels or websites, is only permitted with the prior consent of the rights holders. Find out more

Download PDF: 01.08.2025

ETH-Bibliothek Zürich, E-Periodica, https://www.e-periodica.ch

Schweizerische Bauzeitung

Revue Polytechnique Suisse

Wochenschrift für Architektur, Bauingenieurwesen und Maschinentechnik

16 93. Jahrgang Donnerstag, 17. April 1975

Herausgegeben von der Verlags-AG der akademischen technischen Vereine, Zürich

VELUX

Das Wohnraumfenster für schönste Aufenthaltsräume unter dem Dach.

Dachflächenfenster

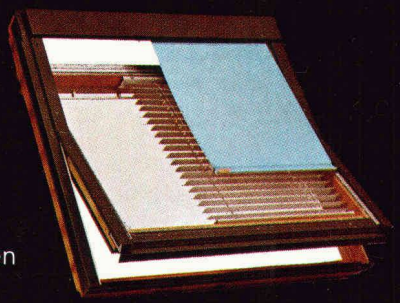

Velux-Dachflächenfenster garantieren:

- Eingriffbedienung oben
- Beste Raumbelichtung und ausgezeichnete Lüftungsmöglichkeiten
- Lüftungsklappe mit Luftfilter
- Absolute Wetterdichtigkeit
- Aussenreinigung ohne Schwierigkeiten von innen (Fensterflügel kann um 180 Grad gedreht werden)
- Fünf Storenmodelle zum Einbauen
- Spezial-Isolierglasscheiben

A. Kully AG

4632 Trimbach Industriestrasse 7
Telephon 062 22 61 51

Coupon

Bitte senden Sie mir unverbindlich Ihre Dokumentation über die Velux-Dachflächenfenster.

Name
Strasse
Ort

Senden an: A. Kully AG, Trimbach

Der schwarze Peter

Die Leute vom Bau spielen mit Vorliebe ein umgekehrtes Spiel: Bei ihnen ist der schwarze Peter Trumpf!

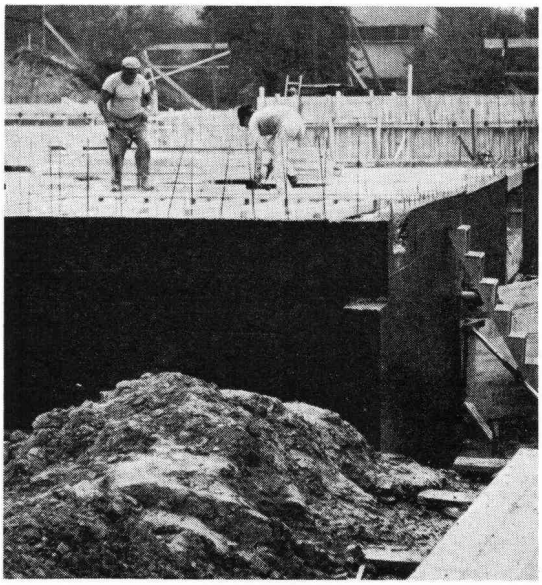

Wenn es um einen guten Schwarzanstrich mit hervorragenden Eigenschaften geht, dann sticht nicht jede Karte, sondern nur eine: INERTOL I! Baufachleute in aller Welt wissen, INERTOL I schützt Stahl und Beton vor Korrosion, vor Schwindrissbildung, verdünnten Säuren und Laugen und vor Wärme.

Nur passiert es manchmal selbst kompetenten Fachleuten, dass sie sich irgendeinen Schwarzanstrich verkaufen lassen. Weil sie eben glauben, ein Schwarzanstrich muss immer INERTOL I sein. Deshalb empfiehlt es sich, immer richtig «in die Karten zu schauen». Und den schwarzen Peter zu ziehen. Nämlich INERTOL I, den besten Schwarzanstrich seit über 70 Jahren!

INERTOL

INERTOL I Nur ein Schwarzanstrich verdient diesen Namen!