

Zeitschrift: Schweizerische Bauzeitung
Herausgeber: Verlags-AG der akademischen technischen Vereine
Band: 93 (1975)
Heft: 43

Werbung

Nutzungsbedingungen

Die ETH-Bibliothek ist die Anbieterin der digitalisierten Zeitschriften. Sie besitzt keine Urheberrechte an den Zeitschriften und ist nicht verantwortlich für deren Inhalte. Die Rechte liegen in der Regel bei den Herausgebern beziehungsweise den externen Rechteinhabern. [Siehe Rechtliche Hinweise.](#)

Conditions d'utilisation

L'ETH Library est le fournisseur des revues numérisées. Elle ne détient aucun droit d'auteur sur les revues et n'est pas responsable de leur contenu. En règle générale, les droits sont détenus par les éditeurs ou les détenteurs de droits externes. [Voir Informations légales.](#)

Terms of use

The ETH Library is the provider of the digitised journals. It does not own any copyrights to the journals and is not responsible for their content. The rights usually lie with the publishers or the external rights holders. [See Legal notice.](#)

Download PDF: 30.01.2025

ETH-Bibliothek Zürich, E-Periodica, <https://www.e-periodica.ch>

AEG

Hier sagen wir Ihnen, warum der AEG-Münzschaltautomat über 250 000 mal verkauft wurde.



Der AEG-Münzschaltautomat läuft nach Mass.

AEG-Münzschaltautomaten gibt es nach Mass. In elf Laufzeiten zwischen 8 und 80 Minuten. Für Zäuner, Zwanzger und Fützger. Oder Fränkler, Zweifränkler und Wertmarken.

AEG-Münzschaltautomaten lassen sich problemlos montieren und ermöglichen einfaches Einziehen fälliger Kosten, z.B. in Waschküchen, Duschanlagen, Kegelbahnen und Saunas.

Das für **Fr. 354.-**

ELEKTRON AG

Generalvertretung AEG-TELEFUNKEN
8804 Au ZH, Telefon 01 75 17 22

2

Schweizerische Bauzeitung

Verlags-AG der akademischen technischen Vereine. Offizielles Organ des SIA, Schweizerischer Ingenieur- und Architekten-Verein, der GEP, Gesellschaft Ehemaliger Studierender der ETH Zürich, der ASIC, Schweizerische Vereinigung Beratender Ingenieure.

93. Jahrgang Heft 43

23. Oktober 1975

Inhalt

Der neue Terminal B des Flughafens Zürich	687*
Richtlinie zur Beurteilung und Prüfung von Dehnungsmessstreifen. Von <i>R. K. Müller</i>	693
Überwachung von Kalbungsflutwellen am Gruben-gletscher. Von <i>W. Haeblerli</i>	694*
Der Brand der Grenzwaldbrücke. Von <i>H. Ackermann</i>	696*

Umschau

Lehrstuhl für Verkehrserziehung. Interkantonales Technikum Rapperswil, Abt. Tiefbau. Insekten als Eiweissreserve für die hungernde Welt	697
Herzschrittmacher leben länger durch Energie-sparen. Guides to Good Practice, Publikationsreihe der FIP. Erdölbohren nur mit Wasser und Schlamm. Drahtlose Sendeanlage für Stimmkranke entwickelt. Strahlenkonservierung von Fisch	698

Buchbesprechungen

Flambage et Stabilité, par <i>R. L'Hermite</i> . Netzwerk-planung im Baubetrieb, von <i>W. Jurecka</i>	698
Vorlesungen über Massivbau, 2. Teil. Sonderfälle der Bemessung am Stahlbetonbau, von <i>F. Leonhardt</i> und <i>E. Mönnig</i>	699

Wettbewerbe

Studienauftrag Aarebrücke im Raume Olten. Saal-bau, Leichenhalle und Zivilschutzräume in Schmeri- kon	699
--	-----

Mitteilungen aus dem SIA

Sektion Aargau und Sektion Baden	699
--	-----

Ankündigungen

Ausstellung von Diplomarbeiten, Technikum Rap-perswil. ETH-Vorlesung über Kernreaktoren für Energieerzeugung	699
Veranstaltungen der Technischen Akademie Wupper-tal. Kolloquium Ausbreitungs- und Transportvor-gänge in Strömungen. 4. Internat. Ausstellung Sport-stättenbau und Bäderanlagen mit Kongress in Köln. VDI-Veranstaltungen für berufliche Weiterbildung. Das neue Wohnbau- und Eigentumsförderungsgesetz	700

Grüne Seiten vorne

Laufende Wettbewerbe. Wettbewerbsausstellungen	G 145
Aus Wirtschaft und Technik	G 146

Grüne Seiten hinten

Aus Wirtschaft und Technik	G 147
Kurzmitteilungen. Öffentliche Vorträge	G 148

Vorschau auf das nächste Heft

Heizung, Lüftung, Klimatechnik
Kunststoffe im Bauingenieurwesen

Als Wurfgeschoss sollten Sie Ihren K1-S nicht gerade verwenden. Aber sonst dürfen Sie ihm so ziemlich alles zumuten. Denn seine Funktionstüchtigkeit bei Hitze und Kälte, in Nässe und Staub, bei Erschütterungen und Stössen ist aussergewöhnlich.

Daneben besitzt der K1-S alles, was Sie von einem modernen Ingenieurtheodolit erwarten: ausserordentlich helle Kreisablesebilder mit grossen, übersichtlichen Skalen, automatischen Höhenindex, fokussierbares optisches Lot, Repetitionsklemme und einen besonderen Vorteil: mit dem aufsteckbaren elektrooptischen Distanzmessgerät Kern DM 500 verwandeln Sie ihn im Handumdrehen in ein elektronisches Tachymeter von unübertroffener Handlichkeit.

Kern & Co. AG; 5001 Aarau
Werke für Präzisionsmechanik
und Optik
Telefon 064/251111



K1S ein grosser Wurf

Senden Sie mir
den Farbprospekt
über den neuen
Ingenieurtheodolit K1-S

Name _____

Beruf _____

Adresse _____

ausschneiden _____

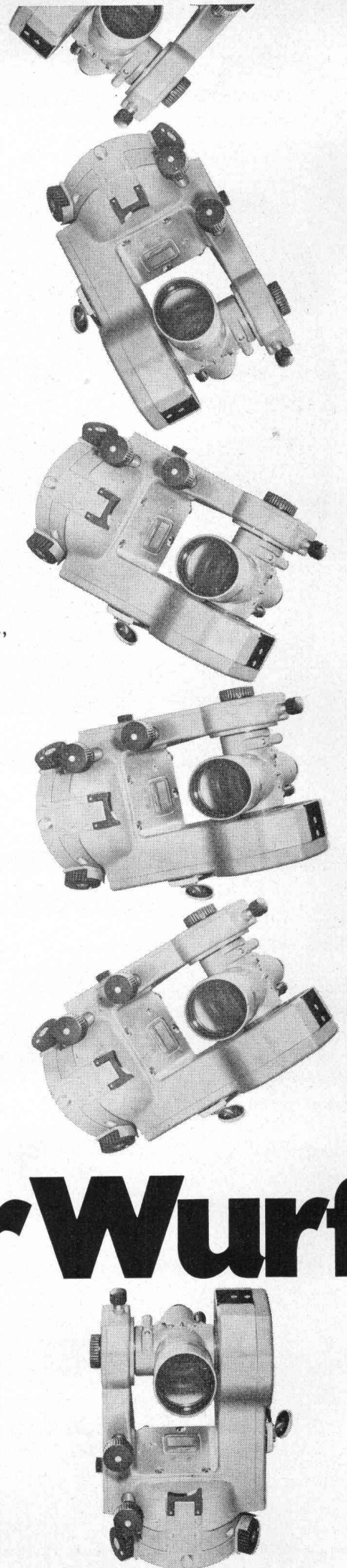

AEBI Standard- Betonieranlagen im Baukastensystem

zuverlässig –
verschleissarm –
anpassungsfähig

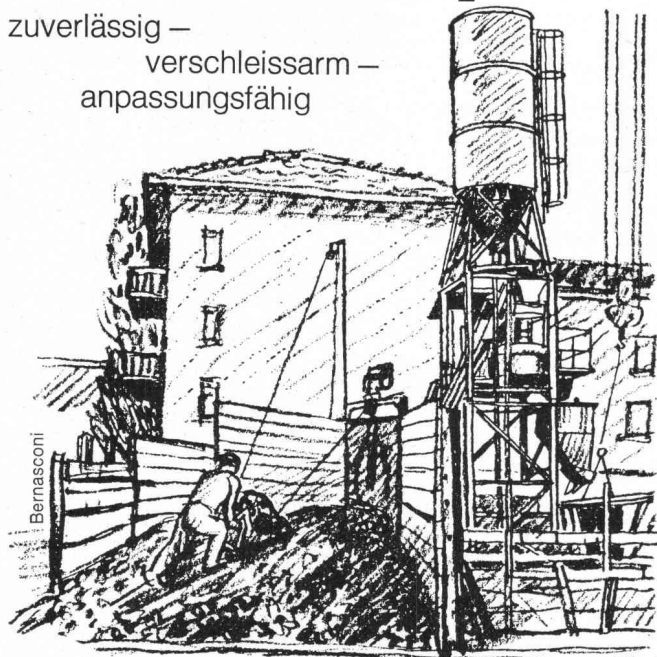

Variante **Mischturm mit Schrapperwand und Handschraper**

Standard Mischturm mit automatisch gesteuertem Zwangsmischer 500 l, 750 l, 1000 l und 1500 l und automatischer Zementdosierung. Zementsilo 30 t, 50 t und grösser.

Vorratsilo für Frischbeton 1,6 m³ und 2 m³ für Betonabgabe in Krankübel oder 3,5 m³ und grösser für Betonabgabe auf Lastwagen. Variante für kombinierte Betonabgabe auf Lastwagen und in Krankübel.

Volumetrische Dosierung und Gewichts- dosierung für Mischkies oder verschiedene Kieskomponenten.

Weitere Varianten mit Kiessilo oder mit Mehrkomponenten-Zuteiler und Schrapper- anlage.

Sie können diese Anlagen auch mieten, zu den bekannt günstigen Aebi-Bedingungen.

Robert Aebi AG
8023 Zürich
Aebi AG Uraniast. 31/33
Tel. 01/23 17 50

Arbedo 092/25 47 61 Landquart 081/51 25 42
Renens 021/34 42 12 Zollikofen 031/57 36 36

Schweizerische Bauzeitung

Verlag und Redaktion

Zürich-Giesshübel, Staffelstrasse 12

Postadresse: CH-8021 Zürich, Postfach 630, Tel. 01 / 36 55 36

Redaktoren:

Gaudenz Risch, Arch. SIA, Bruno Odermatt, Arch. SIA,
Max Künzler, Ing. SIA

Verwaltungsrat

der Verlags-AG der akademischen technischen Vereine

R. Schlaginhausen, Ing. (Präsident); Prof. J.-C. Badoux, Ing.;
A. Cogliatti, Ing.; A. Métraux, Ing.; H. Michel, Arch.; G. Os-
sola, Ing.; A. Rivoire, Arch.; A. Schönholzer, Ing.; F. Schwarz,
Arch.; R. Steiger, Ing.; F. Vermeille, Ing.; U. Zürcher, Ing.

Bezugspreise

	3 Monate	6 Monate	12 Monate
Schweiz	33.—	57.—	104.—
Ausland	37.—	63.—	116.—

Preis des Einzelheftes 5 Fr.

Für Mitglieder der Partnerverbände der Verlags-AG, des
Schweiz. Technischen Verbandes sowie für Studierende er-
mässigte Preiskategorien. Postcheckkonto 80-6110.

Nachdruck von Bild und Text auch auszugsweise nur mit Zu-
stimmung der Redaktion und nur mit genauer Quellenangabe
gestattet

Anzeigenverwaltung

Iva

IVA AG für internationale Werbung. Hauptsitz: 8035 Zürich,
Beckenhofstrasse 16, Tel. 01 / 26 97 40, Postcheck 80-32735.

Filialen:

1004 Lausanne, 19, av. Beaulieu, Tel. 021 / 37 72 72
1206 Genève, 24, av. Champel, Tel. 022 / 47 41 10

BULLETIN TECHNIQUE DE LA SUISSE ROMANDE

Adresse: Avenue de Cour 27, 1007 Lausanne

Inhaltsverzeichnis von Heft 21, 1975

Trafic de deux centres commerciaux voisins, par Philippe H. Bovy et Jean-Louis Biermann	321
Etude d'une famille d'éléments spatiaux de barre coupe de section rectangulaire variable, par Maurice-H. Derron et Jaroslav Jiroušek	330
Bibliographie	335
Documentation générale. Documentation du bâtiment.	
Informations diverses	336

Wer macht was?

SBZ-Fachfirmenverzeichnis

Abdichtungen

RENESCO
René Schmid & Co. AG
8112 Otelfingen, 056 / 74 01 71
Tonet AG, 4657 Dulliken
Tel. 062 / 35 41 41, Telex 68195

Abfallzerkleinerer

W. Eckold AG, 7202 Trimmis
Maschinenfabrik, 081 / 27 24 34

Alufenster

Elemetal AG, 3604 Thun
Beatusstr. 6, Tel. 033 / 23 41 44

Apparatebau

Rymann AG, 5502 Hunzenschwil
Tel. 064 / 47 22 63

Architekturmodelle

Modellbau Beck
8450 Andelfingen, 052 / 41 25 57
H. Schalk, 8050 Zürich
Siewerdstr. 99, Tel. 01 / 46 62 11
Zaborowsky, 8001 Zürich
Neumarkt 10, Tel. 01 / 34 22 16

Auflager- und Fahrbahn- übergänge

im Hoch-, Tief- und Brückenbau
Mageba SA, 8057 Zürich
Irchelstr. 18, Tel. 01 / 26 67 36

Betonbohren, -fräsen, -pressen, -brennen, hydr. Sprengen

bft Betonfräs-Technik AG
Lohwiesstrasse 24
8123 Ebmatingen, 01 / 971 971
Diamantbohr AG, 5001 Aarau
Aarau 064 / 43 30 30
Basel 061 / 22 61 08
Zürich 01 / 77 28 94

W. Hasler & Co., 9630 Wattwil
Tel. 074 / 7 29 73

Bewehrte Erde (Terre armée)

BEVAC, Marcel Grangier
1033 Cheseaux, 021 / 91 10 86

Blachen

Stamm AG, 8193 Eglisau
Tel. 01 / 96 50 51, Telex 53483

Doppelparkersysteme

Mageba SA, 8057 Zürich
Irchelstr. 18, Tel. 01 / 26 67 36

Drathseile

Fatzer AG, 8590 Romanshorn
Tel. 071 / 63 12 32
Schweiz. Seil-Industrie AG
8201 Schaffhausen
Tel. 053 / 5 42 41, Telex 76498
Bahn-, Bau- und Industrie-
drahtseile

Elektronische Daten- verarbeitung

Arithma AG, 8005 Zürich
Tel. 01 / 44 55 60
Grosscomputer-Rechenzentrum
DIGISTAT AG, 8023 Zürich
Schützengasse 10, 01 / 27 52 95
Elektronische Berechnungen
in der Statik
Digital AG, 8050 Zürich
Baumackerstr. 24, 01 / 46 77 60
DATASTATIC AG, 8034 Zürich
Dufourstr. 155, Tel. 01 / 55 19 50

Fahrgerüste (Rollgerüste)

Rogeba Inter SA
5453 Busslingen, 056 / 96 21 41

Falttüren

Lienhard Söhne AG, 8038 Zürich
Albisstr. 131, Tel. 01 / 45 12 90

Faltwände

Rosconi AG, 5610 Wohlen
Tel. 057 / 6 49 00 / 6 77 15

Fassadenplanung

Metallbau-Planung J. F. Meyer
6004 Luzern, Mariahilfstrasse 3
Tel. 041 / 23 21 67

Fertigbauten

Variel AG, 5612 Villmergen
Wohlerstr., Tel. 057 / 6 41 42

Flachdachabdichtungen

Tonet AG, 4657 Dulliken
Tel. 062 / 35 41 41, Telex 68195

Förderanlagen

Suter-Strickler Sohn AG
8810 Horgen, Tel. 01 / 725 26 24

Garderobeneinrichtungen

Rosconi AG, 5610 Wohlen
Tel. 057 / 6 49 00 / 6 77 15

Holzschutzmittel

Dr. R. Maag AG, 8157 Dielsdorf
Tel. 01 / 94 12 55
Color xex, Xerotin, Xylosan

Injektionen

RENESCO
René Schmid & Co. AG
8112 Otelfingen, 056 / 74 01 71

Kanal- und Rohrreinigung

Rohr-Reinigungs-Service AG
ZH 01 / 53 02 25, BS 061 / 98 38 17
BE 031 / 91 74 54,
SG 071 / 54 24 66

Küchen

Veriset AG, 6037 Root
Tel. 041 / 91 06 60
Büro Zürich 01 / 62 99 48

Kunststeine

Marmor- und Mosaikwerke
Baldegg AG, 6283 Baldegg
Kunststeinwerke, 041 / 88 10 54

Kunststoffbeschichtungen

H. Manser, 8832 Wollerau
Verenastr. 31, Tel. 01 / 76 57 79

Lichtplatten, -kuppeln und -elemente

Scobalit AG, 8303 Nürensdorf
Tel. 01 / 836 79 71

Mauerentfeuchtungen

SAP Baustoffe + Bauchemie AG
9306 Freidorf, Tel. 071 / 48 15 45
RENESCO
René Schmid & Co. AG
8112 Otelfingen, 056 / 74 01 71

Mess- und Kontrollgeräte

BEVAC, Marcel Grangier
1033 Cheseaux, 021 / 91 10 86

Metallbau

Ernst Schweizer AG, 8047 Zürich
Tel. 01 / 52 69 10 — Werk:
8908 Hedingen, Tel. 01 / 99 60 22
Metallfassaden, Metallfenster,
Metalltüren, Schutzraum-
bauteile, normierte Bauteile

Metall-Normtüren

Brander AG, 8162 Steinmaur
Tel. 01 / 94 13 97

Müllverdichtungsanlagen

Mageba SA, 8057 Zürich
Irchelstr. 18, Tel. 01 / 26 67 36

Nass- und Trockenkühler

Balcke-Dürr AG
Vertretung in der Schweiz:
Dipl. Ing. Max G. Olivier & Co.
8032 Zürich, Merkurstr. 36

Natursandsteine

J. u. A. Kuster, Steinbrüche AG
8807 Freienbach SZ, 01 / 76 25 25

Oelbrenner

Oelfeuerungsanlagen
ELECTRO-OIL Oelbrenner AG
8050 Zürich, Siewerdstrasse 95
Telefon 01 / 48 53 56

Profilbleche

Elemetal AG, 3604 Thun
Beatusstr. 6, Tel. 033 / 23 41 44

Pumpen

K. Rüttschi AG, Pumpenbau
5200 Brugg, Tel. 056 / 41 04 55
Schäppi Pumpenservice
8003 Zürich
Gertrudstr. 24, Tel. 01 / 23 48 28

Regale

Hupfer-Regale, 8040 Zürich
Badenerstr. 330/334, 01 / 44 66 25

Schalungen

Cotub AG, 8954 Geroldswil
Tel. 01 / 88 77 34 / 35
Hochleistungsschalung
TOP-Cotub

Schieb- und Stapelwände

Rosconi AG, 5610 Wohlen
Tel. 057 / 6 49 00 / 6 77 15

Schränke

Veriset AG, 6037 Root
Tel. 041 / 91 06 60
Büro Zürich 01 / 62 99 48

Software Engineering

ASI Products AG, 8048 Zürich
Rautistr. 58, Tel. 01 / 52 47 33

Sonnenschutz

Perltex AG, 6003 Luzern
Hirschengraben 41
Tel. 041 / 23 27 33
SUN-X-Glasbeschichtung

Spritzkabinen

Fröhlich Spritzkabinen- und
Apparatebau, 5524 Niederwil
Tel. 057 / 6 57 57 / 58

Storenstoffe

H. Engler & Co. AG
5430 Wettingen, Dorfstr. 37
Tel. 056 / 26 06 24

Tanksanierungen, -neuanlagen

P. Bürgin, Generalunternehmer
8050 Zürich, Tel. 01 / 46 27 75

Teppiche

Stamm AG, 8193 Eglisau
Tel. 01 / 96 50 51, Telex 53483

Tore

Bator AG
3360 Herzogenbuchsee
Tel. 063 / 5 28 42
Falt-, Schiebefalt-, Schiebetor
Automaten-Steuerungen

Trenn- und Filtermatten

Dolder AG, techn. Abteilung
4000 Basel 4, Tel. 061 / 43 66 00

Trennwände vollflexibel

Bator AG
3360 Herzogenbuchsee
Tel. 063 / 5 28 42
Mobile Trennwände in schall-
hemmender Ausführung
30—45 db

Türen

Veriset AG, 6037 Root
Tel. 041 / 91 06 60
Büro Zürich 01 / 62 99 48

Vliese für Tiefbau

Isliker & Co. AG, 8050 Zürich
Ringstr. 72, Tel. 01 / 48 31 60

Wasserdichte Türen

Tuchs Schmid AG
8500 Frauenfeld, 054 / 7 24 71

STAMM

Ein Partner so solid wie sein Produkt.



Fragen Sie ruhig nach.

Hotels

Stamflor-Teppichböden liegen unter anderem in folgenden Hotels:

Hotel Sonne, Silvaplana CH
 Hotel Drei Könige, Basel CH
 Hotel Metropol, St. Gallen CH
 Hotel Schatzalp, Davos CH
 Hotel Hohenfels, Arosa CH
 Hotel Meierhof, Horgen CH
 Waldhotel National, Arosa CH
 Hotel Bristol, Bern CH
 Hotel La Perla, Agno CH
 Bad Schinznach, Schinznach CH
 Hotel Derby, Davos CH
 Hotel Esplanade, Locarno CH
 Sporthotel, Laax CH
 Hotel Monte Cervin, Zermatt CH
 Hotel de Chailly, Clarens CH
 Hotel Fürigen, Fürigen CH
 Hotel Chesa Randolina, Sils-Baselgia CH
 Hotel Schlössli, Vaduz FL
 Hotel du Jet d'Eau, Genève CH
 Hotel Tamina, Vättis CH
 Park-Hotel Flora, Bad Ragaz CH
 Eurotel Interlaken, CH
 Hotel Pitter, Salzburg Oe
 Hotel Kahlenberg, Wien Oe
 Hotel Sacher, Wien Oe
 Hotel Imperial, Wien Oe
 Hotel Hohe Munde, Seefeld Oe
 Hotel Schütthof, Zell am See Oe

Schulen

Stamflor-Teppichböden liegen unter anderem in folgenden Schulen:

Handelshochschule, St. Gallen CH
 Primarschulhaus Geeren, Bassersdorf CH
 Rettorato Università di Pavia, Pavia I
 Scuole Europee, Varese I
 Politecnico di Milano, Milano I
 Technische Schule N.K.T., Oslo N

Ladengeschäfte

Stamflor-Teppichböden liegen unter anderem in folgenden Ladengeschäften:

Tuch AG, Zürich CH
 BALLY, Zürich CH
 Globus, Zürich/Bern CH
 Kleider AG, Zürich CH
 Truns Herrenkleider, Zürich CH
 Boutique Oxford, Milano I
 Antichità Conte Foresti, Milano I
 Elizabeth Arden, Milano I
 Modehaus Kohnen, München D
 Einrichtungshaus Rohrbach-Hugenberg, Rottach-Egern D
 Ledermoden Meyer-Schuchardt, Hamburg D
 Schuhhaus Krol, Rotterdam NL
 Warenhaus Wessels, Ørebro S
 Kultakänni Shop, Helsinki SF

Banken

Stamflor-Teppichböden liegen unter anderem in folgenden Banken:

Schweiz. Bankverein, Zürich/Chiasso CH
 Kantonalbank, Luzern CH
 Schweiz. Kreditanstalt, Bülach CH
 Volksbank Wien III, Wien A
 Volksbank Rankweil, Rankweil A
 Bank für Tirol und Vorarlberg, Schwaz A
 Banca di Montreal, Milano I
 Banca Nazionale dell'Agricoltura, Milano I

Überbauungen

Stamflor-Teppichböden liegen unter anderem in folgenden Überbauungen:

Grossüberbauung «Cité Schönberg du Milieu» Fribourg CH
 Eigentumswohnungen Allegria, St. Moritz CH
 Eigentumswohnungen Holzmoosrütistrasse, Wädenswil CH
 Überbauung Victoria, Chur CH
 Überbauung Chlupfwies, Oberweningen CH
 Überbauung Hasenmattstrasse, Langenthal CH
 Überbauung Risi, Oberengstringen CH

Verwaltungen

Stamflor-Teppichböden liegen unter anderem in folgenden Verwaltungen:

EFTA Verwaltungsgebäude, Genève CH
 Bürogebäude Bederstrasse, Zürich CH
 BBC, Baden CH
 Bürohochhaus Solitude, Zug CH
 Bürohaus Kolma AG, Wabern CH
 Horta Bahnhofstrasse, Wettingen CH
 Verwaltungsgebäude Rora, Rankweil Oe
 Büroräume Fa. Immobilien-WINTER, Konstanz DL
 Büroräume Fa. Altfeld & Co. GmbH, Konstanz DL
 Sitzungssaal des Rathauses, Rielasingen DL

Spitäler und Heime

Stamflor-Teppichböden liegen unter anderem in folgenden Spitälern und Heimen:

Rheumaklinik, Zurzach CH
 Altersheim Rosengarten, Uster CH
 Ospedale Maggiore Ca'Granda, Milano I
 Private Frauenklinik Dr. Jauch, Konstanz DL
 Psychiatrisches Landeskrankenhaus, Reichenau DL

stamflor®

Stamflor-Teppichboden, ein Produkt der Stamm AG, 8193 Eglisau (Schweiz), Tel. 01 96 50 51, CH Telex 53483

Betonfräsen Betonbohren Betonpressen

9 betonharte Plus:

1. Geräuscharm
2. Schnell
3. Staubbefrei
4. Erschütterungsfrei
5. mm-genau
6. Wirtschaftlich
7. Ganze Schweiz
8. Mobile Fachequipen
9. Kurzfristiger Einsatz

SCH

Ad. Schäfer & Cie AG Aarau

Was wo?

Fräsen Bohren Pressen

	Fräsen	Bohren	Pressen
Wand- und Deckendurchbrüche <small>für Installationsleitungen</small>		SCH	
Tür- und Fensterdurchbrüche	SCH		
Lift- und Treppenaussparungen	SCH		
Abbruch von ganzen Bauteilen	SCH		SCH
Abbruch von Stützmauern			SCH
Entfernen von Maschinen-Fundamenten			SCH
Sondierungen		SCH	
Abbruch prov. Betonkonstruktionen			SCH
Nachträgliches Fräsen von Fugen	SCH		
Tür- und Fenstererweiterungen	SCH		
Abbruch von Treppen	SCH	SCH	SCH
Abtrennen von Beton-Vordächern	SCH		

Diese Tabelle soll lediglich einen allgemeinen Eindruck über unser breites Serviceprogramm vermitteln. Es wird von Fall zu Fall entschieden, welches Verfahren am wirtschaftlichsten ist.

064 / 22 88 44

Ad. Schäfer & Cie. AG, Buchserstr. 12, 5001 Aarau

Darum sind Bieri Pumpen führend: Leistungsfähig - Sicher - Wirtschaftlich

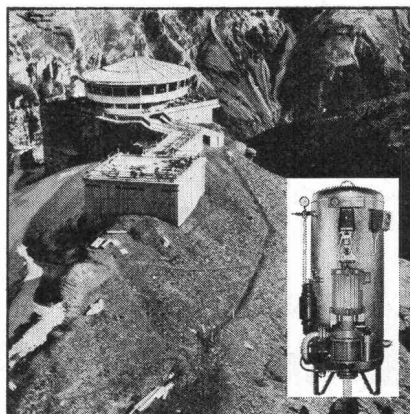
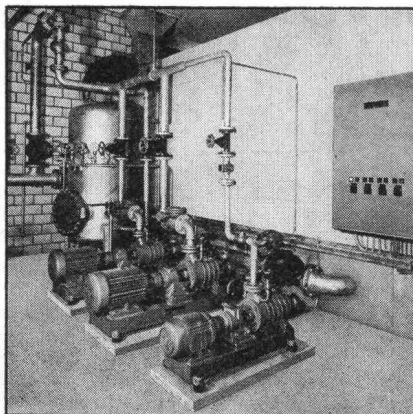

Bieri Druckwasser-Automaten

Bieri Druckwasser-Automaten sorgen für die Wasserversorgung auf Bauernhöfen, in Gärtnereien, Einfamilienhäusern, Villen, Gaststätten,

Hochhäusern, Siedlungen, Grossüberbauungen und Industrieanlagen. Überall dort, wo das Wasser nicht durch natürlichen Druck

Bieri

zufließt oder zuwenig Druck aufweist, wenn keine Wasserversorgung vorhanden ist oder durch hohe Wasserzins verteuert wird.

Bitte rufen Sie uns an, Sie erhalten kostenlos die detaillierten Unterlagen. Bieri Pumpenbau AG CH-3110 Münsingen  Tel. 031 - 92 21 21



SODOCA®

Der Stoff, auf dem man Strassen baut.



SODOCA-Vlies trennt, filtriert und verteilt die auf die Strasse wirkenden Kräfte im Unterbau. SODOCA verkauft Ihnen nicht irgendein Vlies, sondern für die verschiedensten Problemstellungen im Tiefbau jeweils spezielle Vliesstoffe: zum Beispiel für Strassenbau, Gleisbau, Baustrassen, Forstwege, Flugpisten, Drainage... Mit SODOCA sparen Sie Zeit. Und Zeit ist Geld. Denn mit SODOCA bauen Sie bei jeder Witterung: rationeller und schneller.



SODOCA®

Coupon Bitte einsenden an SODOCA
Büro Schweiz, Postfach, 5200 Brugg,
Telefon (Mühlebach-Papier AG) 056 / 94 01 01

Ich möchte mehr über SODOCA-Spinnvliesstoffe wissen:

- Senden Sie mir Ihre ausführliche Dokumentation.
- Ich wünsche den Besuch Ihres technischen Beraters.

Name: _____

Strasse: _____

PLZ/Ort: _____

8



Das Neueste für
moderne Wohnlichkeit '76

**in Frankfurt
kompakt!**



INTERNATIONALE
FACHMESSE

**heimtextilien
bodenbelag
haustextilien**

14.-18. 1. 1976
FRANKFURT AM MAIN

Die Weltmesse dieser Branchengruppe bringt im Januar 1976 das Angebot neuer Teppiche, Bodenbeläge, Dekostoffe, Gardinen, Bett-, Tisch- und Haushaltswäsche, Bettwaren, Decken und Kissen aus 30 Ländern.

Kommen Sie zur Orientierung und Information, zum Mustern und Ordern für 1976 nach Frankfurt. Rund 1000 Aussteller stehen bereit. 5 Tage lang. Im entscheidenden Zeitpunkt. Am zentralen Messeplatz.

Offizielle Fachbesucherausweise (kostenlos u.a. bei allen Ausstellern), Eintrittskarten (im Vorverkauf ermässigt) und Reisearrangements durch Ihr Reisebüro oder die Vertretung der Messe für die Schweiz und Liechtenstein:

NATURAL AG, Postfach, 4002 Basel

Büro: Pfeffingerstrasse 41/4 Tel. 061/22 44 88 int. 376

**Auf Dicht
kann man
bauen.**

Dicht AG
Unternehmung für Bohrungen und Foundationen
St. Gallen, Luzern, Bern, Zürich





Mit freundlichen Grüßen

die Ingenieure und Techniker
der National-Versicherung

Barra Frostgeschützt.

Barra Frost schützt Beton und Zementmörtel bis -10°C . Bei nur 1% iger Dosierung. Und das ohne Eisen anzugreifen. Gleichzeitig ist Barra Frost ein vorzüglicher Betonzusatz. Einer der den Beton plastifiziert, seine Anfangserhärtung beschleunigt und so seine Festigkeit und Wasserdichtigkeit erhöht. Barra Frost, der universelle Zusatz für Beton und Zementmörtel

im Winterbau ist bei Ihrem Baumaterialhändler erhältlich.



MEYNADIER

8048 Zürich, 01/64.22.11

PICCOLIN

Standard-Rolladenstürze sind in 6 vorgefertigten Lagerlängen erhältlich

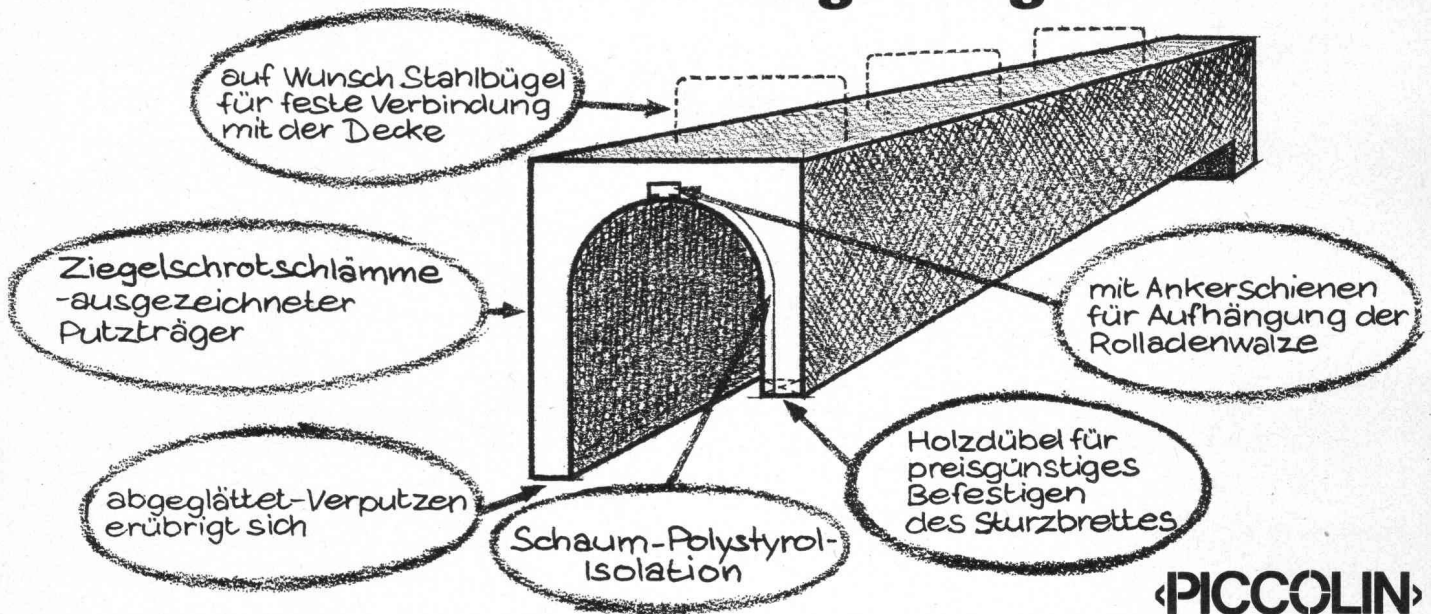

PICCOLIN

Zürcher Ziegeleien
Zürich
Telefon 01 / 35 93 30

J. Schmidheiny & Co. AG
St. Gallen
Telefon 071 / 22 32 62

Baustoffe AG Chur
Chur
Telefon 081 / 24 46 46

Zürcher Ziegeleien
Verkaufsbüro Luzern
Telefon 041 / 22 37 55

Verkaufsstelle GMZ
Luzern
Telefon 041 / 22 70 67

Hard AG Volketswil
Volketswil
Telefon 01 / 86 43 67

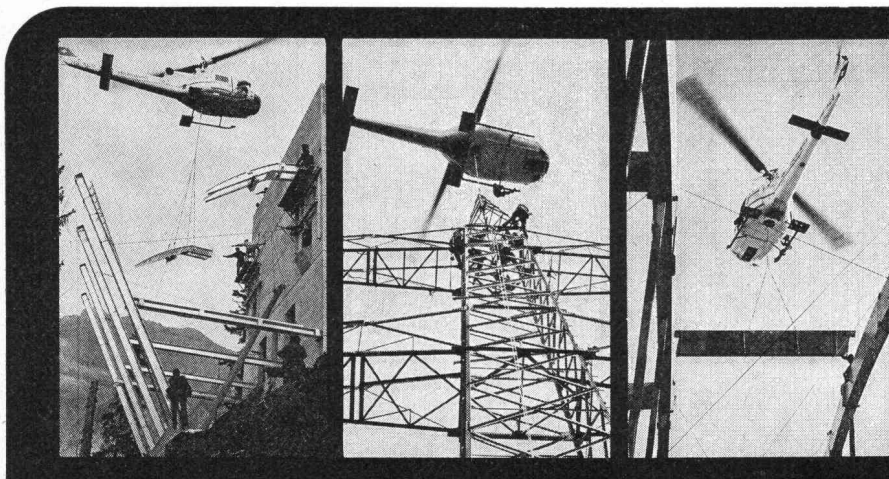

Für jeden Transport den passenden Helikopter

Der Helikopter ist eben das ideale Transportmittel und die wirtschaftliche Arbeitsplattform für alle erdenklichen Einsatzbereiche – und nicht nur im Gebirge!

Heliswiss

Schweizerische Helikopter AG, 3123 Belp
Telefon 031 81 33 11, Telex 32 540

Stahlbrückenbau:
in Nacht
und Nebel.

Koblenz: eine Strasse wurde breiter – eine Brücke drüber länger. In der Werkstatt haben wir sie millimetergenau fertiggestellt: eine SBB-Brücke von immerhin 50 Tonnen Gewicht in einem Stück zusammengesweisst.

17,11 m Spannweite – auf den Millimeter genau gebaut, auf den Millimeter genau versenkt.

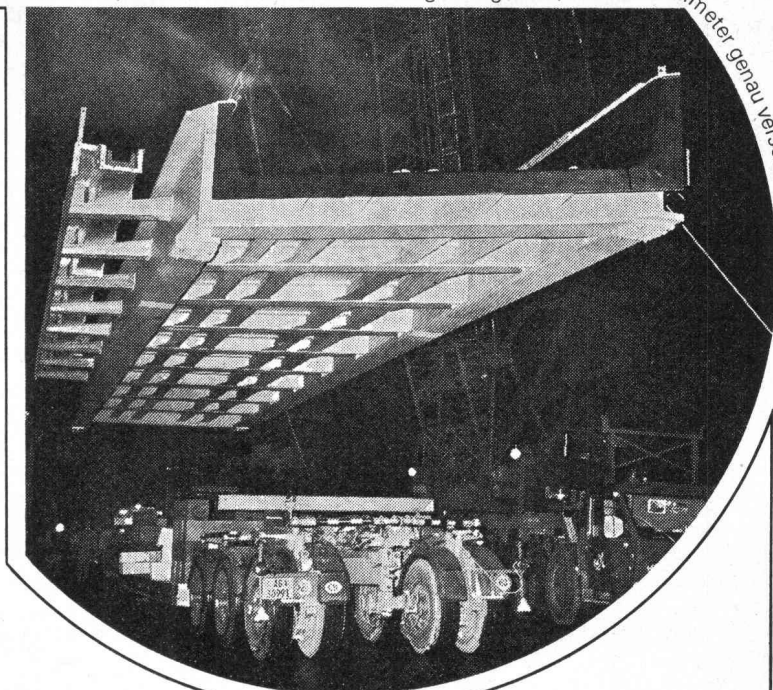

Auf Millimeter und Minuten

In der Nacht transportierten wir auf Tiefgangswagen. Ein 130-Tonnen-Pneukran setzte die Brücke auf die vorbereiteten Lager ab. Millimetergenau. Und um 5.31 Uhr rollte der erste Zug fahrplanmässig über die neue Stahltrögbrücke. Auf die Minute genau.

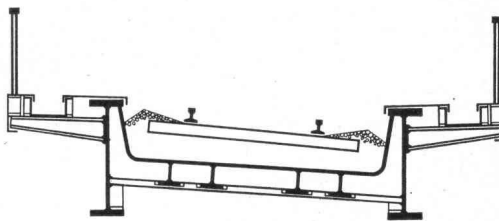

Aus einem Stück: der 50t-Stahltrög

SBB-Brücke Landstrasse Koblenz, eine Stahl-Konstruktion von

**ZSCHOKKE
WARTMANN
AG**

5200 Brugg
Telefon 056 42.00.25
Stahlbau
Kesselbau
Apparatebau
Maschinenbau

Auf ein langes, korrosionssicheres Beton-Leben!

Mit

INERTOL-Spezial

Diese Betonschutzmasse aus Spezialbitumen und mineralischen Füllstoffen bietet dem Fachmann wichtige Vorteile beim Spachteln und Spritzen!

● INERTOL-Spezial ergibt einen besonders elastischen, porenfreien und alterungsbeständigen Beton-Schutzüberzug.

● INERTOL-Spezial lässt sich einfach verarbeiten und spart je nach Anwendungsart bis zu 2 Arbeitsgänge gegenüber herkömmlichen Produkten.

● INERTOL-Spezial überdeckt Löcher, ist wasserabstossend und beständig gegen Humussäure sowie verdünnte Säuren und Laugen.

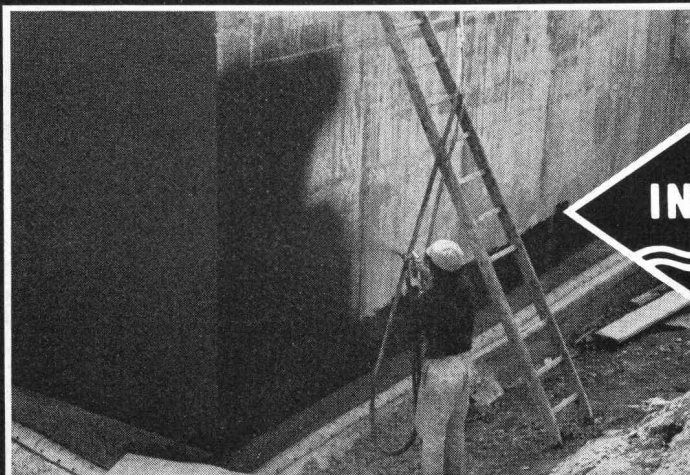

Bitte verlangen Sie weitere Informationen über INERTOL-Spezial bei der INERTOL AG!

INERTOL

INERTOL AG
Tösstalstrasse 62
8411 Winterthur
Tel. 052/29 33 21