

Objektyp: **Advertising**

Zeitschrift: **Schweizerische Bauzeitung**

Band (Jahr): **93 (1975)**

Heft 49

PDF erstellt am: **22.07.2024**

Nutzungsbedingungen

Die ETH-Bibliothek ist Anbieterin der digitalisierten Zeitschriften. Sie besitzt keine Urheberrechte an den Inhalten der Zeitschriften. Die Rechte liegen in der Regel bei den Herausgebern.

Die auf der Plattform e-periodica veröffentlichten Dokumente stehen für nicht-kommerzielle Zwecke in Lehre und Forschung sowie für die private Nutzung frei zur Verfügung. Einzelne Dateien oder Ausdrucke aus diesem Angebot können zusammen mit diesen Nutzungsbedingungen und den korrekten Herkunftsbezeichnungen weitergegeben werden.

Das Veröffentlichen von Bildern in Print- und Online-Publikationen ist nur mit vorheriger Genehmigung der Rechteinhaber erlaubt. Die systematische Speicherung von Teilen des elektronischen Angebots auf anderen Servern bedarf ebenfalls des schriftlichen Einverständnisses der Rechteinhaber.

Haftungsausschluss

Alle Angaben erfolgen ohne Gewähr für Vollständigkeit oder Richtigkeit. Es wird keine Haftung übernommen für Schäden durch die Verwendung von Informationen aus diesem Online-Angebot oder durch das Fehlen von Informationen. Dies gilt auch für Inhalte Dritter, die über dieses Angebot zugänglich sind.

SSS-Fördersysteme für Paletten

Wenn wir Ihre Palettenförderanlage bauen, müssen Sie sich um (fast) nichts kümmern. Dafür sorgen unsere Fachleute, dafür sorgt unser Lieferprogramm, in dem nichts fehlt.

- Rollenbahnen, Staurollenbahnen
- Schwerkraftrollenbahnen mit und ohne SSS-Bremsystem
- Kettenförderer, Querverteilwagen
- Dreh-, Hub- und Schwenktische
- Palettierautomaten, Palettenlifte, Palettendispenser
- Durchlauflager mit oder ohne Antrieb

SSS-Normprogramm:
Für komplexe Grossanlagen oder als einzelnes Förderelement.



Suter-Strickler Sohn AG

Maschinenfabrik für Förderanlagen
8810 Horgen
Telefon 01 / 725 26 24
Telex 59 101

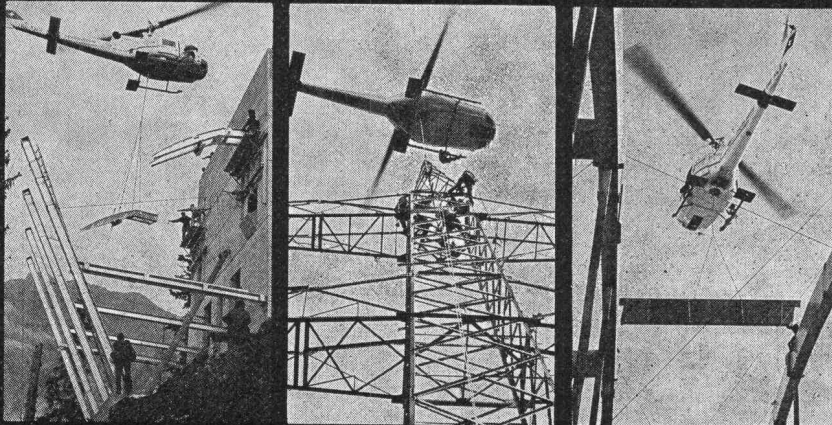

Für jeden Transport
den passenden Helikopter

Der Helikopter ist eben das ideale Transportmittel und die wirtschaftliche Arbeitsplattform für alle erdenklichen Einsatzbereiche – und nicht nur im Gebirge!

Heliswiss 

Schweizerische Helikopter AG, 3123 Belp
Telefon 031 81 33 11, Telex 32 540

Wer macht was?

SBZ-Fachfirmenverzeichnis

Abdichtungen

RENESCO
René Schmid & Co. AG
8112 Otelfingen, Tel. 056 / 74 01 71
Tonet AG, 4657 Dulliken
Tel. 062 / 35 41 41, Telex 68195

Alufenster

Elometal AG, 3604 Thun
Beatusstr. 6, Tel. 033 / 23 41 44

Apparatebau

Rymann AG, 5502 Hunzenschwil
Tel. 064 / 47 22 63

Architekturmodelle

Modellbau Beck
8450 Andelfingen, Tel. 052 / 41 25 57
H. Schalk, 8050 Zürich
Stewardstr. 99, Tel. 01 / 46 62 11
Zaborowsky, 8001 Zürich
Neumarkt 10, Tel. 01 / 34 22 16

Auflager- und Fahrbahn- übergänge

im Hoch-, Tief- und Brückenbau
Mageba SA, 8057 Zürich
Irchelstr. 18, Tel. 01 / 26 67 36

Badezimmereinrichtungen

Trutmann Elementmöbel AG
Ausstellung und Laden:
Gertrudstr. 22, 8036 Zürich
Tel. 01 / 23 02 11

Betonbohren, -fräsen, -pressen, -brennen, hydr. sprengen, sägen

bft Betonfräs-Technik AG
Lohwiesstrasse 24
8123 Ebmatingen, 01 / 971 971
Betonbrenn AG
Ch. Jaeger + Ch. Oth
8006 Zürich, Stampfenbachstr 159
Tel. 01 / 60 24 20 / 01 / 60 30 27
Diamantbohr AG, 5001 Aarau
Aarau Tel. 064 / 43 30 30
Basel Tel. 061 / 26 61 08
Zürich Tel. 01 / 77 28 94

Bewehrte Erde (Terre armée)

BEVAC, Marcel Grangier
1033 Cheseaux, Tel. 021 / 91 10 86

Blachen

Stamm AG, 8193 Eglisau
Tel. 01 / 96 50 51, Telex 53483

Doppelparkersysteme

Mageba SA, 8057 Zürich
Irchelstr. 18, Tel. 01 / 26 67 36

Drahtseile

Fatzer AG, 8590 Romanshorn
Tel. 071 / 63 12 32
Kabelwerke Brugg AG
5200 Brugg, 056 / 41 11 51
Schweiz. Seil-Industrie AG
8201 Schaffhausen
Tel. 053 / 5 42 41, Telex 76498
Bahn-, Bau- und Industriedrahtseile

Elektronische Daten- verarbeitung

Arithma AG, 8005 Zürich
Tel. 01 / 44 55 60
Grosscomputer-Rechenzentrum
DIGISTAT AG, 8023 Zürich
Schützengasse 10, Tel. 01 / 27 52 95
Elektronische Berechnungen
in der Statik
Digital AG, 8050 Zürich
Baumackerstr. 24, Tel. 01 / 46 77 60

Fahrgerüste

(Rollgerüste)
Rogeba Inter SA
5453 Busslingen, Tel. 056 / 96 21 41

Falttüren

Lienhard Söhne AG, 8038 Zürich
Albisstr. 131, Tel. 01 / 45 12 90

Faltwände

Rosconi AG, 5610 Wohlen
Tel. 057 / 6 49 00 / 6 77 15

Fassadenplanung

Metallbau-Planung J. F. Meyer
6004 Luzern, Mariahilfsgasse 3
Tel. 041 / 23 21 67

Fensterfabrik

A. Neururer-Wismer
8048 Zürich, Tel. 01 / 52 63 45
Umbau — Neubau — Altbau

Fertigbauten

Variel AG, 5612 Villmergen
Wohlerstr., Tel. 057 / 6 41 42

Flachdachabdichtungen

Tonet AG, 4657 Dulliken
Tel. 062 / 35 41 41, Telex 68195

Garderobeneinrichtungen

Rosconi AG, 5610 Wohlen
Tel. 057 / 6 49 00 / 6 77 15

Hallen

Bürli AG, Hallenbau-Technik
8052 Zürich, 01 / 51 56 20

Holzschutzmittel

Dr. R. Maag AG, 8157 Dielsdorf
Tel. 01 / 94 12 55
Color xex, Xerotin, Xylosan

Industrietore

Hartmann & Co. AG, 2500 Biel
Tel. 032 / 42 01 42

Injektionen

RENESCO
René Schmid & Co. AG
8112 Otelfingen, Tel. 056 / 74 01 71

Kanal- und Rohreinigung

Rohr-Reinigungs-Service AG
ZH 01 / 53 02 25 BS 061 / 98 38 17
BE 031 / 91 74 54 LU 041 / 36 88 44
SG 071 / 54 24 66

Kunststeine

Marmor- und Mosaikwerke
Baldegg AG, 6283 Baldegg
Kunststeinwerke, Tel. 041 / 88 10 54
Kunststoffbeschichtungen

H. Manser, 8832 Wollerau
Verenastr. 31, Tel. 01 / 76 57 79

Lärmbekämpfung

Hartmann & Co. AG, 2500 Biel
Tel. 032 / 42 01 42

Lichtplatten, -kuppeln und -elemente

Scobalit AG, 8303 Nürensdorf
Tel. 01 / 836 79 71

Mauerentfeuchtungen

RENESCO
René Schmid & Co. AG
8112 Otelfingen, Tel. 056 / 74 01 71

Mess- und Kontrollgeräte

BEVAC, Marcel Grangier
1033 Cheseaux, Tel. 021 / 91 10 86

Metallbau

Hartmann & Co. AG, 2500 Biel
Tel. 032 / 42 01 42
Ernst Schweizer AG, 8047 Zürich
Tel. 01 / 52 69 10
Werk: 8908 Hedingen, 01 / 99 60 22
Metallfassaden, Metallfenster,
Metalltüren, Schutzraumbauteile,
normierte Bauteile

Metall-Normtüren

Brander AG, 8162 Steinmaur
Tel. 01 / 94 13 97

Müllverdichtungsanlagen

Mageba SA, 8057 Zürich
Irchelstr. 18, Tel. 01 / 26 67 36

Notstromanlagen

AKSA AG, Ingenieurbüro
8116 Würenlos, Tel. 056 / 74 13 13

Oelbrenner Oelfeuerungsanlagen

ELECTRO-OIL Oelbrenner AG
8050 Zürich, Siewerdstr. 95
Tel. 01 / 48 53 56

Oeltank- Raumbeschichtung

RENESCO
René Schmid & Co. AG
8112 Otelfingen, Tel. 056 / 74 01 71

Profilbleche

Elometal AG, 3604 Thun
Beatusstr. 6, Tel. 033 / 23 41 44
Notz & Co. AG, Postfach, 2501 Biel
Tel. 032 / 25 11 25, Telex 34107

Pumpen

K. Rüttschi AG, Pumpenbau
5200 Brugg, Tel. 056 / 41 04 55
Schäppi Pumpenservice
8003 Zürich, Gertrudstr. 24
Tel. 01 / 23 48 23

Regale

Hupfer-Regale, 8040 Zürich
Badenerstr. 330/334, Tel. 01 / 44 66 25

Rolladen

Hartmann & Co. AG, 2500 Biel
Tel. 032 / 42 01 42

Schalungen

Cotub AG, 8954 Geroldswil
Tel. 01 / 88 77 34 / 35
Hochleistungsschalung TOP-Cotub

Schieb- und Stapelwände

Bator AG, 3360 Herzogenbuchsee
Tel. 063 / 5 28 42
Schiebewände in schallhemmender
Ausführung
30—45 db
Rosconi AG, 5610 Wohlen
Tel. 057 / 6 49 00 / 6 77 15

Software Engineering

ASI Products AG, 8048 Zürich
Rautistr. 58, Tel. 01 / 52 47 33

Spritzkabinen

Fröhlich Spritzkabinen-
und Apparatebau, 5524 Niederwil
Tel. 057 / 6 57 57 / 58

Storenstoffe

H. Engler & Co. AG
5430 Wettingen, Dorfstr. 37
Tel. 056 / 26 06 24

Stromerzeuger

AKSA AG, Ingenieurbüro
8116 Würenlos, Tel. 056 / 74 13 13

Teppiche

Stamm AG, 8193 Eglisau
Tel. 01 / 96 50 51, Telex 53483

Tore

Bator AG, 3360 Herzogenbuchsee
Tel. 063 / 5 28 42
Falt-, Schiebefalt-, Schiebetore,
Automaten-Steuerungen

Trenn- und Filtermatten

Dolder AG, techn. Abteilung
4000 Basel 4, Tel. 061 / 43 66 00

Vliesmatte

Prodo SA, 1564 Domdidier FR
Tel. 037 / 75 27 27
Bituminöse Bindemittel,
Bau-Chem. Produkte

Vliese für Tiefbau

Isliker & Co. AG, 8050 Zürich
Ringstr. 72, Tel. 01 / 48 31 60
SODOCA AG — Büro Schweiz
c/o Mühlebach-Papier AG
Postfach, 5200 Brugg
Tel. 056 / 94 01 01

Wasserdichte Türen

Tuchschild AG, 8500 Frauenfeld
Telefon 054 / 7 24 71

Distanzkörbe

ein fi-Rista-Element

Paniers de support

un élément fi-Rista

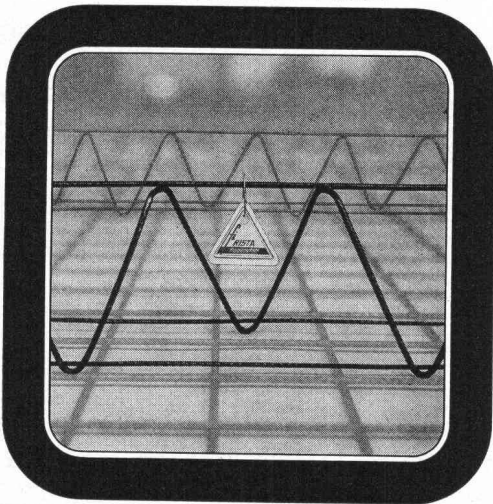

Drahtwerke/Tréfileries
Fischer AG
CH-5734 Reinach AG
Tel. 064 71 15 55

FISCHER REINACH

Die 7 sichtbaren Vorteile der neuen, unsichtbaren Schacht- und Kanalabdeckungen von «esser»:

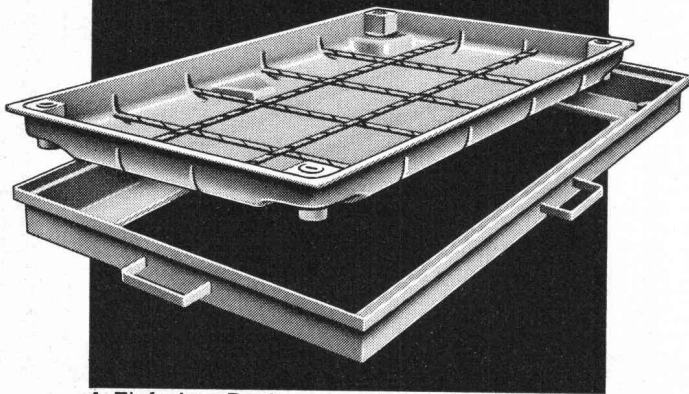

1. Einfaches Baukastensystem – industriell gefertigte Bauteile. **2.** Beton-Verfüllung ohne Schalung. **3.** Griffe zum Tragen und Justieren, die gleichzeitig als Maueranker dienen. **4.** Die neue «esser's»-Schacht- und Kanalabdeckung lässt sich mühelos abheben. Auch nach Jahren. **5.** Belastung des Deckels: über 5 Tonnen Radlast. **6.** Sämtliche Stahlblechteile sind korrosionsfrei (Zinkauflage = 56 µ). In den Fugen bleibt kein Wasser stehen. **7.** Alle nach innen weisenden Zargenkanten sind rund. Also reduzierte Unfallgefahr beim Ein- und Ausstieg.

Verlangen Sie unsere ausführliche Dokumentation oder den Besuch unseres Fachberaters.



Jakob Scherrer Söhne AG
Allmendstrasse 7
8059 Zürich
Telefon 01/25 79 80

Einen zweiten Beruf sollte man haben . . .

Denn die Aussichten auf dem Bau sind nicht besonders rosig. Deshalb sollte man beizeiten einen zweiten Beruf erlernen, um die Existenz zu sichern.

Fachleute der Baubranche könnten z. B. von unserem hochinteressanten Fern-Lehrgang «Innenarchitektur» profitieren. Denn wer schon auf dem Bau zuhause ist, der weiss eine Menge, was auch der Innenarchitekt wissen muss. Da fällt es nicht mehr allzuschwer, sich in die Innenarchitektur einzuarbeiten.

Sichern Sie Ihre Zukunft, indem Sie sich weiterbilden. Informieren Sie sich kostenlos und unverbindlich über die Möglichkeiten, die Ihnen unser Fachkurs bietet. Senden Sie uns den nachstehenden BON.

Gratisbon für ein Schulprogramm

Bitte einsenden an die **Neue Kunstschule Zürich**, Räfelstrasse 11, 8045 Zürich, Telefon 01 / 33 14 18.

Ich wünsche absolut unverbindlich und ohne jegliche Verpflichtung ausführliche Auskünfte und Ihr Gratis-Schulprogramm für den Kurs Innenarchitektur.

SBAZ 77

Name: _____

Vorname: _____

Alter: _____

Strasse: _____

Postleitzahl: _____

Ort: _____

Neu

Die unbrennbare Leicht-Bauplatte Duripanel®

- witterungsbeständig
- bruch- und schlagzäh
- termitensicher und pilzresistent
- leicht verarbeitbar (sägen, nageln, bohren)
- hohe Festigkeit

Der Anwendungsbereich umfasst den gesamten Hochbau.

Name/Firma _____

Strasse _____

PLZ/Ort _____

Tel. _____

Durisol

Durisol AG für Leichtbaustoffe
Badenerstrasse 21
8953 Dietikon ZH
Tel. 01/88 69 81
(ab 19. Nov. 75: 740 69 81)

Bitte ausschneiden und einsenden, Sie erhalten weitere Informationen.



123

zur Lust am Vollbringen

gehört verkaufsgerichtetes
Werben — durch Inserate
in der
Schweizerischen Bauzeitung

Planung und Bau von

Sauna-Anlagen

Neubearbeitete, ausführliche
Richtlinien

des

Schweiz. Sauna-Verbandes
8008 Zürich, Höschgasse 53
Telefon 01 / 47 13 33 16 Seiten

Bestellung durch Einzahlung auf PC 80-50373
Pro Stück Fr. 14.—

GEKO -Simskonsole

⊕ Patent Nr. 475 465

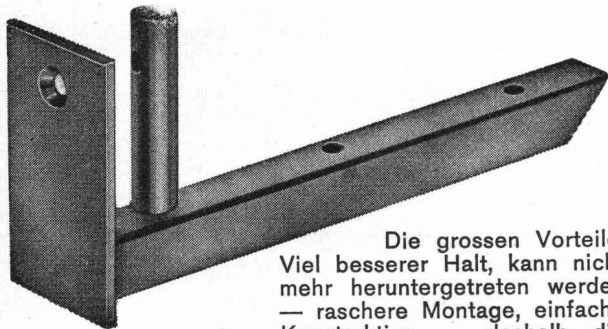

Die grossen Vorteile:
Viel besserer Halt, kann nicht
mehr heruntergetreten werden
— raschere Montage, einfache
Konstruktion — deshalb die
ideale und preisgünstigste
Simskonsole.

Verlangen Sie bei Ihrem Fensterhersteller die GEKO-
Simskonsole — Sie sparen damit Aergers und Geld!

KOCH Beschläge, 8033 Zürich
Tel. 01 / 26 66 36

ATELIER FÜR PERSPEKTIVISCHE ARCHITEKTURZEICHNUNGEN

DAVID-HESS-WEG 14, 8038 ZÜRICH, TELEFON 01 / 45 29 49

erstellt für Sie
anspruchsvolle perspektivische Architekturzeichnungen
für jeden Zweck

BODENHEIZUNGEN

DERIA-DESTRA AG für Strahlungswärme

CH-8132 EGG-ZÜRICH

Zelgmatt 38

Tel. (01) 86 13 50



GOMA

Aufzugs-
Schiebe- und
Klapptreppen
Flachdach-
Ausstiege

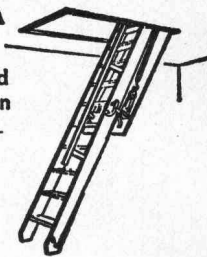

Marcel Matter

Klotenerstrasse 43
Tel. 01 817 80 41

8153 Rümlang

KRÜGER

Wer friert schon gerne auf dem Bau?

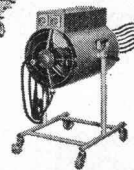
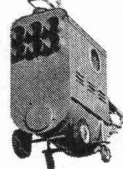

Mit unserem vielseitigen Programm
an mobilen Oelheizgeräten sowie
elektrischen Luftheizern sind wir
jedem Bauheizproblem gewachsen.

Unsere jahrzehntelange Erfahrung
sowie die dezentralisierten Lager
erlauben uns eine fachmännische
und prompte Bedienung.

Rufen Sie uns an, wir informieren
Sie gerne über unsere günstigen
Miet- und Kaufkonditionen!

Krüger+Co.

9113 Degersheim
Telefon 071 54 15 44

Filialen in:
Oberhasli ZH 01 850 31 95
Hofstetten b. Basel 061 75 18 44
Kiesen BE 031 92 96 12



60%
mehr Parkplätze
auf gleicher Fläche



Stienen + Tröhler AG

Monbijoustrasse 16 CH - 3001 Bern
Tel. 031 25 43 55/56

Stellen- und Gelegenheits-Anzeigen

Tarif

Stellenangebote und Ausschreibungen		Ermässigte Preise für Stellengesuche	
1/1 Seite 185×259 mm	Fr. 860.—	1/6 Seite 185×40 mm	1/12 Seite 90×40 mm Fr. 75.—
1/2 Seite 185×128 mm		90×84 mm	Fr. 175.—
90×259 mm	Fr. 450.—	1/8 Seite 185×28 mm	1/16 Seite 90×28 mm Fr. 54.—
1/3 Seite 185×84 mm	Fr. 310.—	90×60 mm	Fr. 135.—
1/4 Seite 185×60 mm		1/12 Seite 90×40 mm	Fr. 92.—
90×128 mm	Fr. 240.—	1/24 Seite 90×18 mm	Fr. 38.—

Chiffregebühr Fr. 4.—, Ausland Fr. 6.—.

IVA AG für internationale Werbung, 8035 Zürich
Beckenhofstrasse 16, Tel. 01 / 26 97 40, PC 80-32735

Filialen:
1004 Lausanne, 19, av. de Beaulieu, Tel. 021 / 37 72 72
1206 Genève, 24, av. de Champel, Tel. 021 / 47 41 10

Anzeigenschluss: Mittwoch der Vorwoche, 10 Uhr.

Für Stellensuchende empfehlen wir ein 3-Monats-Abonnement auf die Schweiz. Bauzeitung (Fr. 33.—, Ausl. Fr. 37.—, rund 13 Hefte)

Dipl. Architekt ETH

sehr guter Darsteller mit langjähriger Praxis, übernimmt Entwurfs- und Projektarbeiten. Auch grosse Wettbewerbserfahrung und vielfacher Preisträger, u. a. kirchliche Zentren, Altersheime und Schulanlagen.

Offerten erbeten unter Chiffre SBZ 122 an IVA AG, Postfach, 8035 Zürich.

Dipl. Kulturingenieur ETH

34, mit Geometerpatent, sucht neuen Wirkungskreis im In- oder Ausland.

Offerten bitte unter Chiffre SBZ 186 an IVA AG, Postfach, 8035 Zürich.

Gesucht nach Madrid (Spanien)

Dipl. Architekt SIA Architekt-Techniker HTL

- Stellung:** Stellvertreter des Büroinhabers (Spanier)
- Aufgabe:**
- Entwickeln von Projekten bis zur Baureife
 - Leiten eines kleinen Teams
 - Koordinieren aller in Zusammenhang mit der Planung, Projektierung und Ausführung stehenden Arbeiten
- Gefordert wird:**
- initiativer Baufachmann im Alter von ungefähr 28 bis 40 Jahren
 - gute Kenntnisse der spanischen Sprache
 - Sicherheit im Entwerfen, gute Erfahrung in der Ausführung, Materialkenntnisse und Fähigkeit, grössere Aufgaben zu leiten
- Geboten werden:** überdurchschnittliche Entlohnung, landesübliche Sozialleistungen und grosszügige Ferien
- Antritt:** nach Vereinbarung

Offerten sind mit Unterlagen über die Ausbildung, Zeugniskopien, Referenzlisten und handschriftlichem Lebenslauf in spanischer Sprache zu richten unter Chiffre SBZ 185 an IVA AG, Postfach, 8035 Zürich.

Amt für technische Anlagen und Lufthygiene des Kantons Zürich

Kanton Zürich

Fernwärmeversorgung Heizkraftwerk Aubrugg

Submission über

Wasseraufbereitungsanlage

Die Offertunterlagen können am 10., 11. und 12. Dezember 1975 jeweils von 8 bis 11 Uhr beim Amt für technische Anlagen und Lufthygiene, Weinbergstrasse 15/17, Zürich 1, Büro 411, eingesehen und bezogen werden. Für die Submissionsunterlagen ist ein Depot von Fr. 50.— zu hinterlegen, das nach Einreichung eines vollständigen Angebotes zurückerstattet wird.

Eingabetermin: Samstag, 31. Januar 1976 (Datum des Poststempels).

Zürich, 26. November 1975

**Direktion der öffentlichen Bauten
des Kantons Zürich**

Société d'ingénieurs-conseils, ayant son siège en Suisse romande
cherche pour son département «Bâtiment»

ingénieur électricien EPF ou ETS

Le candidat doit avoir une expérience de plusieurs années dans le domaine des installations intérieures à courant fort et faible, au stade des études et de l'exécution, ainsi que le sens des responsabilités. Il doit aussi posséder des qualités de novateur sur le plan de la technicité.

Langues exigées: français et allemand, de bonnes connaissances d'anglais seront appréciées.

Salaire adapté aux qualifications, prestations sociales intéressantes. Entrée de suite ou à convenir.

Les personnes intéressées sont priées de soumettre leur curriculum vitae, leur photo ainsi que leurs copies de certificats, sous chiffre 200-6940 à Annonces Suisses S. A., 1211 Genève 4.

Bauausschreibungen

1. Kur-Invalidenheim im Tessin, 16,5 Mio
2. Kur-Invalidenheim Ostschweiz, 9,5 Mio
3. Schul- und Sportanlage Zentralschweiz, 24 Mio

Interessenten aller baugewerblichen Betriebe wollen sich schriftlich unter Einsendung von Fr. 50.— (für Offertformulare) melden bei **F.P.B., 9562 Märwil**
Bauleitung

Hochbauzeichner-Bauführer

30, sucht anspruchsvolle Stelle im Raum Limmattal—Zürich. Gute Referenzen, auch in Entwurf und Ausführung von exklusiven Inneneinrichtungen. Deutsch und Englisch sprechend.

Offerten unter Chiffre 350829-02 an Publicitas, 5401 Baden.

Stahlbau-Techniker

(38) mit 20jähriger Erfahrung von der Projektierung bis zur Montageleitung auf den Gebieten Stahlhoch-, Brücken-, Kran/Seilbahn-, Stahlwasser-, Ofen- und allgemeiner Maschinenbau sowie Grundkenntnisse in Baustatik sucht auf Anfang 1976 neuen Arbeitsplatz im Raum Zürich/Winterthur/Schaffhausen/Baden.

Offerten unter Chiffre SBZ 192 an IVA AG, Postfach, 8035 Zürich.

Dipl. Bauingenieur ETHZ

Diplom Frühjahr 1975, sucht auf Januar 1976 Stelle in Ingenieurbüro oder Unternehmung. Vertiefungsrichtungen: Konstruktion, Grund- und Strassenbau. Sprachkenntnisse: F (Muttersprache), D, E.

Offerten unter Chiffre P 28-460342 an Publicitas, 2301 La Chaux-de-Fonds.

Zu kaufen gesucht

Elektro-optische Distanzmessausrüstung

z. B. Wild Di 3, Kern DM 500 und ähnliches.

Offerten unter Chiffre SBZ 190 an IVA AG, Postfach, 8035 Zürich.

Zu kaufen gesucht

Komb. Hobelmaschine 40 bis 65 cm Hobelbreite

Bandsäge 50 bis 80 cm Rollendurchmesser

W. Bertschi

8052 Zürich-Seebach, Kirchenfeld 75, Tel. 01 / 50 33 54

Metallbauunternehmung hat interessante

Alleinvertretungen

für Bauprodukte und die Elektrobranche auf Agenturbasis zu vergeben. Es handelt sich um bereits gut eingeführte Markenprodukte mit guter Verdienstmöglichkeit.

Interessenten mit Aussendienstenerfahrung melden sich bitte unter Chiffre G 50297 an Publicitas, 4500 Solothurn.

Bauausschreibung

Für ein Objekt in Vulpera (Unterengadin) mit einem Bauvolumen von etwa 35 000 m³ werden die

Baumeisterarbeiten

zur freien Konkurrenz ausgeschrieben. Die Offertunterlagen können ab Montag, 1. Dezember 1975, bei der **Arnold Mathis AG, Architekturbüro und Generalunternehmung, Rätusstrasse 22, 7000 Chur, Telefon 081 / 22 65 22**, angefordert oder gegen telefonische Voranmeldung abgeholt werden.

Es wird gebeten, dass sich nur Firmen an dieser Ausschreibung beteiligen, die sich über die entsprechende Kapazität ausweisen können.

Dipl. Ingenieur Landschaftsplanung

sucht ab sofort Stelle in grösserem Architektur- oder Planungsbüro oder in Garten- und Landschaftsplanungsbüro im Raum Zürich. Bin Schweizerin, 25jährig, und habe verschiedene Praktikumserfahrungen.

Offerten und Anfragen richten Sie bitte unter Chiffre SBZ 188 an IVA AG, Postfach, 8035 Zürich.

Dipl. Bauingenieur ETH

32, Sprachen: Französisch, Deutsch und Englisch, achtjährige In- und Auslandpraxis in Wasserbau, Talsperren und Flussbau (Feasibilitystudie, Projektierung, Bauleitung), sucht ausbaufähige Stelle im In- oder Ausland auf Anfang 1976.

Offerten unter Chiffre SBZ 187 an IVA AG, Postfach, 8035 Zürich.

Erfahrener, sehr versierter

Eisenbetonzeichner

an speditives, sauberes und selbständiges Arbeiten gewöhnt, mit Konstruktionskenntnissen in fast allen Sparten des praktischen Eisenbetonbaus, sucht auf 1. März 1976 oder nach Vereinbarung Stelle auf Ingenieurbüro oder in Unternehmung im Raum Ostschweiz.

Offerten unter Chiffre SBZ 193 an IVA AG, Postfach, 8035 Zürich.

Junger, vielseitiger und dynamischer

dipl. Architekt

sucht abwechslungsreiche Tätigkeit in Architekturbüro oder Unternehmung. Praxis, z. Z. freischaffend.

Offerten unter Chiffre SBZ 191 an IVA AG, Postfach, 8035 Zürich.

Tiefbautechniker/Bauführer

Erfahrung in Bauführung, Kalkulation auf Grossbaustellen im Kraftwerkbau, Hafenanlagen sowie Brücken- und Industriebau, mit langjähriger Ueberseetätigkeit in englischsprachigen Ländern und im Nahen Osten, zur Zeit in der Schweiz tätig, wünscht sich im In- oder Ausland zu verändern.

Offerten unter Chiffre SBZ 189 an IVA AG, Postfach, 8035 Zürich.

Ingenieur-Techniker HTL

(Tiefbau), 30jährig, mit mehrjähriger Praxis in Unternehmung und Ingenieurbüro, sucht Stelle in der Baubranche. Kanton Luzern und Innerschweiz bevorzugt. Eintritt sofort oder nach Vereinbarung.

Offerten erbeten unter Chiffre 1044 an Mosse-Annoncen AG, 8023 Zürich.

Architekt

37, sucht neue, anspruchsvolle Tätigkeit. Einsatz im Ausland möglich.

— Praktische Erfahrung in Projekt- und Ausführungsplanung

— mehrjährige Praxis im In- und Ausland

— Sprachen: Deutsch, Italienisch, Französisch, Spanisch,

Englischkenntnisse

Offerten unter Chiffre 13-303076 an Publicitas, 7002 Chur.

Architekt ETH übernimmt

Projekt- und Werkplanbearbeitungen

zu günstigen Konditionen (ganze Schweiz).

Offerten unter Chiffre SBZ 182 an IVA AG, Postfach, 8035 Zürich.

Baufachmann

36, mit mehrjähriger Erfahrung in Generalunternehmung, wovon fünf Jahre als Geschäftsführer (Wohnungs-, Geschäftshaus-, Industrie- und Hallenbau), sehr gute Kenntnisse im Hoch- und Tiefbau, masch. Erdbewegung, Strassenbau, Stahl- und Elementbau, Verkauf von Bauteilen, sucht neuen, anspruchsvollen Wirkungskreis.

Bereitschaft zur Einarbeitung in branchenfremdes Gebiet.

Offerten unter Chiffre SBZ 177 an IVA AG, Postfach, 8035 Zürich.

Ingenieurbüro mittlerer Grösse sucht

dipl. Bauingenieur ETH

zur Bearbeitung anspruchsvoller Aufgaben des Hoch-, Industrie- und Brückenbaus.

Einige Jahre Praxis in konstruktivem Ingenieurbüro und gute Sprachkenntnisse sind erwünscht.

Wir erwarten gerne Ihre Bewerbung unter Chiffre SBZ 179 an IVA AG, Postfach, 8035 Zürich.



Stump BOHR AG

Mühlebachstrasse 20, 8032 Zürich

Da der Leiter unserer Pfahlabteilung aus unserer Firma ausscheidet, suchen wir einen

Bauingenieur

Folgende Voraussetzungen sollten wenn möglich erfüllt sein:

praktische Erfahrung in verantwortlicher Stellung im Tiefbau; spezielle Kenntnisse auf dem Gebiet der Bohrpfähle, Filterbrunnen und Anker; vertiefte Ausbildung in Bodenmechanik, Maschinentechnik und Vertragsrecht; begeisterungsfähig, verhandlungsgewandt. Sprachen: Deutsch, Französisch und etwas Italienisch.

Bitte senden Sie Ihr handschriftliches Bewerbungsschreiben mit Lebenslauf und Referenzen zuhanden von Herrn H. Stump.

Absolute Diskretion wird zugesichert.

Gesucht qualifizierter

Eisenbetonzeichner

möglichst mit Bauführungserfahrung, der an rasches und selbständiges Arbeiten gewöhnt ist.

Wir sind ein junges Team und bieten eine interessante Stelle.

Arbeitsbeginn: 1. Januar 1976 oder nach Vereinbarung. Melden Sie sich bitte bei

Fehlmann Zug AG, Ingenieurunternehmung
6301 Zug, Chamerstrasse 104, Telefon 042 / 21 25 44

Bauausschreibung

Für das Bauobjekt **Hotel Disentiserhof (Neubau) in Disentis** mit einem Bauvolumen von etwa 60 000 m³ werden die

Baumeisterarbeiten

zur freien Konkurrenz ausgeschrieben. Die Offertunterlagen können ab Donnerstag, 11. Dezember 1975, bei der **Arnold Mathis AG, Architekturbüro und Generalunternehmung, Rätusstrasse 22, 7000 Chur, Telefon 081 / 22 65 22**, angefordert oder gegen telefonische Voranmeldung abgeholt werden.

Es wird gebeten, dass sich nur Firmen an dieser Ausschreibung beteiligen, die sich über eine entsprechende Kapazität ausweisen können.



Wir suchen für unsere Bauabteilung

dipl. Bauingenieur ETH Leiter der Studiengruppe

für

- Pumpspeicherwerke
- neue Wasserkraftanlagen
- Erneuerung bestehender Werkanlagen

Die Tätigkeit erfordert grosses Verständnis und ausreichende Erfahrung auf den Gebieten Energiewirtschaft, Hydraulik, Statik, Hydrologie und der geologisch-technischen Probleme sowie ausgesprochene Befähigung zur Zusammenarbeit wie zur Führung von Mitarbeitern.

Bewerbungen mit Angaben über Ausbildung und bisherige Tätigkeit sind erbeten an die

Nordostschweizerische Kraftwerke AG
Bauabteilung
5401 Baden



L'ÉCOLE POLYTECHNIQUE FÉDÉRALE DE LAUSANNE

met au concours pour son **Institut de technique des transports** un poste d'

ingénieur expérimenté en transports

Domaine d'activité: direction d'un groupe de recherches dans le domaine des transports collectifs: les recherches porteront notamment sur l'aménagement et l'exploitation des réseaux ainsi que sur les «interfaces» et les terminaux.

Conditions requises: formation universitaire complète — expérience dans le domaine des transports — qualités d'organisateur.

Entrée en fonction: à convenir.

Adresser les offres de services avec curriculum vitae détaillé, copies de certificats au:

Service du personnel de l'EPFL, 1007 Lausanne
33, ave de Cour

STAMM

Ein Partner so solid wie sein Produkt.



Fragen Sie ruhig nach.

Hotels

Stamflor-Teppichböden liegen unter anderem in folgenden Hotels:

Hotel Sonne, Silvaplana CH
 Hotel Drei Könige, Basel CH
 Hotel Metropol, St. Gallen CH
 Hotel Schatzalp, Davos CH
 Hotel Hohenfels, Arosa CH
 Hotel Meierhof, Horgen CH
 Waldhotel National, Arosa CH
 Hotel Bristol, Bern CH
 Hotel La Perla, Agno CH
 Bad Schinznach, Schinznach CH
 Hotel Derby, Davos CH
 Hotel Esplanade, Locarno CH
 Sporthotel, Laax CH
 Hotel Monte Cervin, Zermatt CH
 Hotel de Chailly, Clarens CH
 Hotel Fürigen, Fürigen CH
 Hotel Chesa Randolina, Sils-Basegia CH
 Hotel Schlössli, Vaduz FL
 Hotel du Jet d'Eau, Genève CH
 Hotel Tamina, Vättis CH
 Park-Hotel Flora, Bad Ragaz CH
 Eurotel Interlaken, CH
 Hotel Pitter, Salzburg Oe
 Hotel Kahlenberg, Wien Oe
 Hotel Sacher, Wien Oe
 Hotel Imperial, Wien Oe
 Hotel Hohe Munde, Seefeld Oe
 Hotel Schütthof, Zell am See Oe

Schulen

Stamflor-Teppichböden liegen unter anderem in folgenden Schulen:

Handelshochschule, St. Gallen CH
 Primarschulhaus Geeren, Bassersdorf CH
 Rettorato Università di Pavia, Pavia I
 Scuole Europee, Varese I
 Politecnico di Milano, Milano I
 Technische Schule N.K.T., Oslo N

Ladengeschäfte

Stamflor-Teppichböden liegen unter anderem in folgenden Ladengeschäften:

Tuch AG, Zürich CH
 BALLY, Zürich CH
 Globus, Zürich/Bern CH
 Kleider AG, Zürich CH
 Truns Herrenkleider, Zürich CH
 Boutique Oxford, Milano I
 Antichità Conte Foresti, Milano I
 Elizabeth Arden, Milano I
 Modehaus Kohnen, München D
 Einrichtungshaus Rohrbach-Hugenberg, Rottach-Egern D
 Ledermoden Meyer-Schuchardt, Hamburg D
 Schuhhaus Krol, Rotterdam NL
 Warenhaus Wessels, Örebro S
 Kultakänni Shop, Helsinki SF

Banken

Stamflor-Teppichböden liegen unter anderem in folgenden Banken:

Schweiz. Bankverein, Zürich/Chiasso CH
 Kantonalbank, Luzern CH
 Schweiz. Kreditanstalt, Bülach CH
 Volksbank Wien III, Wien A
 Volksbank Rankweil, Rankweil A
 Bank für Tirol und Vorarlberg, Schwaz A
 Banca di Montreal, Milano I
 Banca Nazionale dell'Agricoltura, Milano I

Überbauungen

Stamflor-Teppichböden liegen unter anderem in folgenden Überbauungen:

Grossüberbauung «Cité Schönberg du Milieu» Fribourg CH
 Eigentumswohnungen Allegria, St. Moritz CH
 Eigentumswohnungen Holzmoosrütistrasse, Wädenswil CH
 Überbauung Victoria, Chur CH
 Überbauung Chlupfwies, Oberweningen CH
 Überbauung Hasenmattstrasse, Langenthal CH
 Überbauung Risi, Oberengstringen CH

Verwaltungen

Stamflor-Teppichböden liegen unter anderem in folgenden Verwaltungen:

EFTA Verwaltungsgebäude, Genève CH
 Bürogebäude Bederstrasse, Zürich CH
 BBC, Baden CH
 Bürohochhaus Solitude, Zug CH
 Bürohaus Kolma AG, Wabern CH
 Horta Bahnhofstrasse, Wettingen CH
 Verwaltungsgebäude Rora, Rankweil Oe
 Büroräume Fa. Immobilien-WINTER, Konstanz DL
 Büroräume Fa. Altfeld & Co. GmbH, Konstanz DL
 Sitzungssaal des Rathauses, Rielasingen DL

Spitäler und Heime

Stamflor-Teppichböden liegen unter anderem in folgenden Spitälern und Heimen:

Rheumaklinik, Zurzach CH
 Altersheim Rosengarten, Uster CH
 Ospedale Maggiore Ca'Granda, Milano I
 Private Frauenklinik Dr. Jauch, Konstanz DL
 Psychiatrisches Landeskrankenhaus, Reichenau DL

stamflor®

Stamflor-Teppichboden, ein Produkt der Stamm AG, 8193 Eglisau (Schweiz), Tel. 01 96 50 51, CH Telex 53483