

Objektyp: **Advertising**

Zeitschrift: **Schweizer Ingenieur und Architekt**

Band (Jahr): **101 (1983)**

Heft 6: **Prof. Dr. Bruno Thürlimann zum 60. Geburtstag**

PDF erstellt am: **21.07.2024**

Nutzungsbedingungen

Die ETH-Bibliothek ist Anbieterin der digitalisierten Zeitschriften. Sie besitzt keine Urheberrechte an den Inhalten der Zeitschriften. Die Rechte liegen in der Regel bei den Herausgebern. Die auf der Plattform e-periodica veröffentlichten Dokumente stehen für nicht-kommerzielle Zwecke in Lehre und Forschung sowie für die private Nutzung frei zur Verfügung. Einzelne Dateien oder Ausdrucke aus diesem Angebot können zusammen mit diesen Nutzungsbedingungen und den korrekten Herkunftsbezeichnungen weitergegeben werden. Das Veröffentlichen von Bildern in Print- und Online-Publikationen ist nur mit vorheriger Genehmigung der Rechteinhaber erlaubt. Die systematische Speicherung von Teilen des elektronischen Angebots auf anderen Servern bedarf ebenfalls des schriftlichen Einverständnisses der Rechteinhaber.

Haftungsausschluss

Alle Angaben erfolgen ohne Gewähr für Vollständigkeit oder Richtigkeit. Es wird keine Haftung übernommen für Schäden durch die Verwendung von Informationen aus diesem Online-Angebot oder durch das Fehlen von Informationen. Dies gilt auch für Inhalte Dritter, die über dieses Angebot zugänglich sind.

Schweizer Ingenieur und Architekt

Verlags-AG der Akademischen-technischen Vereine

Erscheint wöchentlich

101. Jahrgang 3. Februar 1983 Heft 6/83

Offizielles Organ:

Schweizerischer Ingenieur- und Architektenverein (SIA)
Gesellschaft Ehemaliger Studierender der ETH Zürich (GEP)
Schweizerische Vereinigung Beratender Ingenieure (ASIC)

Redaktion

«Schweizer Ingenieur und Architekt»

Rüdigerstrasse 11
Postfach 630, 8021 Zürich
Tel. (01) 201 55 36

Redaktoren:

Kurt Meyer, Chefredaktor
Bruno Odermatt,
dipl. Arch. ETH/SIA
Bruno Meyer
dipl. Bauing. ETH/SIA

Druck:

Offset+ Buchdruck AG
Nachdruck von Bild und Text,
auch auszugsweise, nur mit Zustimmung der Redaktion und mit genauer Quellenangabe

Abonnemente

Schweiz:

1 Jahr Fr. 154.—
½ Jahr Fr. 80.50
Einzelnummer Fr. 6.—

Ausland:

1 Jahr Fr. 165.—
½ Jahr Fr. 86.—
Einzelnummer Fr. 7.—

Postcheck: «Schweizer Ingenieur und Architekt», 80-6110 Zürich
Ermässigte Abonnemente für Mitglieder der GEP, des BSA, der ASIC, für Studenten und Mitglieder des STV

SIA-Mitglieder erhalten die Zeitschrift direkt durch das **SIA-Generalsekretariat** zugestellt. **Adressänderungen** sind deshalb dorthin mitzuteilen: Selnaustr. 16, Postfach, 8039 Zürich, Tel. (01) 201 15 70

SIA-Normen und Dokumentationen sind allein beim SIA-Generalsekretariat erhältlich, wo auch diesbezügliche Auskünfte erteilt werden: Selnaustr. 16, Postfach, 8039 Zürich, Tel. (01) 201 15 70

Anzeigenverwaltung

IVA AG für internationale Werbung

Hauptsitz:
Mühlebachstr. 43
8032 Zürich
Tel. (01) 251 24 50

Filiale Lausanne:
19, av. de Beaulieu
1004 Lausanne
Tel. (021) 37 72 72

zum Titelbild

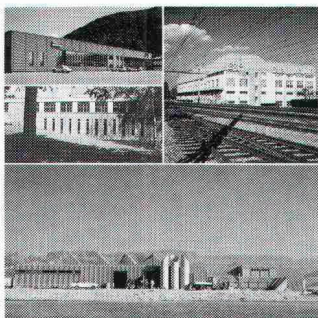

Farbige Wellplatten Ondacolor in horizontaler oder vertikaler Anordnung der Wellung als Gestaltungsmittel moderner Fassadenkonstruktionen.

Eternit AG, 8867 Niederurnen

Ingénieurs et architectes suisses

Adresse: 27, av. de Cour, 1007 Lausanne

No 1/83

Tableau des concours	B 1	Actualité	B 4, 16
Concours	B 2	Editorial	
Lettre ouverte	B 2	A l'occasion de la nouvelle année	1
Vie de la SIA	B 2	Ingénieurs et architectes suisses	2
Bibliographie	B 2, B 4, B 8	Science et foi	
Expositions	B 3, B 5	Science et foi: vers un nou-	

Inhalt

Prof. B. Thürlimann zum 60. Geburtstag

Teil I, der zweite folgt in Heft 7 vom 10. Februar

Prof. Dr. Bruno Thürlimann zum 60. Geburtstag. Von K. Basler, Esslingen-Egg	97
Flowers: ein neues Finite-Element-Programm für Lehre, Forschung und Praxis. Von E. Anderheggen, Zürich	99
Durch Menschen verursachte Bauwerksschwingungen – am Beispiel einer Turnhalle. Von H. Bachmann, Zürich	104
Schweizer Ingenieure in den USA und die Bedeutung ihrer Aktivität für die Schweiz. Von J.-C. Badoux, Lausanne	110
Ein Finite-Element-Modell für die Erfassung der Interaktion zwischen Schub, Normalkraft und Biegung. Von G. Bazzi, Zürich	117
Über Nachweise im Gebrauchszustand. Von M. Birkenmaier, Zürich	120
Über den Einfluss von Rissen beim Rammen von Pfählen. Von A. L. Bouma, Delft	126
Spannungsumlagerung in bewehrten Betonkonstruktionen durch Kriechen und Schwinden des Betons. Von A. S. G. Bruggeling, Delft	131
Zement und Politik. Von H. Eichenberger, Zürich	136
Was charakterisiert einen guten Ingenieur – Aphorismen eines Chefs. Von A. Etterlin, Luzern	139
Räumliche Bewehrungsnetze in Verbund mit Superleichtbeton – ein neues Bauverfahren. Von H. B. Fehlmann, Küsnacht, und M. Grenacher, Brugg	141
Zur Berechnung und Bemessung von Fachwerkträgern mit Knotenplatten in eingeschlitzten Hölzern. Von E. Gehri, Zürich	145
Hängeleitung Felskinn in Saas-Fee. Von J. Grob, Arlesheim	152
Gedanken zur Brückenästhetik. Von H. von Gunten, Zürich	157
Hinweis auf den zweiten Teil der Aufsätze und auf die Zeitschrift «Ingénieurs et architectes suisses»	160

Wettbewerbe

Schliessung einer Baulücke in der Basler Altstadt. Salle omnisport et locaux annexes à Satigny (GE). Neugestaltung des Rigiplatzes, Zürich

Braune Seiten

Laufende Wettbewerbe, Wettbewerbsausstellungen	B 25/B 26
Swissbau '83: Standbesprechungen	B 26–B 28
Tagungen. Ausstellungen. Vorträge. Stellenvermittlung SIA/GEP	B 28

vel horizon du problème, par Bernard Reymond	3	les propriétés mécaniques du béton cellulaire autoclavé, par Yves Houst, Fermin Alou et Folker H. Wittmann	9
Vie de la SIA	5		
Marche des affaires dans les bureaux d'études			
Calendrier des manifestations		Produits nouveaux	B 7
		Industrie et technique	B 8
Sciences des matériaux		Documentation générale	B 8
Influence de l'humidité sur			
No 2/83			
Tableau des concours	B 9	Congrès	B 10
Carnet des concours	B 10	EPFL	B 11
Actualité	B 10, 29	EPFZ	B 11

Wer macht was?

Fachfirmenverzeichnis

Abdichtungen

KUNSTSTOFF-TECHNIK
Aktienges. Himmler, 8041 Zürich
Frymannstr. 15, Tel. 01/482 88 88

Alte Dorfbrunnen (Naturstein) für Parkanlagen usw.

Ferd. Haas, Natursteinbrunnen
3151 Riffenmatt, Tel. 031/93 53 17

Architekturmodelle

ATELIER 7, M. Fricker
Klosbachstrasse 123, 8032 Zürich
Tel. 01/47 92 67

KREBSER MODELLBAU
Dorfstrasse 8, 8307 Effretikon
Tel. 052/32 10 16

Lüchinger Modellbau
9113 Degersheim, Tel. 071/54 15 22

H. Schalk, 8050 Zürich
Thurgauerstr. 70, Tel. 01/302 64 11

Werner Schnüriger, 8953 Dietikon
Moosmattstr. 16, Tel. 01/740 27 57

Modellbau Zaborowsky
Inhaber D. Raffainer
Neumarkt 10, 8001 Zürich
Tel. 01/252 22 16

Bauaustrocknung

Roth-Kippe AG, 8055 Zürich
Gutstrasse 12, Tel. 01/461 11 55

Baugrunduntersuchungen

BBL Baulaboratorium AG
4132 MuttENZ/Basel, Tel. 061/61 33 14

CSD COLOMBI SCHMUTZ DORTHE AG
3097 Liebefeld/Bern, Tel. 031/53 64 12
1066 Epalinges, Tel. 021/32 73 41
1700 Fribourg, Tel. 037/22 76 66
5000 Aarau, Tel. 064/24 66 22
4410 Liestal, Tel. 061/91 24 28

Geotechnisches Büro
P. Kiefer + R. Studer AG
4153 Reinach BL, Tel. 061/76 94 76
Fundationstechnik, Erdbaulabor

GEOTEST AG
3052 Zollikofen, Tel. 031/57 20 74
9008 St. Gallen, Tel. 071/24 87 10
8955 Oetwil a.L., Tel. 01/748 26 85
1785 Cressier FR, 1037 Etagnières

SIEBER CASSINA MOSER
Beratende Geologen und Ingenieure
8008 Zürich, Tel. 01/252 75 60
4600 Olten, Tel. 062/22 65 85
3074 Muri b. Bern, Tel. 031/52 52 31

Berechnungen mit Datenverarbeitung

Fides Rechenzentrum, 8002 Zürich
Bleicherweg 33, Tel. 01/202 78 40.
Geschäftsstellen in:
Basel, Bern, Genf, Lausanne.

Boden-Isoliererelemente

System Legatherm und GANTNER
Leganorm AG, Feldstrasse 31
8400 Winterthur, Tel. 052/25 26 16

Bolzenschweisstechnik

Betonanker + Kopfbolzendübel
NELSON-Bolzenschweisstechnik
8004 Zürich, Tel. 01/242 33 66

Erschütterungs-Messungen

CSD AG (s. Baugrunduntersuchungen)
Geotechnisches Büro
P. Kiefer + R. Studer AG
4153 Reinach BL, Tel. 061/76 94 76
GEOTEST AG (s. Baugrundunters.)

HEIERLI AG, Ingenieurbüro
Culmannstrasse 56, 8033 Zürich
Tel. 01/363 06 60

Faltwände

Rosconi AG, 5612 Villmergen
Tel. 057/22 94 30

Fassadenplanung

Metallbau-Planung J. F. Meyer
6006 Luzern, Seeburgstr. 20
Tel. 041/31 20 88

Feuchtigkeitsmessgerät

H. T. Hauenstein AG, Finkelerweg 32
4144 Arlesheim/Basel
Tel. 061/72 10 60

Fräsen und schleifen von Asphalt und Beton

James Zerbini, 4612 Wangen b. Olten
Tel. 062/32 57 33

Garderobeneinrichtungen

Rosconi AG, 5612 Villmergen
Tel. 057/22 94 30

Geologie – Geotechnik – Geophysik

CSD AG (s. Baugrunduntersuchungen)
Geologiebüro Dr. J. F. Schneider
Beratung, Expertisen, Projektleitung
in Geotechnik, Hydrogeologie,
Geothermie, Rohstoffgewinnung
8439 Mellstorf AG, Tel. 056/53 13 00
GEOTEST AG (s. Baugrundunters.)

Geotechnik

Dr. H. Halter, dipl. Ing. ETH/SIA
Beratung- und EDV-Berechnung im
Grundbau, Erdbaulabor
Ekkehardstr. 25, 8006 Zürich
Tel. 01/362 56 28

Ingenieurbüro G. Mugglin AG
Beratung, Untersuchungsprogramme,
Planung, Berechnung, Überwachung
in Grundbau, Bodenmechanik und
allgemeinem Tiefbau
Bolleystrasse 29, 8006 Zürich
Tel. 01/251 48 62

Gitterroste

Hähn Diagonal-Gitterroste
Otto Wyss
St. Georgenstr. 68, 8400 Winterthur
Tel. 052/22 50 78, Telex 76415

Holzfalltüren - Faltwände

Lienhard Söhne AG, 8038 Zürich
Albisstr. 131, Tel. 01/482 12 90

Holzschutzmittel

Dr. R. Maag AG, 8157 Dielsdorf
Tel. 01/853 12 55
Color xex, Xerotin, Xylosan

Industrie-Vorhänge

Carl Sigerist AG
8207 Schaffhausen, Tel. 053/3 06 66

Injektionen

KUNSTSTOFF-TECHNIK
Aktienges. Himmler, 8041 Zürich
Frymannstr. 15, Tel. 01/482 88 88
RENESCO Bautechnik AG
8112 Otelfingen, Tel. 01/844 31 71

Isolier-Dachelemente

Bau+Industriebedarf AG
4104 Oberwil BL, Tel. 061/30 40 30
SCHICHTEX-Isolierbaustoffe

Isolierunterdach GANTNER

Leganorm AG, 8400 Winterthur
Feldstr. 31, Tel. 052/25 26 16

Kunststoffe

steba kunststoffe - 8808 Pfäffikon SZ
Tel. 055/48 44 50
POLYU® Polycarbonat-Verglasungs-
system (4fach = K-Wert etwa 1,3),
Doppel- und Dreifachstegplatten aus
Acryl/Polycarbonat/PVC,
GFK-Lichtplatten, Lichtkuppeln

Lärmbekämpfung

Schneider+ Co. AG
8401 Winterthur, Im Hölzli 26
Tel. 052/89 21 21
Technische Akustik / Engineering

Lärmschutz

Siegfried Keller AG, Wallisellen
Lärmschutz Büro und Lager:
Zürichstr. 38, 8306 Brüttsellen
Tel. 01/833 02 81

Materialprüfung

BBL Baulaboratorium AG
4132 MuttENZ/Basel, Tel. 061/61 33 14
LPM AG, Beinwil a. See, Tel. 064/71 55 64
Beratung u. Engineering im Bauwesen
Qualitätssicherung, Schadengutachten
und Baustoffexpertisen

Mauerentfeuchtungen

ANDEREGG Mauersanierungen AG
9011 St. Gallen, Tel. 071/23 65 64
RENESCO Bautechnik AG
8112 Otelfingen, Tel. 01/844 31 71

Metallbau

Ernst Schweizer AG, 8047 Zürich
Tel. 01/52 69 10
Werk: 8908 Hedingen, Tel. 01/761 60 22
Metallfassaden, Metallfenster,
Metalltüren, Schutzraumbauteile,
normierte Bauteile
Sonnenenergie-Anlagen
Briefkästen, Holz-Metallfenster

Metallbau

Surber-Metallbau AG, 8004 Zürich
Hohlstrasse 211, Tel. 01/42 87 87
Metallfassaden, Metallfenster,
Schallschutzfenster, Metalltüren,
Brandschutzabschlüsse

Metall-Normtüren

Brander AG, 8162 Steinmaur
Tel. 01/853 06 22

Natursteine

P. De Zanet + Co. AG
8730 Uznach, Tel. 055/72 28 44
J. und A. Kuster, Steinbrüche AG
8807 Freienbach, Tel. 01/784 25 25

Pendeltüren

Carl Sigerist AG
8207 Schaffhausen, Tel. 053/3 06 66

Pfahlprüfungen

GEOTEST AG (s. Baugrundunters.)

Pumpen

GRUNDFOS-PUMPEN AG
CH-8305 Dietlikon
Telefon 01/833 33 77, Telex 59928
HÄNY & CIE. AG, Pumpenfabrik
8706 Meilen, Tel. 01/925 11 31
PUMPENBAU SCHAFFHAUSEN AG
8200 Schaffhausen, Tel. 053/4 30 21
K. Rüttschi AG, Pumpenbau, 5200 Brugg
Tel. 056/41 04 55, Telex 54 233
SOMMER SCHENK SUISSE
Pumpenbau, 5213 Villnachern
Tel. 056/43 13 63

Schallschutz- und Schwingungstechnik

Angst + Pfister, 8052 Zürich
Thurgauerstr. 66, Tel. 01/301 20 20

Schaumstoff-Streifen

zur Fugen-Hinterfüllung
Schaumstoff AG, 8303 Bassersdorf
Geerenweg 4, Tel. 01/836 61 14

Schiebe- u. mobile Wände

Rosconi AG, 5612 Villmergen
Tel. 057/22 94 30

Schnellverschlusskupplungen

STÄUBLI AG, 8810 Horgen,
Tel. 01/725 25 11
Schnellkupplungen für Druckluft,
Flüssigkeit (auch Vakuum),
div. Zubehör Hydraulik u. Pneumatik

Spülkippen für Becken usw.

NILL METALLBAU, 8404 Winterthur
Rud. Diesel-Strasse 2, Tel. 052/29 54 52

Trennwände - Werkkabinen

Verstellbare Blättler-Wände
schallsoliert, feuerbeständig
BLÄTTLER AG, Holz- und Metallbau
Industriestr. 1, 8117 Fällanden
Tel. 01/825 43 85

Treppen

Columbus-Treppen AG
9245 Oberbüren, Tel. 073/51 37 55
Spindeltreppen aus Holz und Alu,
Scheren- und Holzschiebetreppen

Ungezieferbekämpfung

Ketol AG, Abt. Insecta-Service
8157 Dielsdorf ZH, Tel. 01/853 05 16

Unterquerungsarbeiten mit Stahl- und Eternit- rohren bis 1000 mm Ø

für Kanalisation und Werkleitungen

Trenchag AG, 8305 Dietlikon
Tel. 01/833 22 05

Vorfabrizierte Armierungen

Mit fi-Rista-Elementen armeren Sie
wirtschaftlicher
NEU! fi-Ripa-Anschlusskorb
DRAHTWERKE FISCHER AG
5734 Reinach
Tel. 064/71 15 55, Telex 68316 fidra ch

Wasserdichte Türen

Tuchs Schmid AG, 8500 Frauenfeld
Tel. 054/7 24 71

Neu von Meynadier:

Barralastic die elastische Zementschlämme

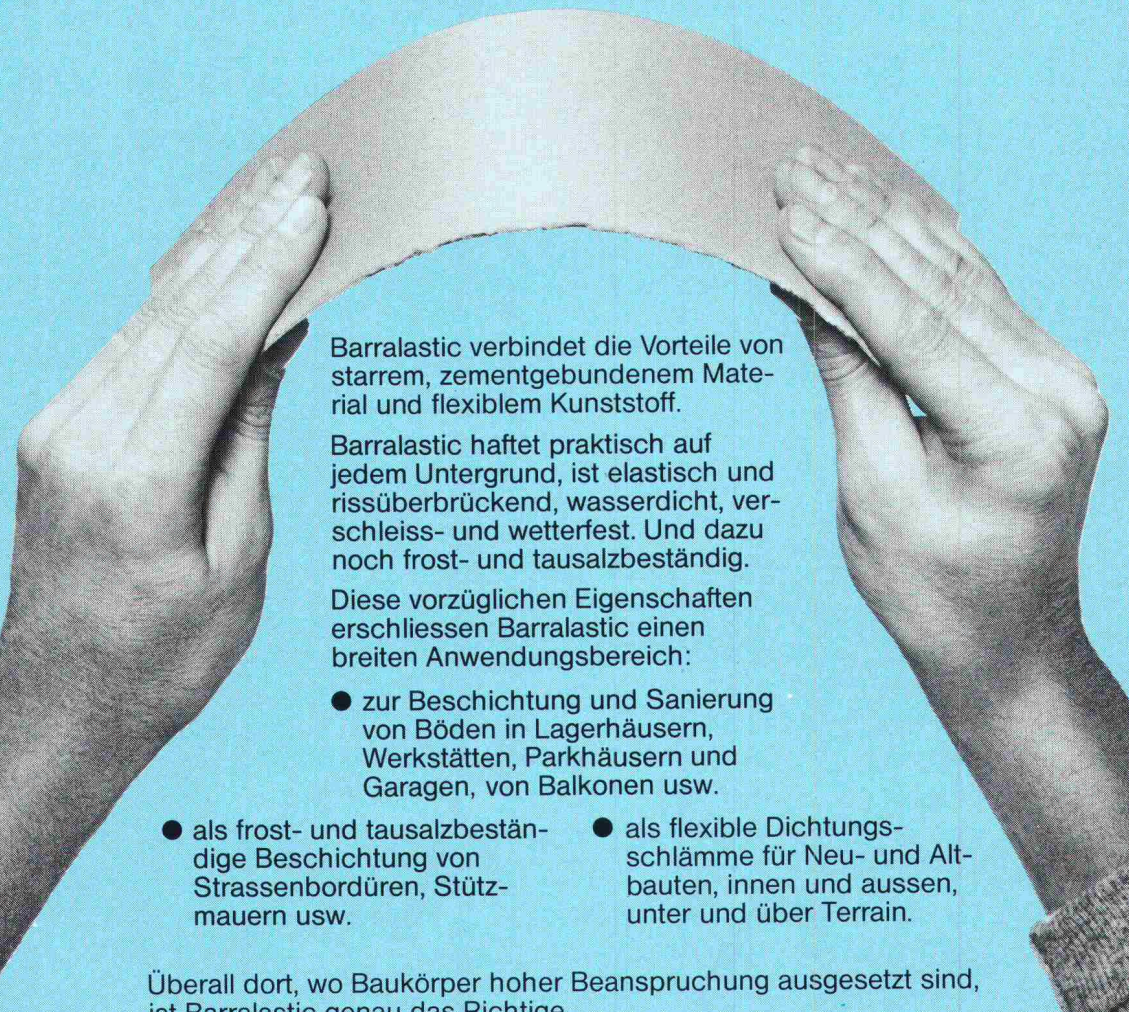

Barralastic verbindet die Vorteile von starrem, zementgebundenem Material und flexiblem Kunststoff.

Barralastic haftet praktisch auf jedem Untergrund, ist elastisch und rissüberbrückend, wasserdicht, verschleiss- und wetterfest. Und dazu noch frost- und tausalzbeständig.

Diese vorzüglichen Eigenschaften erschliessen Barralastic einen breiten Anwendungsbereich:

- zur Beschichtung und Sanierung von Böden in Lagerhäusern, Werkstätten, Parkhäusern und Garagen, von Balkonen usw.
- als frost- und tausalzbeständige Beschichtung von Strassenbordüren, Stützmauern usw.
- als flexible Dichtungsschlämme für Neu- und Altbauten, innen und aussen, unter und über Terrain.

Überall dort, wo Baukörper hoher Beanspruchung ausgesetzt sind, ist Barralastic genau das Richtige.

Barralastic
das Produkt, nach dem Sie
schon lange gesucht haben!



MEYNADIER

8048 Zürich, Vulkanstrasse 110, Tel. 01/64 22 11

Subaru vergrössert den Vorsprung.

Subaru hat als erster Hersteller normale Personenwagen mit Front- und zuschaltbarem 4-Rad-Antrieb gebaut. Und mit einer Erfahrung, die sich durch nichts ersetzen lässt, hat Subaru

dieses Antriebssystem der Zukunft perfektioniert. Ein Vorsprung, der schwer aufzuholen sein dürfte.

Darüber hinaus gibt es jetzt die Subaru-Modelle Super Sta-

tion und Turismo auch mit Automatik: in Verbindung mit dem drehmomentstarken 1800er Motor nochmals eine Erleichterung des sicheren Fahrens unter allen Wetterbedingungen.

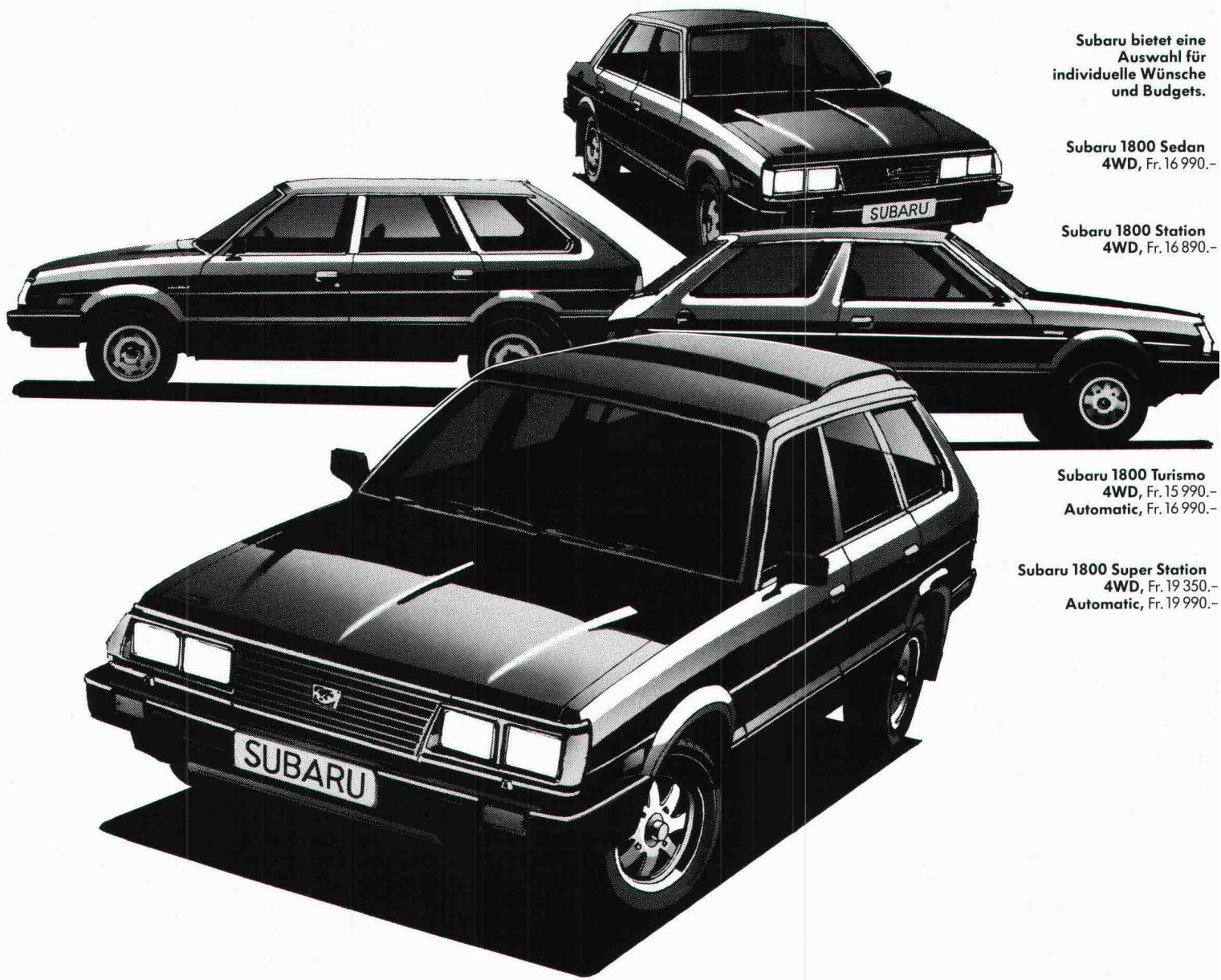

Subaru bietet eine Auswahl für individuelle Wünsche und Budgets.

Subaru 1800 Sedan
4WD, Fr. 16 990.-

Subaru 1800 Station
4WD, Fr. 16 890.-

Subaru 1800 Turismo
4WD, Fr. 15 990.-
Automatic, Fr. 16 990.-

Subaru 1800 Super Station
4WD, Fr. 19 350.-
Automatic, Fr. 19 990.-

Ebenso wie die serienmässige Servolenkung bei Super Station, Turismo und Sedan.

Und dazu kommt, speziell beim Super Station, eine Luxusausstattung, die keine Wünsche

mehr offen lässt.

Spitzentechnik aus Japan hat damit eine neue Dimension gewonnen: das modernste Antriebssystem in Verbindung mit höchstem Komfort.

Damit hat sich Subaru einen weiteren Vorsprung gesichert.

Und bleibt mit seiner Langlebigkeit auch in Zukunft eine der besten Auto-Investitionen, die man sich denken kann.

SUBARU
mit zuschaltbarem 4-Rad-Antrieb

Jetzt auch mit Automatik

Ist für Ihren Betrieb alles beim alten geblieben?

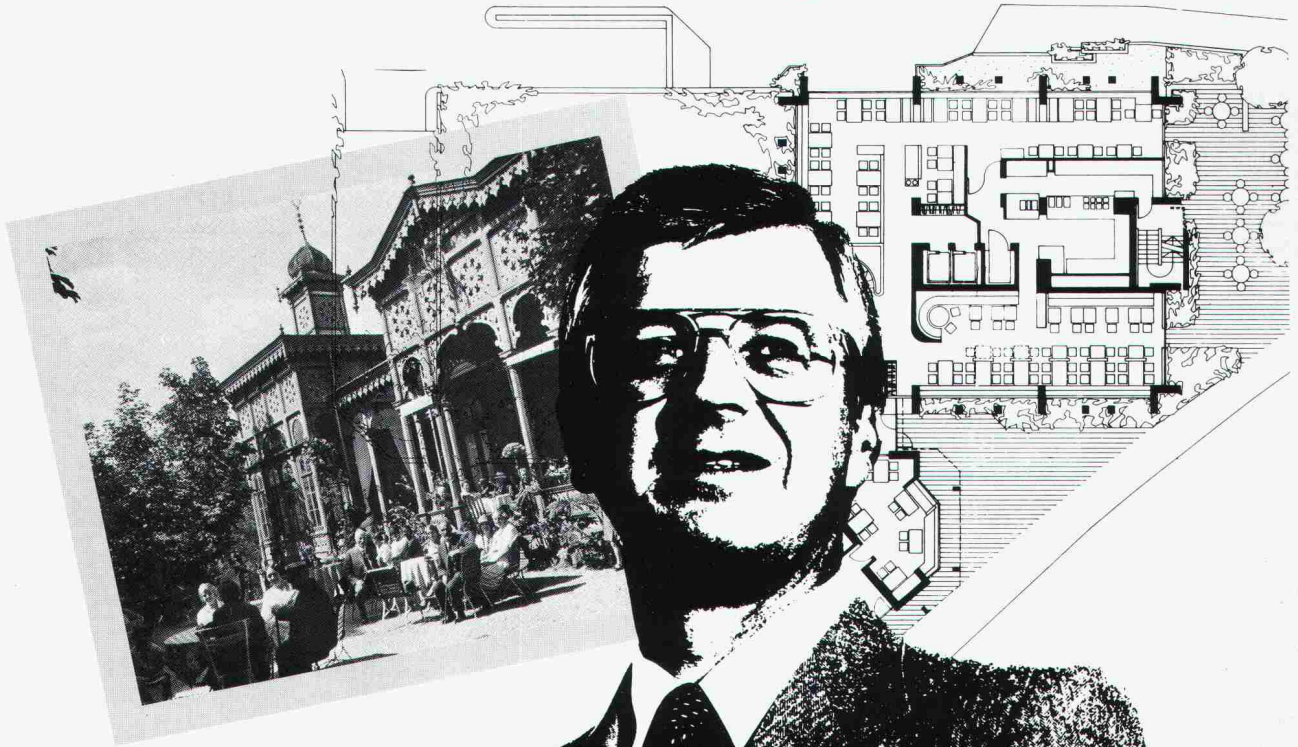

*Sogar was letztes Jahr
richtig war, kann heute
zuviel oder zuwenig sein.*

Fragen

unter vielen:

- Eine Maschine ersetzt oder neu angeschafft?
- Lagerbestände verändert?
- Material, Einrichtungen, Gebäude neu bewertet?
- Die Geldentwertung bei den Versicherungen berücksichtigt?
Auch für die Betriebshaftpflicht?

Bitte reden Sie mit uns.

Es ist beruhigend, wenn man weiss, dass jede Sache vernünftig versichert ist.

winterthur
versicherungen

Der Stein

goporit[®]

Der schalungsfreie Schweizer Baustein mit System, der an keine Fixmasse gebunden ist.

goporit[®]

k-Wert (unverputzt) nach SIA 180/1
 $k = 0,28 \text{ W/m}^2 \text{ K}$
Isolationsdicke 120 mm
Mauerwerkgesamtdicke 25 cm

goporit[®]

Massivbauweise – mit grosser Speichermasse.

goporit[®]

Bauphysikalisch richtiger Aufbau durch asymmetrische Anordnung der Isolations-schichten.

goporit[®]

Baustellengerechte, robuste Ausführung, rasch und problemlos geschosshoch versetzt.

Verkauf und Ausführung ausschliesslich über Baugeschäfte. Wir geben Ihnen gerne Ihren goporit-Fachmann in Ihrer Nähe bekannt. goporit – der Vergleich macht Sie sicher!
Oder kennen Sie einen Isolierbaustein, der mit besseren Argumenten aufwarten kann?

Weitere gonon-Qualitätsprodukte:
gopor T/SE-Trittschallisolationsplatte
gonon Isolations-Unterdach
gonon – der interessante Partner am Bau

gonon

gonon
Kunststoffwerk AG
CH-8226 Schleitheim SH
Telefon 053/6 47 21
Telex 76723 gonon-ch

Ja, ich interessiere mich für die rasche und problemlose Bauweise mit goporit.

Ich wünsche weitere Informationen

Ich wünsche eine persönliche Beratung

Name _____

Strasse _____

PLZ/Ort _____

Telefon _____

SIPOREX® das Fassaden- System

Siporex Verputz Lamit

- Abgestimmt auf SIPOREXplus-Mauerwerk
- Hervorragender Witterungsschutz, schlagregendicht
- Mauerwerk atmet dank guter Dampfdiffusion
- Grosse Farb- und Strukturpalette
- Einfach zu verarbeiten
- Beratung für Architekt und Bauunternehmer



1 Gemauert als monolithische Fassade mit dem k-Wert 0,24 W/m²K bei 35 cm Wandstärke, Qualität GL und 5 Gew.-% Feuchtigkeit.

2 Armiert mit SIPOREX-Stahlarmierung MURFOR = hohe Gebrauchssicherheit.

3 Verputzt mit SIPOREX-Grund- und Deckputz LAMIT erhält das Mauerwerk einen schlagregendichten, atmungsaktiven Schutz. LAMIT ist sowohl von Hand als auch mit der Maschine problemlos zu verarbeiten. Der Grundputz LAMIT A 51 wird in einer Schichtstärke von 10–14 mm auf SIPOREXplus aufgetragen. Der Deckputz LAMIT A 61, in vielen Farben eingefärbt lieferbar, wird frühestens nach 10 Tagen aufgebracht. Die Schichtdicke richtet sich nach der Putzstruktur. Ein nachträglicher Farb-anstrich auf die Fassade entfällt.



Zürcher Ziegeleien
Giesshübelstr. 40
Postfach, 8021 Zürich
Tel. 01/35 93 30

J. Schmidheiny + Co. AG
St.-Leonhard-Str. 32
Postfach, 9001 St. Gallen
Tel. 071/22 32 62

Baustoffe AG Chur
Pulvermühlestr. 81
Postfach, 7001 Chur
Tel. 081/24 46 46

Hard AG Volketswil
8804 Volketswil
Tel. 01/945 45 41

Sergio Merotto
6951 Lugaggia
Tel. 091/91 34 32

BTR-Prebeton AG
Eymattstr. 71, 3027 Bern
Tel. 031/56 33 01

ZÜRCHER ZIEGELEIEN

Der bewährte Hellgraue.

Der neue Gelbe.

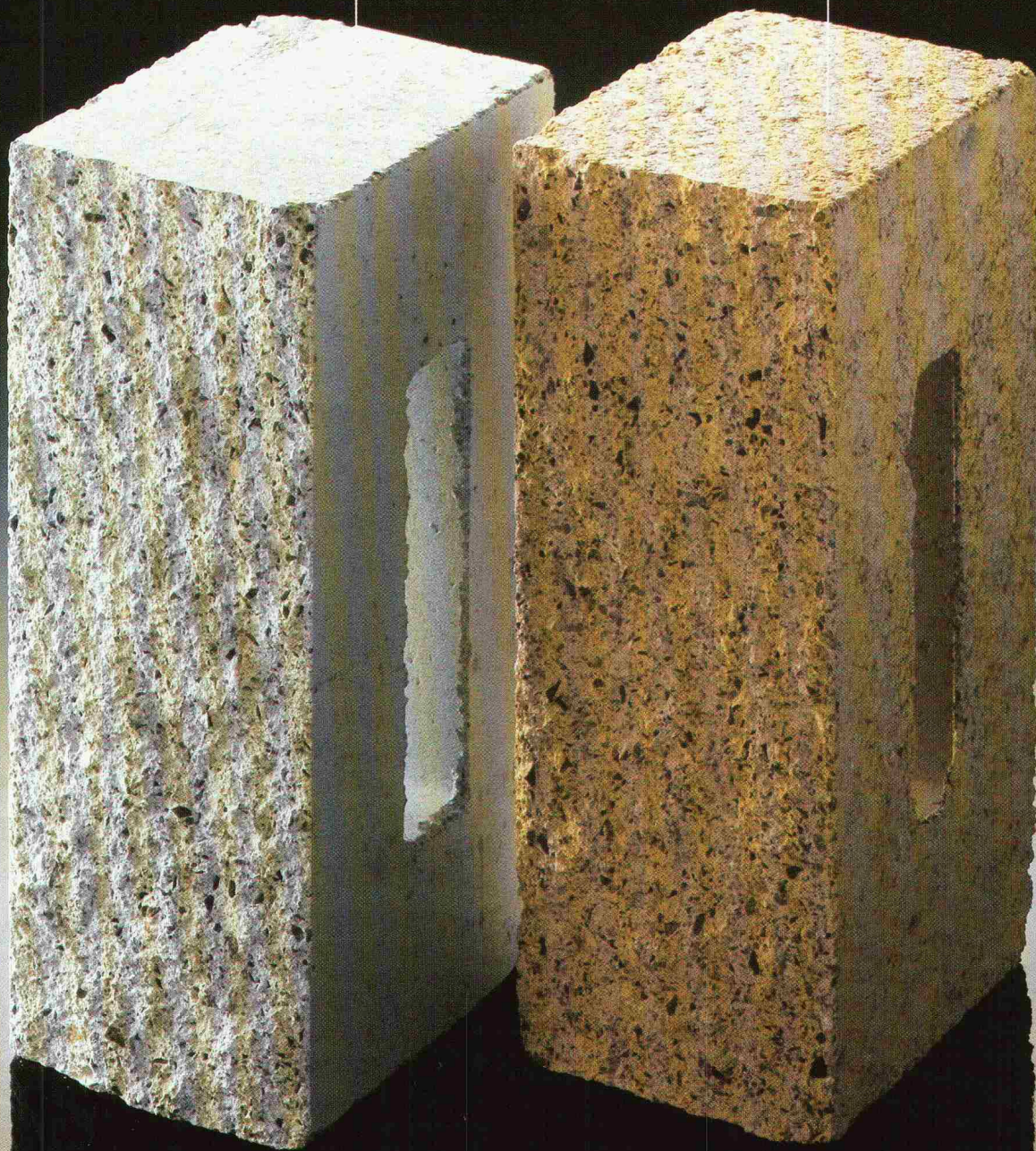

Hardit

**Das Duo mit den
sanften Tönen.**

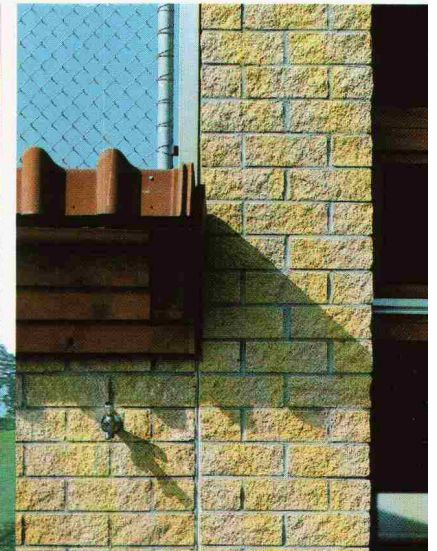
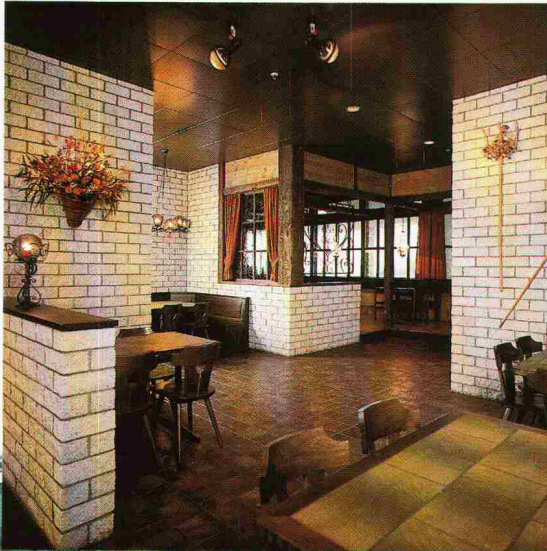

Tonangebend bei der Gestaltung von ästhetischem Sichtmauerwerk mit sympathischem individuellem Charakter ist der HARDIT-Mauerstein, seit es ihn gibt. Ob bei eigenwilligen Einfamilienhäusern, Mehrfamilienhäusern, Schul- und anderen öffentlichen Bauten – die bruchrauhe, typische HARDIT-Oberfläche mit ihrem nuancierten Spiel von Licht und Schatten prägt heute immer häufiger das Gesicht gelungener Architektur.

Und jetzt gibt es für Sichtmauerwerk aus HARDIT eine reizvolle Variante mehr: Nebst dem bisherigen leichten Hellgrau gibt es HARDIT-Mauersteine jetzt auch in frischem, heiterem Gelb!



Mit HARDIT Farbe beken- nen zu dauerhaften, unterhaltsfreien Fassaden

Jetzt erst recht!

Denn es sind nicht allein die gestalterischen Vorteile, die HARDIT als bevorzugten Wandbaustoff charakterisieren. Auch die bauphysikalischen Vorzüge sind beachtlich. Ein gesundes und behagliches Raumklima wird durch das hohe Speicher-
vermögen und die Fähigkeit zur Feuchtig-
keitsdiffusion garantiert. Die individuell
bestimmbare Isolationsdicke bei der zwei-
schaligen HARDIT-Aussenwand ermög-
licht in jedem Fall einen optimalen
Wärmeschutz. Und schliesslich ergeben
die massiven und frostsicheren HARDIT-
Steine absolut unterhaltsfreie Fassaden
von höchster Alterungsbeständigkeit – zu
vernünftigen Baukosten.





Massive Argumente für überzeugende Lösungen.

Was alles für HARDIT spricht, lässt sich mit vielen Beispielen untermauern, von denen zahlreiche in unserer ausführlichen Dokumentation enthalten sind – neben anregenden Hinweisen auf konstruktive Details. Wir schicken Ihnen diese Unterlagen gerne zu – als ersten Baustein für Ihre Planung.

Hardit

Die Bausteine mit Charakter.

Coupon

Bitte schicken Sie uns das ausführliche Dokumentationsmaterial über HARDIT-Mauersteine.

Name _____

Strasse _____

PLZ/Ort _____



Hard AG Volketswil, 8604 Volketswil
Telefon 01/945 45 41

Hard AG Volketswil
8604 Volketswil

Zürcher Ziegeleien
8021 Zürich
Giesshübelstr. 40

Gebietsvertreter Basel:
Kurt Eckert
5016 Obererlinsbach

Gebietsvertreter Solothurn:
Ernst Leuenberger
4500 Solothurn

J. Schmidheiny & Co. AG
Postfach, 9001 St. Gallen
St. Leonhard-Strasse 32

Baustoffe AG Chur
Postfach, 7001 Chur
Pulvermühlestrasse 81

Sergio Merotto
6951 Lugaggia

BTR Prebeton S.A.-AG
1023 Crissier
Zone Industrielle Bois-Genoud

BTR Prebeton S.A.-AG
Verkaufsbüro Bern
3027 Bern
Eymattstrasse 71

GMZ Verkaufsstelle Luzern
Postfach, 6002 Luzern
Sempacherstrasse 14

GOZ Verkaufsstelle Aarau
Postfach, 5001 Aarau
Graben 10

Vorarlberger Zieglerverband
A-6850 Dornbirn
Schulgasse 7



Sie müssen sich schon viel einfallen lassen, damit Sie an seine Leistungsgrenzen stossen.

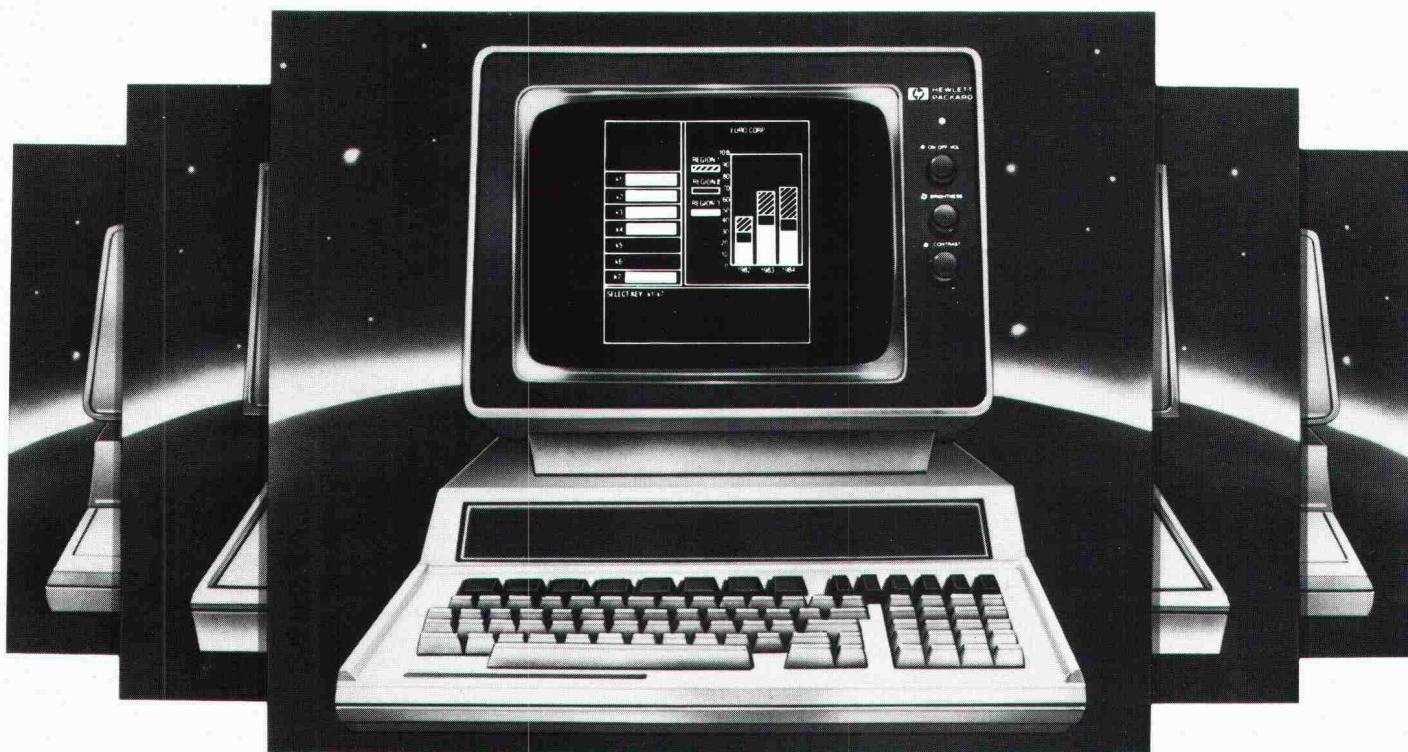

Der neue HP-86 von Hewlett-Packard ist ein leistungsfähiger Tischcomputer, der mit Ihren wachsenden Anforderungen mühelos Schritt hält.

Graphische Darstellung.

Sie können ohne grossen Aufwand verschiedenste Varianten von Diagrammen, Grafiken, Verkaufsstatistiken erstellen – das innerhalb von Minuten und natürlich in Farbe.

Kalkulationen und analytische Probleme.

Wieviel Zeit kostet es Sie, statistische Tabellen und Planungsdiagramme zu erstellen? Mit VISICALC PLUS ändern Sie nur eine Variable. Den Rest erledigt der HP-86 automatisch, und anschliessend können Sie das Resultat in der von Ihnen gewünschten Form präsentieren.

Briefe, Berichte und Rundschreiben.

Setzen Sie Ihre Schriftstücke auf, ohne diese gleich zu Papier zu bringen. Auf dem Bildschirm des HP-86 lässt sich jeder Text entwerfen und problemlos korrigieren. Anschliessend lassen Sie sich das Schriftstück auf einem HP-Drucker Ihrer Wahl ausdrucken.

Dateien-Manipulation.

Die Software des HP-86 erlaubt eine individuelle Gestaltung von verschiedenen Dateien: Speicherung, Aktualisierung und Sortierung dieser Informationen wurden bisher nur von grösseren Rechnern durchgeführt.

Branchenlösungen vom Fachmann.

Wählen Sie heute aus der grossen Auswahl spezieller Software-Lösungen für den HP-86: kommerzielle Anwendungen wie Lohn-/Finanzbuchhaltung, Debitoren/Kreditoren, Fakturierung, Adressverwaltung, Textverarbeitung; für technische Anwendungen in Architektur und Statik, Maschinenbau, Vermessungs- und Ingenieurwesen.

Modulare Hardware.

Unsere Hardware stellt sicher, dass Programme noch bedienungsfreundlicher werden. Deswegen wurde der HP-86 auf einem modularen Konzept aufgebaut, und Sie kaufen nur die System-Komponenten, die Sie zur Bewältigung Ihrer Aufgabe benötigen. Wenn Sie später weitere Peripheriegeräte von Hewlett-Packard hinzufügen, können Sie das im Vertrauen tun, immer ein harmonisches, auf alle seine Funktionen abgestimmtes System zu besitzen.

Hewlett-Packard (Schweiz) AG
Allmend 2, 8967 Widen
Telefon 057/312 111

Professionelle Lösungen leicht gemacht – mit Ihrem Hewlett-Packard.

Ja, ich interessiere mich für den HP-86.

Name: _____

Firma: _____

Strasse: _____

PLZ/Ort: _____

Mein Anwendungsgebiet: _____

Senden an:
Hewlett-Packard (Schweiz) AG
Allmend 2, 8967 Widen

D 4



**HEWLETT
PACKARD**

**Wenn Gerüste ...
dann ROTH-Gerüste**

Jetzt auch in Zürich!

Damit wir unsere wertvolle Kundschaft auch im Raum Zürich noch schneller bedienen können, haben wir am **Sportweg in Zürich-Altstetten** eine Zweigniederlassung eröffnet.

Unsere Haupttätigkeit ist die exakte Montage/Demontage von SUVA-gerechten Gerüstungen. Sei es für private Liegenschaften, Schulen, Kirchen oder Industrie-Anlagen. Als einer der gesamtschweizerisch grössten Betriebe im Sektor Fassadengerüstbau verfügen wir über langjährige Erfahrung.

Profitieren Sie:

- Tradition im Gerüstbau
- 90 geschulte Fachkräfte
- 500 000 m² Gerüst in Stahl und Alu
- 45 Spezialfahrzeuge
- dezentralisierte Betriebsstätten
in Solothurn-Gerlafingen, Basel, Bern
und Zürich

Haben Sie irgendwelche Gerüstprobleme?
Wir öffnen jede „Knacknuss“!

 **01 42 90 29**

W. ROTH
4563 Gerlafingen
Tel. 065 35 47 70

4055 Basel 061 43 44 74
3027 Bern 031 55 67 37
8048 Zürich 01 42 90 29

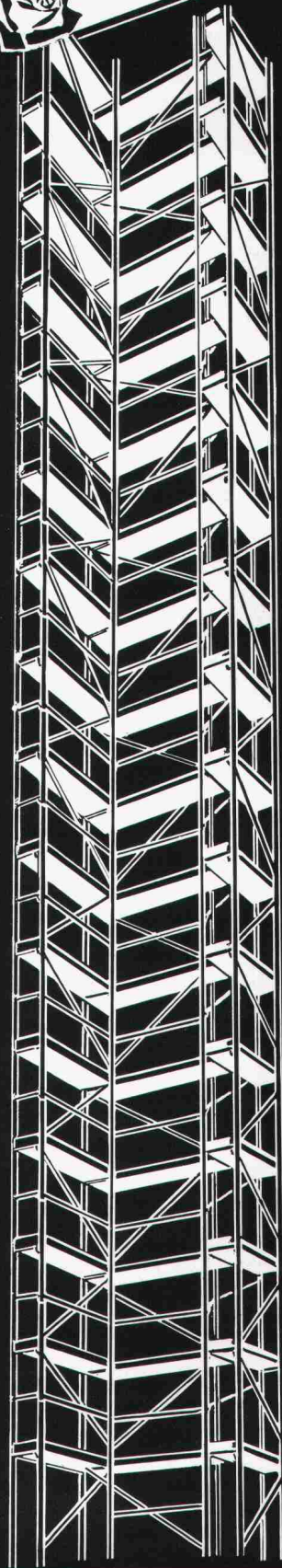

Die Spezialisten für sichere Vandex Flächenabdichtungen



RENESCO- Vandex Abdichtungstechnik.

Die Betonfläche wird optimal vorbereitet. Die Vandex-Beschichtung wird fachgerecht aufgebracht. Wo es nötig ist, kommen andere Dichtungsmassnahmen hinzu z.B. bei Dehnungsfugen. Hier sind erfahrene Praktiker am Werk. Ihre Arbeit bietet volle Gewähr für dauerhaft sichere Abdichtung.

Im Hoch- und Tief- und Wasserbau, in Neu- und Altbauten spielt das Vandex-Abdichtungssystem eine wichtige Rolle. Entscheidend für die Wirksamkeit bei Grund-, Hang- und Sickerwasser usw. ist die richtige Vorbereitung und Anwendung, wenn nötig das Ergänzen durch flankierende Massnahmen.

Als Spezialisten für Bautenschutz und Bausanierung sind wir auch in dieser modernen Flächenabdichtung auf der Höhe. Wir garantieren für den Erfolg.

Wünschen Sie eine Dokumentation? Oder ein Gespräch? Bitte rufen Sie an.

renesco[®]
Bautechnik AG

Lauetstrasse 35, 8112 Otelfingen-Zürich
Telefon: 01/844 31 71

Filialen in Basel, Bern, Chur, Lugano,
Winterthur, Servion-Lausanne

Coupon

- Rufen Sie mich bitte an.
- Ich bitte um den Besuch eines technischen Beraters.
- Senden Sie mir bitte detaillierte Unterlagen.

VANDEX 3

Firma: _____

Strasse: _____

PLZ/Ort: _____

Telefon: _____

Bitte ausschneiden und einsenden an:
Renesco Bautechnik AG,
Lauetstrasse 35, 8112 Otelfingen

SIA/Garage/Nr. 6



①

VSL-Litzen-Spannverfahren

- Spannkabel bis 10 000 kN
(Brückenbau, Hochbau)
- Boden- und Felsanker
(permanent, temporär)
- Monolitzen
(flächenweise Vorspannung von Flachdecken)

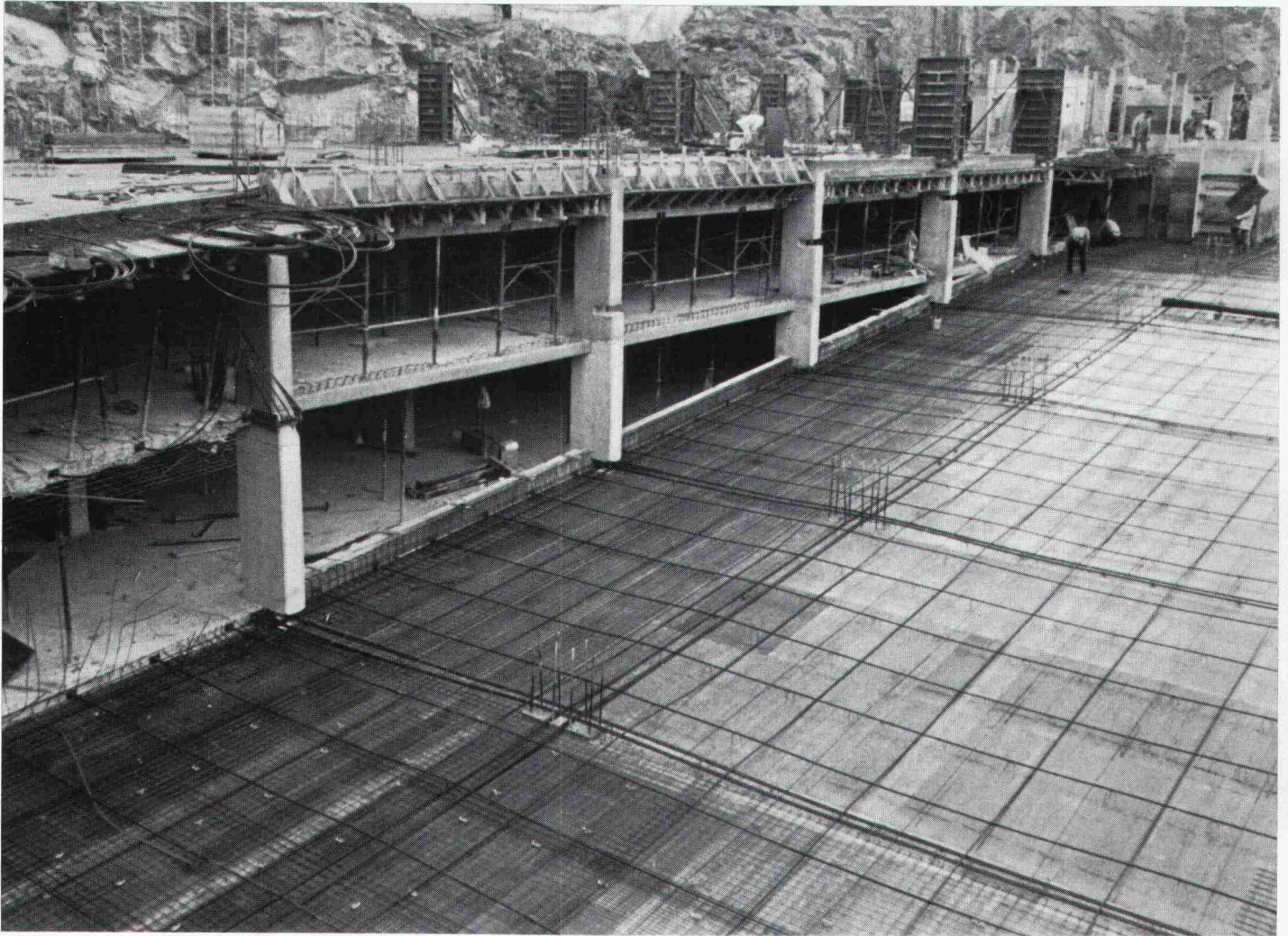

Spannbeton AG
Bernstrasse 9
3327 Lyssach
Tel. 034 / 45 15 72

Précontrainte SA
Ch. Charmeur
1023 Crissier
Tél. 021 / 35 12 78

Precompresso SA
Piazza Collegiata 5
6500 Bellinzona
Tel. 092 / 25 71 17