

Zeitschrift: Schweizer Ingenieur und Architekt
Herausgeber: Verlags-AG der akademischen technischen Vereine
Band: 104 (1986)
Heft: 44

Sonstiges

Nutzungsbedingungen

Die ETH-Bibliothek ist die Anbieterin der digitalisierten Zeitschriften. Sie besitzt keine Urheberrechte an den Zeitschriften und ist nicht verantwortlich für deren Inhalte. Die Rechte liegen in der Regel bei den Herausgebern beziehungsweise den externen Rechteinhabern. [Siehe Rechtliche Hinweise.](#)

Conditions d'utilisation

L'ETH Library est le fournisseur des revues numérisées. Elle ne détient aucun droit d'auteur sur les revues et n'est pas responsable de leur contenu. En règle générale, les droits sont détenus par les éditeurs ou les détenteurs de droits externes. [Voir Informations légales.](#)

Terms of use

The ETH Library is the provider of the digitised journals. It does not own any copyrights to the journals and is not responsible for their content. The rights usually lie with the publishers or the external rights holders. [See Legal notice.](#)

Download PDF: 06.02.2025

ETH-Bibliothek Zürich, E-Periodica, <https://www.e-periodica.ch>

Schweizer Ingenieur und Architekt

Schweizerische Bauzeitung

Verlags-AG der Akademischen-technischen Vereine

104. Jahrgang 30. Oktober 1986 Heft 44/1986 Erscheint wöchentlich

Redaktion

«Schweizer Ingenieur und Architekt»

Rüdigerstrasse 11
Postfach 630, 8021 Zürich
Tel. 01/201 55 36

Redaktoren:
Balthasar Peyer,
leitender Redaktor
Dr. sc. techn. ETH/SIA

Bruno Odermatt,
dipl. Arch. ETH/SIA

Hans U. Scherrer,
dipl. Ing. ETH/SIA

Druck:
Offset + Buchdruck AG, Zürich

Nachdruck von Bild und Text,
auch auszugsweise, nur mit schriftlicher
Zustimmung der Redaktion
und mit genauer Quellenangabe.

Abonnemente

Schweiz:
1 Jahr Fr. 170. —
½ Jahr Fr. 89.50
Einzelnummer Fr. 6.50

Ausland:
1 Jahr Fr. 185. —
½ Jahr Fr. 96. —
Einzelnummer Fr. 7.50

Postcheck: «Schweizer Ingenieur
und Architekt», 80-6110 Zürich

Ermässigte Abonnemente für
Mitglieder des GEP, des BSA, der
ASIC, des STV und für Studenten

SIA-Normen und Dokumentationen sind nur erhältlich
beim **SIA-Generalsekretariat**
Selnaustrasse 16, Postfach,
8039 Zürich, Tel. 01/201 15 70

Bestellungen für Abonnemente
und Einzelnummern sowie Adress-
änderungen von Abonnementen
an die Redaktion; Adressänderungen
von SIA-Mitgliedern an das
SIA-Generalsekretariat

Anzeigenverwaltung

IVA AG für internationale Werbung

Hauptsitz:
Mühlebachstrasse 43
8032 Zürich
Tel. 01/251 24 50

Filiale Lausanne:
Pré-du-Marché 23
1004 Lausanne
Tel. 021/37 72 72

zum Titelbild

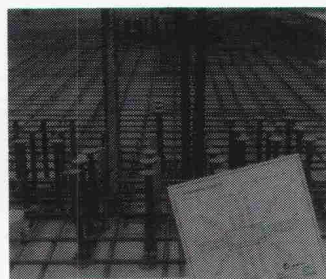

Durchstanzprobleme

Flachdecken haben sich im
Hochbau gegenüber andern Sys-
temen oft als wirtschaftlicher
erwiesen.

Der Vorteil der einfacheren
Schalung und Bewehrung wird
bei Flachdecken aber häufig da-

durch verringert, dass aufwendige
Massnahmen zum Schutze gegen
Durchstanzen notwendig sind.

Bestens bewährt haben sich die
Riss-Dübelleisten als Durch-
stanzbewehrung.

Zu deren grössten Vorteilen zählen:
- Wirtschaftlichkeit
- einfache stat. Berechnung
- beliebige Anordnung der Aus-
sparungen
- Verlegefreundlichkeit
- keine Lagerhaltung, daher
grösste Flexibilität in der Pro-
duktion.

Für die Lösung der Durchstanz-
probleme steht Ihnen der tech-
nische Mitarbeiterstab der Fa.
Riss AG gerne zur Verfügung.

Riss AG, Industriestr. 32
8108 Dällikon, Tel. 01/844 11 22

Offizielles Organ:

Schweizerischer Ingenieur- und
Architektenverein (SIA)

Gesellschaft Ehemaliger Studie-
render der ETH Zürich (GEP)

Schweizerische Vereinigung
Beratender Ingenieure (ASIC)

Inhalt

Umweltschutz

Die Umweltverträglichkeitsprüfung (UVP). Von *Gottfried Hertig*, Gümligen 1103

Umweltverträglichkeitsbericht (UVB). Von *H. O. Schiegg*,
Zürich 1106

Architektur

Architekturprinzipien nach Vitruv – eine Gegenwartsdeu-
tung. Von *W. Blaser*, Basel 1111

Strassenverkehr

Radwegbau aus der Sicht des Benützers. Von *O. Gebhardt*,
Zürich 1121

Umschau

St. Galler Forschungsgespräche 1986: Die rechtliche
Ordnung der Konzerne. Bodenrecht: Lösung auf Geset-
zesstufe. Zunehmende Rekrutierungsschwierigkeiten auf
dem Arbeitsmarkt. Arbeitslosenquote: Musterknaben und
Problemländer. Ausländererwerbsquote nimmt zu.
Taschenstatistik der Schweiz erschienen. Holzenergie:
Überschuss und Mangel. Tritium-Entzugsanlagen aus der
Schweiz. Untersuchung des landwirtschaftlichen Nähr-
stoffkreislaufes im Hallwilerseegebiet. Genug Wind in
Indien für 20 000 MW Strom. Scherwind-Warnsystem für
den Luftverkehr zugelassen. Zusammenarbeit Nagra-
USA: Gemeinsame Forschungen für die Beseitigung
radioaktiver Abfälle 1123

SIA-Mitteilungen

SIA-Fachgruppen
FKV: Studienreise 1987 1126

SIA-Sektionen

Aargau und Baden: Martinimahl. Waldstätte: Besichti-
gung Zentrum Ruopingen. Winterthur: Wechselwir-
kungen zwischen Mensch und elektromagnetischem Feld
(Vortrag). Exkursion nach La Chaux-de-Fonds 1126

B-Seiten

Laufende Wettbewerbe. Wettbewerbsausstellungen. Neu
in der Tabelle. Aus Technik und Wirtschaft. Weiterbil-
dung. Tagungen. Ausstellungen. Vorträge B 169-172

Im nächsten Heft

Tunnel-, Strassen- und Brückenbau
(Änderungen vorbehalten)

Ingénieurs et architectes suisses

Adresse: En Bassenges, 1024 Ecublens, Tél. 021 / 47 20 98

No 21/1986

Le bois suisse

Forêt et société: une
cohérence à retrouver, par
Philippe Vollichard 315

Le Programme d'impul-
sion en faveur du bois 317

Le nouveau bâtiment
administratif du Centre
dendrotechnique romand
au Mont-sur-Lausanne 320
L'arbre au milieu de la
maison – Essai d'interpré-
tation architecturale 323