

Zeitschrift: Schweizer Ingenieur und Architekt
Herausgeber: Verlags-AG der akademischen technischen Vereine
Band: 109 (1991)
Heft: 3

Werbung

Nutzungsbedingungen

Die ETH-Bibliothek ist die Anbieterin der digitalisierten Zeitschriften. Sie besitzt keine Urheberrechte an den Zeitschriften und ist nicht verantwortlich für deren Inhalte. Die Rechte liegen in der Regel bei den Herausgebern beziehungsweise den externen Rechteinhabern. [Siehe Rechtliche Hinweise.](#)

Conditions d'utilisation

L'ETH Library est le fournisseur des revues numérisées. Elle ne détient aucun droit d'auteur sur les revues et n'est pas responsable de leur contenu. En règle générale, les droits sont détenus par les éditeurs ou les détenteurs de droits externes. [Voir Informations légales.](#)

Terms of use

The ETH Library is the provider of the digitised journals. It does not own any copyrights to the journals and is not responsible for their content. The rights usually lie with the publishers or the external rights holders. [See Legal notice.](#)

Download PDF: 30.01.2025

ETH-Bibliothek Zürich, E-Periodica, <https://www.e-periodica.ch>



**Sie und Wir,
ein starkes
Lichtteam**

SWISS
BAU 91

28. 1. - 3. 2. 1991
Halle 212/Stand 475/1. Stock

Licht ist mehr als Lux und Lumen. Ebenso wichtig ist Lichtwirkung, Raumatmosphäre, Design und Ästhetik. Für eine gute Lichtlösung muß alles stimmen. Dazu braucht es mehr als gute Produkte und perfekte Lichttechnik. Es braucht hoch entwickelte Planungsmethoden und einen Partner, dessen Leuchtenprogramm ebenso umfassend ist wie seine

Beratungsdienstleistungen. Darüber sollten wir einmal sprechen, an der Swissbau oder an jedem anderen Ort Ihrer Wahl.

Zumtobel AG
Riedackerstraße 7
CH-8153 Rümlang
Telefon 01/817 15 55
Telefax 01/817 30 76

ZUMTOBEL 
ÜBERLEGENE
LICHTTECHNIK

Schon normkonform?



**Allseitig überzeugend, auch nach SIA 162:
KNICK – das Stahlbetonstützen-Programm.**

NIC Thür

Mit KNICK bekommen Sie die Norm von morgen schon heute leicht in den Griff. Gleichzeitig gewinnen Sie entscheidend an Handlungsspielraum, weil Sie von aufwendigen Tragsicherheitsnachweisen und Bemessungen (Druckglieder mit beliebigen Querschnittsformen) zweckmässig entlastet sind. Was – als durchaus erwünschte Nebenwirkung – auch den Termindruck senkt.

Vielleicht beruhigt es Sie zusätzlich zu wissen, dass diese Software sehr benutzerfreundlich und voll MS-DOS-kompatibel ist.

Wir könnten Ihnen jetzt noch viel darüber sagen, haben aber die Erfahrung gemacht, dass Bauingenieure sich lieber ganz konkret ein Urteil bilden. Das ist uns (als Bauingenieuren) nicht unsympathisch. Wir zeigen Ihnen gerne das ganze Programm.

Hochaktuell im Hoch- und Tiefbau,
mit Hard- und Software für Architekten
und Bauingenieure:

SWISS
BAU91

Halle 212, Stand 359

olivetti
OFFICE
EDV für den Bau

Wir verkuppeln...

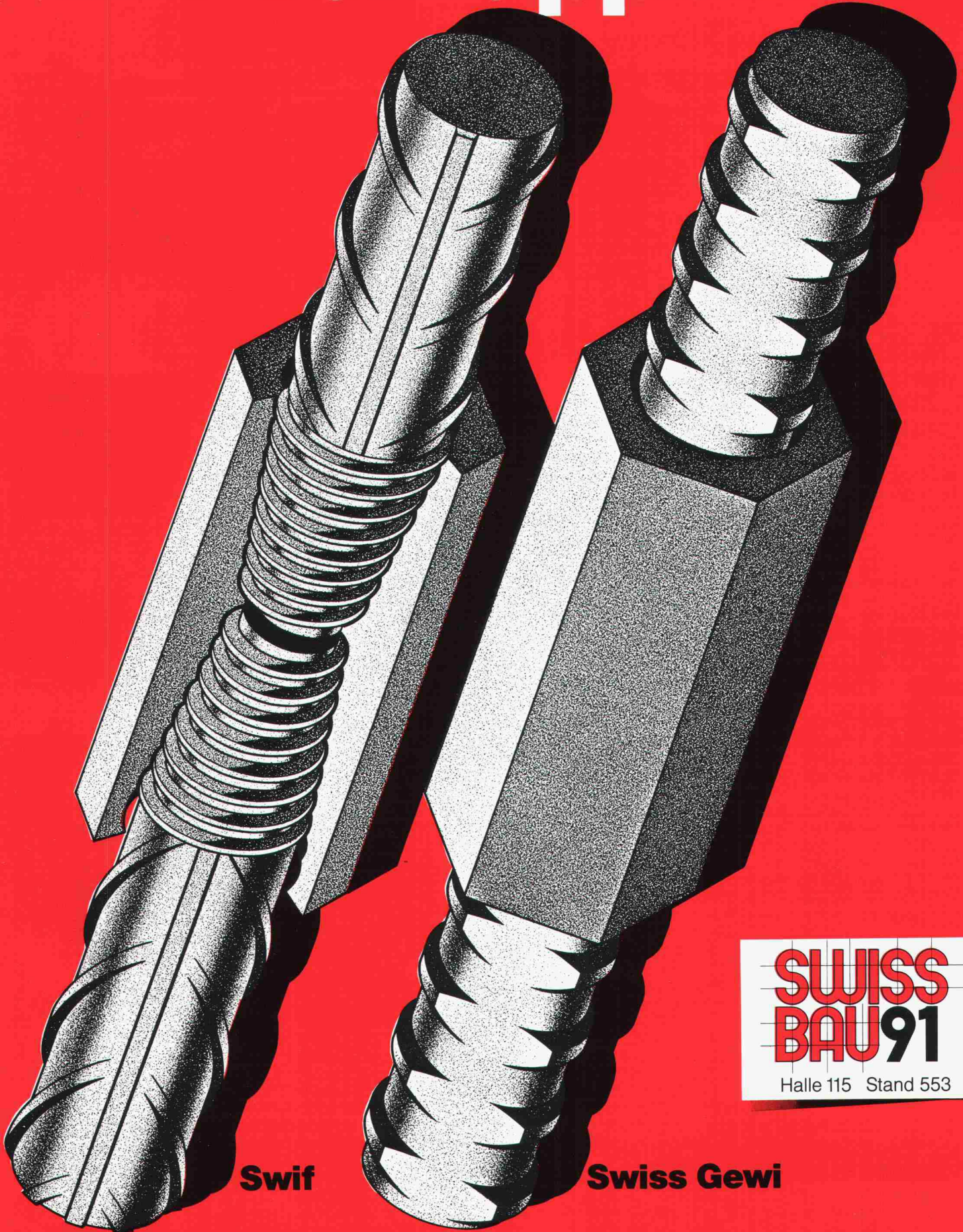

Swif

Swiss Gewi

Swif AG

SpannStahl AG

8712 Stäfa ZH
Telefon 01 937 44 75 Telefax 01 937 20 32

8340 Hinwil ZH
Telefon 01 937 10 20 Telefax 01 937 20 32

**SWISS
BAU91**

Halle 115 Stand 553

Wer macht was?

Abdichtungen

Starr im Dünnschichtverfahren
BAUSCHUTZ AG, RASCOR-Systemtechnik
8048 Zürich, Bristenstr. 10, Tel. 01 / 432 11 30

BENZ AG, Kunstharzbeläge und
Bautenschutz, Bändlistrasse 31,
8064 Zürich, Tel. 01 / 432 50 24

IMPREGNA GmbH, 8036 Zürich,
Abt. Bausanierung, Hallwylstrasse 71
Tel. 01 / 241 95 05, Telefax 01 / 242 07 30

RENESCO AG, Wiesackerstrasse 89,
8105 Regensdorf, Tel. 01 / 842 33 55
Fax 01 / 840 36 08

STUMP BOHR AG, 8032 Zürich
Abt. Bautenschutz
Mühlebachstr. 20, Tel. 01 / 252 56 22

Abdichtungen

BAUPLUS c/o DIENER AG
Asylstr. 77, 8030 Zürich, 01 / 252 55 34

Abfallkonzepte

Büro für Kies + Abfall AG
3118 Uttigen, Tel. 033 / 45 48 48

BUXBAUM ENGINEERING AG,
5400 Baden, Mellingerstrasse 1,
Tel. 056 / 22 44 30

Akustik

IMHOF AKUSTIK, Ingenieurbüro
9043 Trogen, Tel. 071 / 94 31 11
4242 Laufen, Tel. 061 / 89 21 51

SINUS ENGINEERING AG, 6010 Kriens
Amlehnstrasse 22, Tel. 041 / 41 79 19
Akustik und Lärmbekämpfung
Beratung, Messung, Gutachten

Alarm-Melder / Notruf / Melde-Anlagen

auf 2-Draht-Telefon od. Netzleitungen
TELBIT AG, W. Linggi, El. Ing. SIA
8340 Hinwil, Tel. 01 / 937 25 50 oder
Fax 01 / 937 48 45

Altlasten/Deponien

Dr. W. REHSE, Ing.- u. Hydrogeologie
Planung + Beratung, Tel. 031 / 25 83 21
3011 Bern, Gutenbergrasse 13

Angewandte Klimatologie/Meteorologie

Umweltüberwachung/Lufthygiene/
Geoinformatik
METEOTEST, Tel. 031/23 74 17
Fabrikstrasse 29, 3012 Bern

Architekturfotografie

Fotoatelier M. Rüedi
8266 Steckborn, Tel. 054 / 61 33 55

Architekturmodelle

LÜCHINGER Modellbau
9113 Degersheim, Tel. 071 / 54 15 22

SCHALK MODELLBAU AG
8050 Zürich, Tel. 01/302 64 11
5430 Wetztingen, Tel. 056/27 10 80

WERNER SCHNÜRIGER, 8953 Dietikon
Moosmattstr. 16, Tel. 01/740 27 57

MODELLBAU ZABOROWSKY
Inhaber D. Raffainer
Neumarkt 10, 8013 Zürich, 01/252 22 16

Asbestentfernung Brandabschottungen

Reichenberger AG, 6038 Gisikon
Reuss-Strasse 9, Tel. 041 / 91 02 22

Bauaustrocknung

Roth-Kippe AG, 8055 Zürich
Gutstrasse 12, Tel. 01 / 461 11 55

Baugrunduntersuchungen

BBL Baulaboratorium AG
4132 Muttenz/Basel, 061/61 33 14

EUB, Prüflabor für Erdbau,
Umwelt und Baustoffe,
3014 Bern, Stauffacherstrasse 130 A
Tel. 031 / 42 81 52, Fax 031 / 41 18 53

CSD COLOMBI SCHMUTZ DORTHE AG
3007 Bern, Tel. 031 / 26 30 10
1052 Le Mont-s.-Lausanne, 021/37 12 41
1700 Fribourg, Tel. 037 / 22 76 66

5000 Aarau, Tel. 064 / 24 66 22
4410 Liestal, Tel. 061 / 921 24 28

6004 Luzern, Tel. 041 / 51 24 71
1950 Sion, Tel. 027 / 22 60 76

2900 Porrentruy, Tel. 066 / 66 58 58
8158 Regensberg, Tel. 01 / 853 02 57

Baugrunduntersuchungen

GEOTEST AG
(s. Geologie - Geotechnik - Geophysik)

K + S P. KIEFER + R. STUDER AG
4153 Reinach BL, Tel. 061 / 711 94 76

SIEBER CASSINA + PARTNER
Sieber Cassina Handke + Partner
(s. Umweltverträglichkeitsprüfung)

Bauphysik

AG HEINR. HATT-HALLER, Zürich
Bauphysik und Bautechnologie
Tel. 01 / 461 16 50

KOPITSIS BAUPHYSIK
M. Sc. dipl. Bauphysiker SIA
5610 Wohlen, Tel. 057 / 22 55 15

Bauschäden und Expertisen

AG HEINR. HATT-HALLER, Zürich
Hoch- und Tiefbauunternehmung
Tel. 01 / 461 16 50

CONCRETAG
(s. Bauwerkserhaltung)

LPM Baustoffprüfinstitut
Tannenweg 1066, 5712 Beinwil am See
Tel. 064 / 71 55 64, Fax 064 / 71 55 55

TFB + Betonstrassen AG Wildegg
Beratungen im Hoch-, Tief- und
Strassenbau
Lindenstrasse 10, 5103 Wildegg
Tel. 064 / 53 17 71, Telefax 064 / 53 16 27

VSL BETONEXPERT (s. Bauwerkserhaltung)

Bauwerkserhaltung

CONCRETAG
Beratende Ingenieure u. Architekten
Produkteunabhängige Beratung und
Expertisen, Zustandsanalysen,
Unterhaltskonzepte, Sanierungs-
vorschläge, Laboruntersuchungen,
Qualitätssicherung
8052 Zürich, Schaffhauserstrasse 473
Tel. 01 / 302 11 33, Fax 01 / 302 12 50

VSL BETONEXPERT
Beratende Ingenieure, neutrale
Begutachtung, Zustandsanalysen,
Expertisen, Laboruntersuchungen,
Unterhaltskonzepte, Sanierungsvor-
schläge, Qualitätssicherung, Frisch-
betonkontrollen, Vakuuminjektionen.
8304 Wallisellen, Industriestrasse 48
Tel. 01 / 830 76 70, Fax 01 / 830 76 71
3000 Bern 22, Scheibenstrasse 70
Tel. 031 / 40 19 00, Fax 031 / 41 97 19
1023 Crissier, Rue Arc-en-Ciel 2
Tel. 021 / 634 73 24

Betonfarben

PROTECTING AG,
Gütstrasse 15a, 8700 Küsnacht
Tel. 01 / 910 56 70, Fax 01 / 910 37 06

Betonlabor

EUB, Bern
Stauffacherstrasse 130 A, 3014 Bern
Tel. 031 / 42 81 52, Fax 031 / 41 18 53

TFB Wildegg
Lindenstrasse 10, 5103 Wildegg
Tel. 064 / 53 17 71, Telefax 064 / 53 16 27

VERSUCHSTOLLEN HAGERBACH AG
7320 Sargans, Tel. 085 / 2 59 09

Beton- und Naturstein-Untersuchungen

EUB, Bern (s. Betonlabor)
GEOTEST AG
(s. Geologie - Geotechnik - Geophysik)
CSD AG (s. Baugrunduntersuchungen)

Betonbohren/Betonfräsen

BETONBRENN AG, Asylstrasse 77
8030 Zürich, Tel. 01 / 252 55 39

SPALTENSTEIN HOCH + TIEFBAU AG
Schaffhauserstrasse 372, 8050 Zürich
Tel. 01 / 316 11 11

Betonsanierungen

BAUPLUS c/o DIENER AG
Asylstr. 77, 8030 Zürich, 01 / 252 55 34

BENZ AG, Kunstharzbeläge und
Bautenschutz, Bändlistrasse 31,
8064 Zürich, Tel. 01 / 432 50 24

BETOSAN AG, Zikadenweg 7,
3000 Bern 32, Tel. 031 / 42 92 82

AG HEINR. HATT-HALLER, Zürich
Hoch- und Tiefbauunternehmung
Tel. 01 / 461 16 50

IMPREGNA GmbH, 8036 Zürich,
Abt. Bausanierung, Hallwylstrasse 71
Tel. 01 / 241 95 05, Telefax 01 / 242 07 30

Betonsanierungen

Gunit, Spritzbeton, Sandstrahlen
E. LAICH SA, 6670 Avegno,
Tel. 093 / 81 17 22

J. F. JOST BAU AG, Steinwiesenstr. 3,
8952 Schlieren, Tel. 01 / 730 32 32

RENESCO AG, Wiesackerstrasse 89,
8105 Regensdorf, Tel. 01 / 842 33 55
Fax 01 / 840 36 08

SPALTENSTEIN HOCH + TIEFBAU AG
Schaffhauserstrasse 372, 8050 Zürich
Tel. 01 / 316 11 11

STUMP BOHR AG, 8032 Zürich
Abt. Bautenschutz
Mühlebachstr. 20, Tel. 01 / 252 56 22

TECTON-BAUTENSCHUTZ AG
5432 Neuhenhof, Ringstr. 18
Tel. 056 / 87 11 90, Fax 056 / 86 18 55

Betonsanierung:

Eine Wissenschaft für uns!
10 Jahre Erfahrung · 300 000 m²
bearbeitet · Kompetente Analysen ·
Umfassende Beratung.

ROBERT SPLEISS AG
Bauunternehmung
Mühlebachstrasse 164, 8034 Zürich
Tel. 01 / 382 00 00, Fax 01 / 382 00 07
Wir freuen uns auf Ihren Anruf und
stehen gerne zu Ihrer Verfügung.

Brandabschottungen

AG für Isolierungen
8050 Zürich, Tel. 01 / 311 63 63
Reichenberger AG, 6038 Gisikon
Reuss-Strasse 9, Tel. 041 / 91 02 22

Brandschutzdämmungen

AG für Isolierungen
8050 Zürich, Tel. 01 / 311 63 63
SCHNEIDER DÄMMTECHNIK AG,
8401 Winterthur, Im Hölderli 26
Tel. 052 / 89 21 21

CAD Allplot/Allplan

allcad ag, CAD für das Bauwesen
8625 Gossau ZH, Tel. 01 / 935 49 27
Verkauf, Schulung, Hot-Line, Planproduktion

CAD Allplot/Allplan

Computer Design Sieber
CDS Bausoftware AG, 9435 Heerbrugg
Tel. 071 / 72 66 75, Ihr Partner:
praxisbezogen, kundennah, flexibel
und zukunftssicher

CAD-Arbeitsplätze für Archi- tekten und Bauingenieure

FIDES INFORMATIK
8004 Zürich, Tel. 01 / 249 27 01
Integrierte Lösungen (Berechnungen,
Devisierung, CAD) für das gesamte
Bauwesen.

CADD für Architekten

Die Komplettlösung auf dem PC für
Architektur und Innenausbau:
3D/SOLIDS und PAINT für Entwurf
und Präsentation, 2D für Konstruktion
Beratung · Schulung · Gesamtlösung
POINT LINE AG, Zürcherstr. 27
5402 Baden, Tel. 056 / 20 14 60

CAD für Architektur u. Design

CAD-Systeme CADAM und CATIA
IBM Schweiz, CAD-Center
Hohlstrasse 604, 8048 Zürich
Tel. 01 / 436 73 68

CAD für Architekten und Bau- ingenieure/Bauadministration

PCG INFORMATIK AG
8957 Spreitenbach, Tel. 056/71 49 81-82
komplette Lösung für das Bauwesen

CAD für Bauwesen

ARIGER, MARTY & ZWICKY AG
9500 Wil, Tel. 073 / 22 56 64
«Aus der Praxis - für die Praxis»
Devisierung, Baukostenkontrolle -
CAD-Lösung - die integrierte Lösung

CAD/Messerli CAD

Professionelles CAD im Bauwesen
Bauadministration (1550 Kunden)
ROLAND MESSERLI Informatik
8957 Spreitenbach, Tel. 056 / 70 12 55
3011 Bern, Tel. 031 / 46 19 14

CAD Speedikon

Das integrierte CAD-System für die
Baubranche mit über 650 Arbeits-
plätzen in der Schweiz
RWZ DR. WALDER + PARTNER AG
Tannackerstr. 2, 3073 Gümligen
Tel. 031 / 52 21 24, Fax 031 / 52 81 01

CAD/STATIK/EDV für Bauingenieure

Programmsystem CAESAR,
vollständige EDV-Lösungen für das
ganze Bauingenieurbüro.

RONY DAHINDEN
Ingenieure + Software AG
8370 Sirmach, Tel. 073 / 26 39 22

CAD vom Architekten

VIFIAN + ZUBERBÜHLER AG
8904 Aesch, Tel. 01 / 737 38 11
Das seit 1987 von Schweizer
Architekten meistgekauft
CAD-System! An einer unverbind-
lichen Demo zeigen wir Ihnen warum.

Datenverarbeitung

INSER AG, Beratende Ing. für EDV
Rechen- und Zeichenzentrum
3097 Liebefeld, Tel. 031 / 26 30 10

EDV-Baulösungen

Bauadministration und CAD auf PC's
PTO P. Petillo, 5212 Hausen b. Brugg
Unterlagen, Vorführung, 056 / 42 12 32

Endoskopie

VSL BETONEXPERT (s. Bauwerkserhaltung)

Erschütterungen/Messungen

AIR-LOC Schrepfer AG,
Eigenheimstrasse 22
8700 Küsnacht ZH, Tel. 01 / 929 22 66

CSD AG (s. Baugrunduntersuchungen)
EXPLOSIV CONSULT AG
8492 Wila, Tel. 052 / 45 17 78

GEFAS AG (s. Geologie - Geotechnik -
Geophysik)

GEOTEST AG
(s. Geologie - Geotechnik - Geophysik)
K + S P. KIEFER + R. STUDER AG
4153 Reinach BL, Tel. 061 / 711 94 76

Fassadenisolation

Fassaden, hinterlüftet, isoliert
Unsere besondere Spezialität!
15 Jahre Erfahrung · 500 000 m²
verarbeitet · Permanente Schulung
unserer Spezialisten · Umfassende
Beratung.
ROBERT SPLEISS AG
Bauunternehmung
Mühlebachstrasse 164, 8034 Zürich
Tel. 01 / 382 00 00, Fax 01 / 382 00 07
Wir freuen uns auf Ihren Anruf.
Für Sie, das Neueste von der Front!

Fassadenplanung

Metallbau-Planung J. F. Meyer AG
6006 Luzern, Würzenbachstr. 17
Tel. 041/31 20 88

Felslabor

VERSUCHSTOLLEN HAGERBACH AG
7320 Sargans, Tel. 085 / 2 59 09

Feuchtigkeitsmessgerät

Schieritz & Hauenstein AG
Finklerweg 32, 4144 Arlesheim
Tel. 061 / 701 10 60, Fax 061 / 701 16 41

Frischbetonkontrollen

EUB, Bern
Stauffacherstrasse 130 A, 3014 Bern
Tel. 031 / 42 81 52, Fax 031 / 41 18 53
IMP Bauteat AG (s. Strassenbaulabor)
VSL BETONEXPERT, 8304 Wallisellen
Industriestrasse 48, Tel. 01 / 830 76 70
Fax 01 / 830 76 71

Gebäudesimulation

Dyn. Simulation des therm. und energ.
Verhaltens mit DOE oder DECOS.
GELLINGER AG, Energie- und Umwelttechnik
Museumstrasse 3, Postfach 988
8401 Winterthur, Tel. 052 / 88 17 01

Geologie - Geotechnik - Geophysik

CSD AG (s. Baugrunduntersuchungen)
GEFAS AG, Hinterbüelstrasse 3
8307 Effretikon, Tel. 052 / 32 25 32
Bodenuntersuchungen (Georadar),
Erschütterungsmessungen, Sprengtechnik
GEOTEST AG
3052 Zollikofen, Tel. 031 / 57 20 74
9008 St. Gallen, Tel. 071 / 24 87 10
6048 Horw LU, Tel. 041 / 47 10 24
8955 Oetwil a.L., 4587 Aetingen SO
1700 Fribourg, 1033 Cheseaux-s./L.
1915 Chamoson VS

Geologie - Geotechnik - Geophysik

SIEBER CASSINA + PARTNER
Sieber Cassina Handke + Partner
(s. Umweltverträglichkeitsprüfung)

Grundbautechnik

RL TERRAPROJECT AG ZUG
6300 Zug, Tel. 042 / 31 44 47

Holzbeizarbeiten

Amstutz & Sahli AG, 8032 Zürich
Chem. Holzbeizerei und Spritzwerk
Hofackerstr. 11A, Tel. 01 / 53 50 40

Holzschutzmittel

Dr. R. MAAG AG, 8157 Dielsdorf
Tel. 01/855 11 11
Color xex, Xerotin, Xylosan

Injektionen

BAUSCHUTZ AG, RASCOR-Systemtechnik
8048 Zürich, Bristenstr. 10, Tel. 01 / 432 11 30

BENZ AG, Kunstharzbeläge und
Bautenschutz, Bändlistrasse 31,
8064 Zürich, Tel. 01 / 432 50 24

AG HEINR. HATT-HALLER, Zürich
Hoch- und Tiefbauunternehmung
Tel. 01 / 461 16 50

IMPREGNA GmbH, 8036 Zürich
Abt. Bausanierung, Hallwylstrasse 71
Tel. 01 / 241 95 05, Telefax 01 / 242 07 30

A. KÄPPELIS SÖHNE AG,
Umwelttechnik, Bautenschutz
6430 Schwyz, Tel. 043 / 21 11 71
6460 Altdorf, Tel. 044 / 2 99 93

RENESCO AG, Wiesackerstrasse 89,
8105 Regensdorf, Tel. 01 / 842 33 55
Fax 01 / 840 36 08

SPALTENSTEIN HOCH + TIEFBAU AG
Schaffhauserstrasse 372, 8050 Zürich
Tel. 01 / 316 11 11

STUMP BOHR AG, 8032 Zürich
Abt. Bautenschutz
Mühlebachstr. 20, Tel. 01 / 252 56 22

TECTON-BAUTENSCHUTZ AG
5432 Neuenhof, Ringstr. 18
Tel. 056 / 87 11 90, Fax 056 / 86 18 55

Isolierungen

AG für Isolierungen
8050 Zürich, Tel. 01 / 311 63 63

SCHNEIDER DÄMMTECHNIK AG
8401 Winterthur, Im Hölderli 26
Tel. 052 / 89 21 21

Isolierelemente LEGATHERM Steildach/Estrichboden

LEGANORM AG, 8407 Winterthur
Feldstrasse 31, Tel. 052 / 25 26 16

Kanalisationen

Krähenmann AG / Kasapro AG
Kanalunterhalt und -sanierungen
9202 Gossau SG, Tel. 071 / 85 35 11

Kanalsanierungen

A. KÄPPELIS SÖHNE AG,
Umwelttechnik, Bautenschutz
6430 Schwyz, Tel. 043 / 21 11 71
6460 Altdorf, Tel. 044 / 2 99 93

Klebearmierungen

AG HEINR. HATT-HALLER, Zürich
Hoch- und Tiefbauunternehmung
Tel. 01 / 461 16 50

RENESCO AG, Wiesackerstrasse 89,
8105 Regensdorf, Tel. 01 / 842 33 55
Fax 01 / 840 36 08

SPALTENSTEIN HOCH + TIEFBAU AG
Schaffhauserstrasse 372, 8050 Zürich
Tel. 01 / 316 11 11

Kunst am Bau

JAKOB SCHWARZ, SWB/GSMBA
8005 Zürich, Tel. 01 / 271 68 97

Kunststoff-Dichtungsbahnen

Sarnafil Abdichtungssysteme
für Hoch- und Tiefbau
SARNA KUNSTSTOFF AG
6060 Sarnen, Tel. 041 / 66 99 66

Lärmexpertisen

BAUMGARTNER & PARTNER AG
8645 Jona-Rapperswil
Sonnenbergstr. 26, Tel. 055 / 27 35 25

W. BÖHLER, dipl. Ing. ETH/SIA
8645 Jona, Tel. 055 / 28 35 35
Kataster, Messungen, Berechnungen

Lärmexpertisen

SINUS ENGINEERING AG, 6010 Kriens
Amlehnstrasse 22, Tel. 041 / 41 79 19
Lärmbekämpfung und Akustik
Beratung, Messung, Expertisen

Lärm- und Schwingungsexpertisen

SULZER-innotec, Fachstelle für
Schwingungen und Akustik
Postfach, 8401 Winterthur
Tel. 052 / 81 21 23

Lärmschutz

SCHNEIDER DÄMMTECHNIK AG
8401 Winterthur, Tel. 052 / 89 21 21
Lärmbekämpfung und Akustik
Beratung, Projektierung,
Schallschutzanlagen, Messungen
SIEGFRIED KELLER AG, Wallisellen
Lärmschutz, Büro und Lager:
Zürichstrasse 38, 8306 Brüttisellen
Tel. 01 / 833 59 51

Lüftungskanal: Reinigung und Wartung

IWS AG, Industriewartung-Services
4108 Witterswil, Tel. 061 / 301 10 62
Fax 061 / 73 80 38

Materialprüfung

BBL Baulaboratorium AG
4132 Muttenz/Basel, Tel. 061/61 33 14

EUB, Bern
Stauffacherstrasse 130 A, 3014 Bern
Tel. 031 / 42 81 52, Fax 031 / 41 18 53

IMP Bauteil AG (s. Strassenbaulabor)
LPM Baustoffprüfinstitut
Tannenweg 1066, 5712 Beinwil am See
Tel. 064 / 71 55 64, Fax 064 / 71 55 55

TFB Wildegg
Lindenstrasse 10, 5103 Wildegg
Tel. 064 / 53 17 71, Telefax 064 / 53 16 27

Mauerentfeuchtungen

BAUSCHUTZ AG, RASCOR-Systemtechnik
8048 Zürich, Bristenstr. 10, Tel. 01 / 432 11 30

BENZ AG, Kunstharzbeläge und
Bautenschutz, Bändlistrasse 31,
8064 Zürich, Tel. 01 / 432 50 24

RENESCO AG, Wiesackerstrasse 89,
8105 Regensdorf, Tel. 01 / 842 33 55
Fax 01 / 840 36 08

STUMP BOHR AG, 8032 Zürich
Abt. Bautenschutz
Mühlebachstr. 20, Tel. 01 / 252 56 22

TECTON-BAUTENSCHUTZ AG
5432 Neuenhof, Ringstr. 18
Tel. 056 / 87 11 90, Fax 056 / 86 18 55

Mauertrockenlegungen

A. STAUB AG
7304 Maienfeld, Tel. 085 / 9 49 42

Messtechnik

Dehnung mit DMS, Weg, Kraft, Druck,
Rissüberwachung, Temperatur
H. Dietrich, Gerenstr. 12, 3065 Bolligen
Tel. 031 / 58 08 11, Fax 031 / 58 55 23

Metall- und Fassadenplanung

feroplan, 7000 Chur
Alexanderstrasse 16, Tel. 081 / 22 55 04

Metall-Normtüren

Bränder AG, 8162 Steinmaur
Tel. 01 / 853 06 22, Fax 01 / 853 06 75

MSR-Planung

VONTOBEL ENGINEERING
Ingenieurbüro für Mess-, Steuer- und
Regeltechnik in haustechnischen
Anlagen, Gebäudeautomation;
produkteneutraler MSR-Planer
9202 Gossau SG, Tel. 071 / 85 50 30

Natursteine

J. und A. Kuster, Steinbrüche AG
8807 Freienbach, Tel. 01 / 784 25 25

P. DE ZANET + Co. AG
8730 Uznach, Tel. 055 / 72 28 44

Oberlichter/Dachverglasungen

TUCHSCHMID AG, Kehlhofstr. 54
8500 Frauenfeld, Tel. 054 / 26 11 11

Pfahlprüfungen

GEOTEST AG
(s. Geologie - Geotechnik - Geophysik)

Pumpen

GRUNDFOS PUMPEN AG
8117 Fällanden
Tel. 01 / 825 29 25, Telex 828 462

HÄNY & CIE. AG, Pumpen- und
Wasseraufbereitungsanlagen
8706 Meilen, Tel. 01 / 925 11 31
Fax 01 / 923 38 44

SOMMER SCHENK SUISSE
Pumpenbau, 5213 Villnachern
Tel. 056 / 43 13 63

Pumpen/Armaturen

KSB Zürich AG, 8031 Zürich,
Tel. 01 / 272 99 33, Telex 82 27 07

Quellfassungen

langjährig, fachgerecht, optimal
B. Jäger, Tiefbau
8932 Mettmenstetten, seit 1963
Tel. 01 / 767 03 19

Rammdurchstossungen

Unterquerungen, alle Ø, 14 J. Praxis
B. Jäger, Tiefbau
8932 Mettmenstetten, Tel. 01/767 03 19

Rammsondierungen

RL TERRAPROJECT AG ZUG
6300 Zug, Tel. 042 / 31 44 47

Schadstoffentfernung

Abbau von mit Giftstoffen belasteten
Anlagen und Entseuchung von
Gebäuden.
REICHENBERGER AG, 6038 Gisikon
Reuss-Strasse 9, Tel. 041 / 91 02 22
Filiale Basel, Gartenstrasse 63
4052 Basel, Tel. 061 / 23 17 71

Schalldämmende Bauelemente

Das Fachwerk «Schalldämmung»
zeigt einfach, klar und sicher wie man:
Türen, Trennwände, Holzbalkendecken,
Dächer, Aussenwände (Holzbauelemente),
Rolladenkästen usw. konstruiert bzw.
saniert. Zu beziehen für Fr. 55.- bei
HAWA AG, Abteilung
Schalldämmplatten «HAWAPHON»
8932 Mettmenstetten, Tel. 01 / 767 14 71

Schallschutz- und Schwingungstechnik

AIR-LOC Schrepfer AG, Eigenheimstr. 22
8700 Küsnacht ZH, Tel. 01 / 929 22 66

ANGST + PFISTER, 8052 Zürich
Thurgauerstr. 66, Tel. 01 / 306 61 11

PAUL SCHWAB AG, Soodstr. 57,
8134 Adliswil, Tel. 01 / 710 02 22

Schaumstoffstreifen zur Fugen-Hinterfüllung

Schaumstoff AG, 8303 Bassersdorf
Geerenweg 4, Tel. 01 / 836 61 14

Sprengtechnik

EXPLOSIV CONSULT AG
8492 Wila, Tel. 052 / 45 17 78

Spritzbeton

ARGE STUTZ BAUTENSCHUTZ
Gunit, Hydro-Dynamik, Sandstrahlen
8580 Hatswil, Tel. 071 / 67 13 24

Gunit, Sandstrahlen
E. LAICH SA, 6670 Avegno
Tel. 093 / 81 17 22

SPALTENSTEIN HOCH + TIEFBAU AG
Schaffhauserstrasse 372, 8050 Zürich
Tel. 01 / 316 11 11

Strassenbaulabor

IMP Bauteil AG, Inst. für Mat.-Prüfung
Mittelgäustr. 205, 4617 Gunzgen SO
Tel. 062 / 46 20 46, Fax 062 / 46 19 31

Strassenprojektierung

NOORIA AG, Gesch.-Zentrum Wipkingen
Hönggerstrasse 40, 8037 Zürich
Tel. 01 / 272 27 01, Fax 01 / 272 26 06

Theater- und Bühnentechnik

H.-J. HUBER, Planungsbüro für
Theater- und Lichttechnik
Gumelenstrasse 14, 8810 Horgen
Tel. 01 / 725 25 52, Fax 01 / 725 78 22
Neutr. Beratung, Planung u. Fachbauleitung
für Gemeinde-, Mehrzwecksäle usw.

Thermolackierungen

Thermolackierwerk Waltenspül AG
6142 Gettnau LU, Tel. 045/81 20 51
Telefax 045 / 81 38 15

Trennwände - Werkkabinen

Verstellbare Blättler-Wände
schallisoliert, feuerbeständig
BLÄTTLER AG, Holz- und Metallbau
Industriest. 1, 8117 Fällanden, 01/825 43 85

CHRISTEN + PARTNER AG,
4616 Kappel b. Olten
Trennwand- und Kabinenfabrikation
Tel. 062 / 46 36 46, Fax 062 / 46 40 90
4127 Birsfelden
Tel. 061 / 313 08 04, Fax 061 / 313 08 58

Treppen

COLUMBUS-TREPPEN AG
9245 Oberbüren, Tel. 073/51 37 55
Spindeltreppen aus Holz und Alu,
Scheren- und Holzschiebetreppen

Umweltverträglichkeitsprüfung

Büro für Kies + Abfall AG
3118 Uttigen, Tel. 033 / 45 48 48

BUXBAUM ENGINEERING AG,
5400 Baden, Mellingerstr. 1,
Tel. 056 / 22 44 30

CSD AG (s. Baugrunduntersuchungen)

GEOTEST AG
(s. Geologie-Geotechnik-Geophysik)
grobau management (Projektleitungen)
9500 Wil, Tel. 073 / 22 18 22

SIEBER CASSINA + PARTNER
Beratende Geologen und Ingenieure
8004 Zürich, Tel. 01 / 291 07 00
4600 Olten, Tel. 062 / 32 15 85
3007 Bern, Tel. 031 / 26 35 35
5000 Aarau, Tel. 064 / 22 82 01
Sieber Cassina Handke + Partner
7000 Chur, Tel. 081 / 24 10 26

Ungezieferbekämpfung

Ketol AG, Abt. Insecta-Service
8157 Dielsdorf ZH, Tel. 01/853 05 16

Unterquerungsarbeiten mit Stahl- und Eternitrohren bis 1000 mm Ø

für Kanalisation und Werkleitungen
TRENCHAG AG, 8305 Dietlikon
Tel. 01/833 22 05

UVP und Lärmschutz

GEILINGER AG, Energie- und Umwelttechnik
Museumstrasse 3, Postfach 988
8401 Winterthur, Tel. 052 / 88 17 01

Verkehrswesen und UVP

NOORIA AG
Dr. R. Bahman, dipl. Ing. ETH/SIA
Geschäftszentrum Wipkingen
Hönggerstrasse 40, 8037 Zürich
Tel. 01 / 272 27 01, Fax 01 / 272 26 06
Verkehrsplanung, Verkehrserhebungen,
Planung + Projektierung v. Verkehrsanlagen,
Öffentl. Verkehr, Verkehrsberuhigungen,
Lärm- und Umweltverträglichkeitsgutachten

Waagen

METTLER-TOLEDO (Schweiz) AG,
Waagen und analytische Instrumente
Grabenstr. 8, 8606 Nänikon-Uster
Tel. 01 / 941 61 61, Fax 01 / 941 60 16

Wasser-/Abwasser-/Gasleitungen Gas-/Wasser-Transportleitungen

Sika Robotics AG
Rohr-Sanierungs-Service
8627 Grüningen, Tel. 01 / 935 27 82
3147 Mittelhäusern, Tel. 031 / 93 00 26
6030 Ebikon, Tel. 041 / 33 58 55
4450 Sissach, Tel. 061 / 98 38 43
9326 Horn, Tel. 071 / 41 83 85
Effiziente Kanalisations-Rohrnetz-
sanierung mit dem «SikaRobot»-
System; ohne Aufgrabungen; in
Röhren von 150 bis 800 mm Durch-
messer (auch Hausanschlüsse).
Druckleitungs-Sanierungen Gas/
Wasser mit dem P.I.M.-Berst-Verfahren

Wasserentkeimung

KATADYN PRODUKTE AG, Industriest. 27,
8304 Wallisellen, Tel. 01 / 830 36 77

Zustandserfassung von Bauwerken

CONCRETAG (s. Bauwerkserhaltung)
VSL BETONEXPERT (s. Bauwerkserhaltung)

100 JAHRE



SSIV

EINLADUNG

Der Schweizerischen Spenglermeister- und Installateur-
Verband lädt ein zur Fachtagung

Dünobleche in der Architektur.

In der Architektur wurde Dünoblechen noch nie solch grosser Stellenwert beigemessen wie heute. Als Dach oder Fassade wird Dünoblech nicht nur wegen seiner langen Dauerhaftigkeit gewählt, sondern auch aufgrund der grossen gestalterischen Möglichkeiten. Dieses Thema greift die Fachtagung an der SWISSBAU auf.

Die renommierten Referenten versprechen eine interessante Veranstaltung.

Programm:

Mittwoch, 30. Januar 1991

Kongresszentrum Basel EWTC, Saal Singapore

Eingang neben Hotel Le Plaza

09.00 Uhr

Eröffnung der Begleitausstellung

09.30 Uhr

Begrüssung

09.45 Uhr

Referat E. Consolascio, dipl. Architekt ETH/SIA

"Gestaltungsmöglichkeiten mit Dünoblech"

10.20 Uhr

Referat W. Hertig, Architekt BSA/SIA

"Konstruktion und technische Planung"

10.55 Uhr

Referat J. Schoop, eidg. dipl. Spenglermeister

"Zusammenarbeit Architekten - Spengler"

11.30 Uhr

Diskussion mit A. Domeisen, eidg. dipl. Spenglermeister

11.55 Uhr

Schluss und Besichtigung der Begleitausstellung,

Apéro

Schweizerischer
Spenglermeister- und
Installateur-Verband



Ihre verbandseigene Personalvorsorge hat sich über Jahre bewährt.

Die Pensionskasse SIA STV BSA FSAI ist entstanden aus dem Gedanken, dass eine Selbsthilfeorganisation der Verbände die berufseigenen Vorsorgebedürfnisse ihrer Mitglieder am besten kennt. Dieses Konzept hat sich mehr als 25 Jahre bewährt. Und seither können wir Ihnen als Mitglied eines dieser Verbände eine lückenlose Alters-, Hinterbliebenen- und Invalidenvorsorge garantieren. Individuell abgestimmt auf Ihre Bedürfnisse und die Ihrer Mitarbeiter.

Lassen Sie sich von uns beraten oder fordern Sie weitere Informationen an:

Tel. 031/22 87 81.



**Pensionskasse
SIA STV BSA FSAI**

**Eine Selbsthilfe Ihrer Berufsverbände.
Sicher. Autonom. Leistungsfähiger.**

Fenster und Fassaden

Ihr Partner für
wertbeständige Lösungen



Stahlbauten/Hochregallager
Fenster und Fassaden
Transportsysteme

Tuchs Schmid



Tuchs Schmid AG • CH-8500 Frauenfeld • Telefon 054 26 11 11

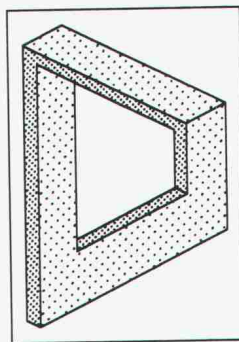

Vieles scheint auf den ersten Blick betrachtet unmöglich zu sein. Aber neue Blickwinkel bringen auch neue Perspektiven. Wir von allcad kennen CAD-Blickwinkel und zeigen Ihnen **ALLPLOT/ALLPLAN**-Perspektiven.

allcad ag
8625 Gossau ZH
Tel. 01 935 49 27

CAD für Architekten und Ingenieure
Verkauf Schulung Beratung Planproduktion
Hansruedi Keller Bauingenieur SIA/ASIC



allcad®

Wenn Ihnen nur das Beste gut genug ist, können Sie jetzt viel Geld sparen.

Machen Sie mit beim Modul-Kreislauf von Walter Rentsch, dem Original-Modul-Anbieter. Wir zerlegen, prüfen, reinigen, revidieren Ihre leeren Module aus Canon-Copybabies und Laser Printern der Marken Canon, Hewlett Packard, Apple, Brother, u. v. a. und füllen sie wieder mit Toner. Auf den so entstandenen, qualitativ einwandfreien Rebuilt-Modulen gewähren wir wieder volle Garantie. Und sie kosten

trotzdem nur etwa die Hälfte eines Original-Moduls. Zudem nützt Modul-Recycling mit Walter Rentsch nicht nur Ihrem Portemonnaie, sondern auch der Natur. Der Abfallberg nimmt ab. Ausgediente Module werden von uns umweltschonend entsorgt.



Rebuilt-Modul

Ein Qualitätsprodukt der Walter Rentsch-Gruppe.



Packmaterial für Rücksendung wird gratis zur Verfügung gestellt.

Beste Information für 50 Rappen.

- Bitte senden Sie mir gegen diesen Coupon ausführliche Unterlagen zum Modul-Recycling mit Walter Rentsch.
- Informieren Sie mich über Ihre lukrativen Spar-Abonnements.
- Rufen Sie mich an. Ich benötige Packmaterial für Rücksendungen.

Name/Vorname: _____

Firma: _____

Strasse: _____

PLZ/Ort: _____

Telefon: _____

SIA 171

Einsenden an Walter Rentsch AG, Modul-Service
Widenholzstrasse 1, 8304 Wallisellen
Telefon 01/830 22 30, Telefax 01/830 25 33

Noch mehr Sicherheit!

SWISSBAU
Halle 214,
Stand 125

Treplane 1834/3R

Das neue Treplane 1834/3R erfüllt noch höhere Sicherheitsanforderungen als das bewährte, sichere 1833/3R. Es eignet sich ganz besonders für Türen der Gefährdungsklasse 2 gemäss VST/BVD («erhöhte Einbruchgefahr»). Die Liste der Sicherheitsmerkmale ist beeindruckend. Bitte verlangen Sie den Spezialprospekt.

Glutz

Beschlagen in Beschlägen
Glutz AG, Segetzstrasse 13
4502 Solothurn
Tel. 065 21 51 71
Fax 065 22 06 57

Unbegrenzte (Arbeits)-Möglichkeiten

Modul-Hängebühnen mieten ab Fr. 450.—/Woche!

(+ Montagekosten)

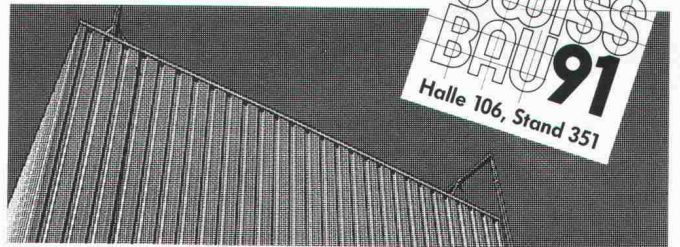

Einfaches und sicheres Arbeiten auf unbegrenzten Arbeitshöhen und in verschiedensten Einsatzgebieten: Fassaden, Silos, Schornsteine, Brücken, Türme, Kessel usw.

Innert kürzester Zeit einsatzbereit...
sind Hängebühnen von 2 bis maximal 12 Meter.

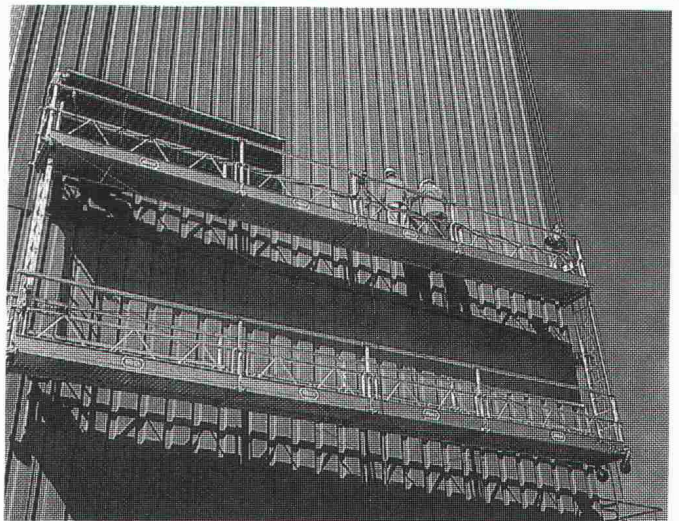

INDUPRO Service

Wir liefern Hängebühnen und Gerüste an den gewünschten Einsatzort, bauen auf (und wieder ab) und instruieren an Ort und Stelle.
Rufen Sie uns an, wir beraten Sie gerne.

Indupro – immer gut gerüstet

Verkauf/Vermietung/Leasing

INDUPRO

Indupro AG, Industriestrasse 6, 8305 Dietlikon
Tel. 01 - 833 30 70

Gerüst-Center in:

BASEL
4414 Füllinsdorf
061/901 74 64

BERN
3147 Mittelhäusern
031/84 01 65

ZÜRICH
8305 Dietlikon
01/833 30 70

DAS ÜBERLEGENE BEFESTIGUNGSSYSTEM AN BETONBAUWERKEN

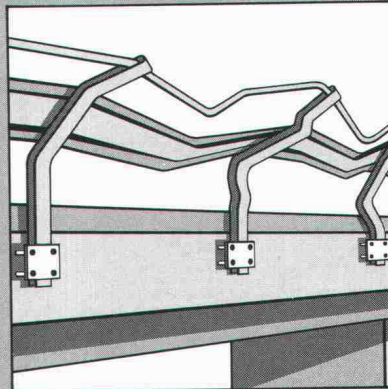
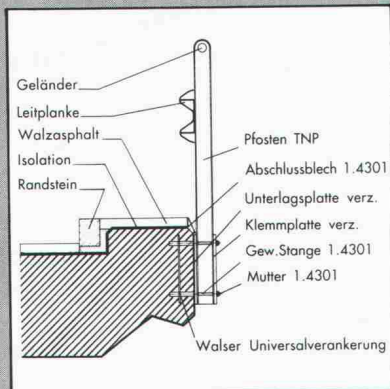

Walser Universalverankerung:
Einfacher montiert, schneller und besser repariert.

- montagefreundlich
- zuverlässig
- reparaturfreundlich
- korrosionsbeständig
- sicher
- keine Beeinträchtigung der Bausubstanz
- tausendfach bewährt

Verlangen Sie unverbindlich unsere Dokumentation!



WALSER+CO. AG

9044 Wald AR
Telefon 071 95 15 21
Telefax 071 95 15 07

Kilcher



Efkaflex Parking
Das befahrbare Abdichtungssystem für Parkhäuser.

Eigenschaften:



- Rissüberbrückend (bis 1 mm)
- Gute Griffigkeit
- Schichtstärke unter 5 mm
- Einfache und sichere Anschlüsse

Kilcher – eine Idee voraus!

Kilcher AG
4565 Recherswil
Tel. 065 35 16 35

Bohrung; leicht links, gerade aus und dann wieder etwas rechts...

SWISSBAU, Halle 106, Stand 534



Wählen Sie den neuen Weg der grabenlosen Verlegetechnik.

Ditch Witch Horizontal-Richtpressgeräte sind zielgenau steuerbar, effizient und einfach zu bedienen.

Bis 180 m, auch längs der Strasse.

Mit JET TRAC, P 80 und TRUE TRAC arbeiten Sie ohne Stahlrohr und somit günstiger. Kosteneinsparungen bedeuten für Sie mehr Gewinn.

Ditch Witch, die vernünftige Investition im Microtunneling.

Mit **Ditch Witch**

auf dem neuen Weg.

Wondrusch AG

Baumaschinen

Birren 24,

5703 Seon

Tel. 064 - 55 35 15, Fax: 064 - 55 14 41

Senden Sie mir bitte Ihre Unterlagen über grabenlose Verlegetechnik.

Name: _____

Strasse: _____

PLZ + Ort: _____



Frühling in Monte Carlo

Möchten sie diese begrünte Dachterrasse, System SOPRALEN WF besichtigen;

auf unsere Kosten?

Wir freuen uns auf Ihren Besuch an der SWISSBAU'91. Sie beantworten unsere drei Wettbewerbsfragen. Unter den richtigen Antworten verlosen wir drei Frühlings-Weekends in Monte Carlo (Monaco) für je zwei Personen. Inkl. Linienflug, Übernachtung im Luxushotel usw.

SWISSBAU'91
Halle 111 / Stand 215

AEZ Asphalt-Emulsion AG
Rautistr. 58, 8048 Zürich
Telefon 01/491 10 50
Telefax 01/493 46 91





SILVERSTAR

Technologievorsprung auf Glas.

Im Magneton-Hochvakuum-Verfahren beschichtete
Gläser für Wärmedämmung und Sonnenschutz,
ein weiterer Schritt in eine umweltgerechte Zukunft.

**SWISS
BAU 91**

Schweizer Baumesse
Exposition suisse de la construction
Esposizione svizzera dell'edilizia
Swiss Building Fair
29. Januar - 3. Februar 1991
in den Hallen der Schweizer Mustermesse

Wir freuen uns auf Ihren Besuch, Halle 214, Stand Nr. 451.

**glaströsch
glaströsch
glaströsch**

Glas Trösch AG, Silverstarwerk

Industriestrasse 29, CH-4922 Bützberg, Tel. 063 42 51 51

JORDAHL® Ankerschienen

Lieferbar mit
verschiedenen Anker-
typen oder glatt,
ohne Anker für den
Stahlbau, aus Stahl
oder nichtrostendem
Edelstahl.

Zum Beispiel
Ankerschienen JTA oder neu
Ankerschienen JTA-R
mit aufgestauchten Rundstahlankern.

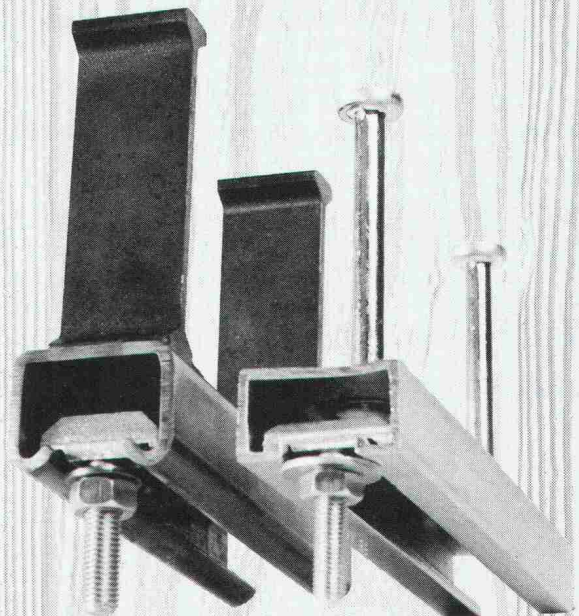

Dort, wo es auf die
Sicherheit ankommt.

ANKABA

ANKABA
Ankertechnik + Bauhandel AG
Brandbachstrasse 6
CH-8305 Dietlikon
Telefon 01/833 32 33
+ 833 29 33
Telefax 01/833 34 75

JORDAHL
RAPIDBAT-SCHALPÖHRE
THERMOELEMENTE
SCHALUNGSZUBEHÖR
PRO BETON

SWISSBAU 91, Halle 302, Stand 227

THORO

Sanierung und Schutz
von Beton und Mauerwerk

ERHÄLTlich BEI
IHREM
BAUMATERIALHÄNDLER



THORO

Seit 1912

Kundendienst:

Tel. 071/ 859 785
021/6 357 721

Fax 071/ 859 786
021/6 357 726

SWISSBAU 91, Halle 115, Stand 413

*Gespräche mit CAD-Profis
inspirierten uns,
tri ModuCAD zu entwickeln.*

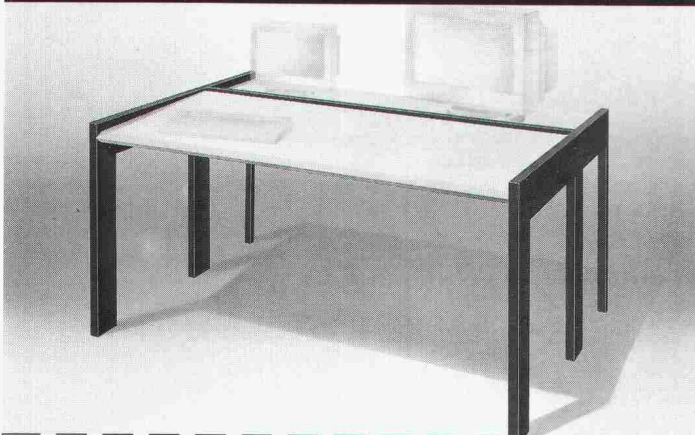

triModuCAD macht Schluss mit improvisierten Arbeitsplätzen. Denn dieses neue CAD-Tischsystem aus der Schweiz ist konzipiert für Praktiker. Stabil, flexibel, ergonomisch perfekt. **triModuCAD** bringt mehr Effizienz für CAD-Profis. Verlangen Sie den detaillierten Prospekt mit Preisliste.

- Ja, senden Sie mir den triModuCAD-Prospekt.
 Ich wünsche eine persönliche Beratung. Rufen Sie mich an.

Firma _____
zuständig _____
Strasse, Nr. _____
PLZ/Ort _____
Telefon-Nr. _____

Trippel

Tisch-System tri ModuCAD



Einsenden an: J. P. Trippel AG, Sommerstr. 37, 8580 Amriswil/TG, Tel. 071/67 15 15, Fax 071/67 75 03

E, T & H BSW 90.770

WinterGard Frostschutz für Rohrleitungen

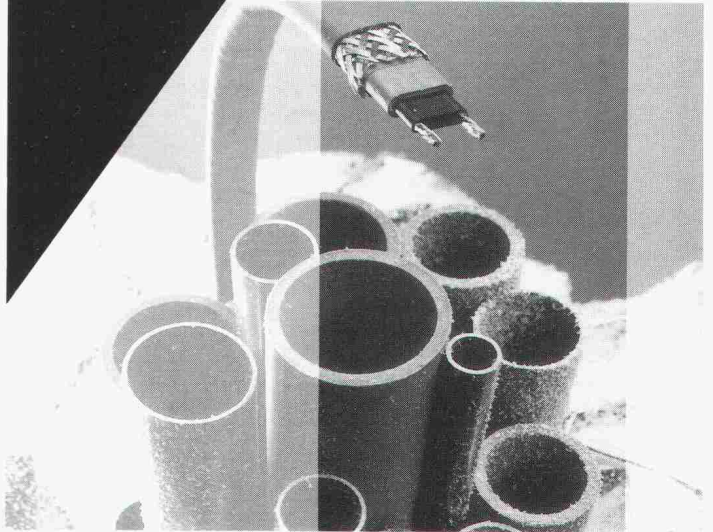

Winter für Winter dasselbe: Kälte und Frost verursachen an Gebäuden und Installationen erhebliche Schäden. Besonders ungeschützte und schlecht isolierte Wasserleitungen frieren ein und bersten. Hohe Reparaturkosten, Ersatzansprüche und eine Menge Ärger sind die Folgen.

Kurz, eine zuverlässige, selbstregelnde Rohrbegleitheizung ist eine Investition, die sich vielfach bezahlt macht.

Raychem AG
Oberneuhofstr. 8
6340 Baar
042 31 81 31
Fax 042 31 77 00

Raychem

Zeitgemässe Abdichtungstechnik erfordert den Spezialisten

Neutral

Als unabhängiger Spezialist bin ich an kein System und Produkt gebunden und kann somit optimale Methoden und Materialien wählen.

Kompetent

Als langjähriger Spezialist für Abdichtungsfragen bin ich der kompetente Partner für Bauherren, Ingenieure und Architekten.

Planung

Beratung, Planung, Projektierung und Bauleitung im Bereich der Abdichtungstechnik erfordern immer mehr den spezialisierten Fachmann.

Abdichtung

Grundwasser, Tunnel- und Stollenbau, Brücken, Galerien und Deponien.

Ingenieurbüro für Abdichtungstechnik

Peter Zwicky Ing. HTL

Terrassenstrasse 5
6060 Sarnen
Telefon 041/66 29 39

SWISSBAU 91
29. 1. – 3. 2. 91
Basel
Halle 115
Stand 323

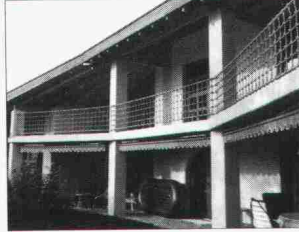
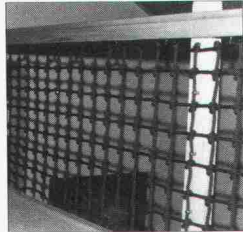

Seile + Netze

für Treppen, Galerien,
Geländer, Spielplätze,
Schutz, Sicherheit
und vieles mehr

swiss made

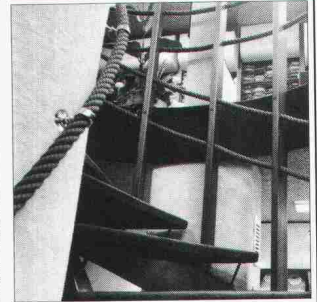
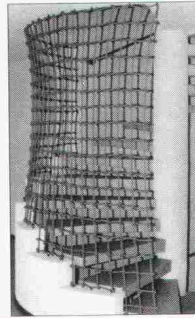

individuell – dekorativ – Qualitätshandwerk

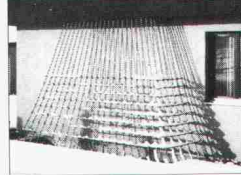

hünli Bürki AG
4538 Oberbipp
Postfach 28, Tel. 065 76 21 21

Verlangen Sie unsere
Gratis-Dokumentation!

Brüggmann

ARCANT®

Das System zur individuellen
Gestaltung kompletter Haus-
fassaden

- Vordach-Systeme
- Fenster-Außendekorationen
- Fassaden-Begrünungs-
elemente

ATELIER

Ein leichtes, formal ansprechen-
des Schrägdach mit transparen-
ter Dachfläche. Besonders an-
mutig mit Doppelrohrstützen und
Windfang. Atelier ist sehr einfach
in der Montage, dabei stabil und
sicher. In Reihung findet es im
Ladenbau Verwendung.



Brüggmann AG

Oberwachtstrasse 13 · 8700 Küsnacht/ZH
Telefon (01) 9 11 01 02 · Telefax (01) 9 11 01 13

Wir beraten Sie gern:

**SWISS
BAU91**

Schweizer Baumesse
Exposition suisse de la construction
Esposizione svizzera dell'edilizia
Swiss Building Fair

29. Januar – 3. Februar 1991
in den Hallen der Schweizer Mustermesse

Halle 300
Stand 455

**CHROMOFIBRE
VBA**

Verleiht Fussgängerzonen neue Dimensionen,
Wege und Plätze lassen sich in die vorherrschende
Architektur und deren Farbtöne perfekt integrieren.



**Architekten,
Gemeinden,
Garten -
architekten,
Bauunternehmer,
Beton -
fabrikanten ,**

**Lassen Sie sich beraten über dieses
neue Material und seine Möglichkeiten .**

SWISS BAU 91 - STAND 671 - HALLE 300

BAUPRODUKTE

En Budron E9

1052 LE MONT sur LAUSANNE

Tel : 021/652 85 85

Fax : 021/652 85 95

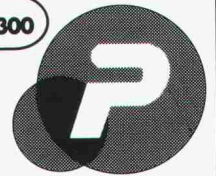

PIERI

NEOLTEC^{SA}

FOSAM

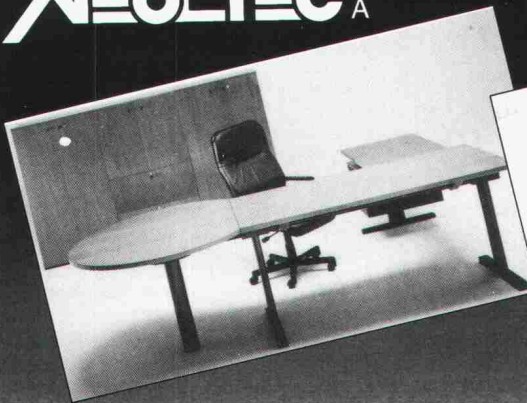

**EINRICHTUNG
für BÜRO
UND TECHNIK
VON A bis Z !**

**SWISS BAU 91
Stand 351 - Halle 212**

ROUTE de LA PIERRE
CH - 1024 ECUBLENS
TÉL : 021 / 691 86 11
FAX : 021/ 691 51 40

**Fachtagung der
Schweizerischen Zentralstelle
für Fenster- und Fassadenbau (SZFF)**

**SWISS
BAU'91**

Datum: Freitag, 1. Februar 1991, 10.00 bis 12.00 Uhr
Tagungsort: Saal Singapore, Kongresszentrum
Schweizerische Mustermesse, Basel

Thema: **Material und Architektur**

Programm: **Hans-Ruedi Schweizer**
Präsident SZFF
Begrüssung und Einführung

Carl Fingerhuth
Kantonsbaumeister, Basel
«Die Fassade und die Stadt»

Prof. Dolf Schnebli
Architekten BSA + Partner AG, Zürich
«Korrekturer Materialeinsatz zur Verwirklichung
eines architektonischen Konzepts»

Fritz Ritzmann
Geilinger AG, Winterthur
«Planung und Ausführung einer Metallfassade
am Beispiel eines Industriebaus»

Michel Michahelles/Mario Jossa
MBA Architectes, Paris
«Einfluss verschiedener Materialien auf das
architektonische Konzept - Beispiele aus
Frankreich»

Apéro, Schluss der Tagung

Tagungssprache: Deutsch
Eintritt: frei

Auskünfte: **Sekretariat SZFF, Seestrasse 105
8027 Zürich, Telefon 01 / 201 73 76**

**Ausgaben
die Eindruck machen
für alle CAD-Profis.**

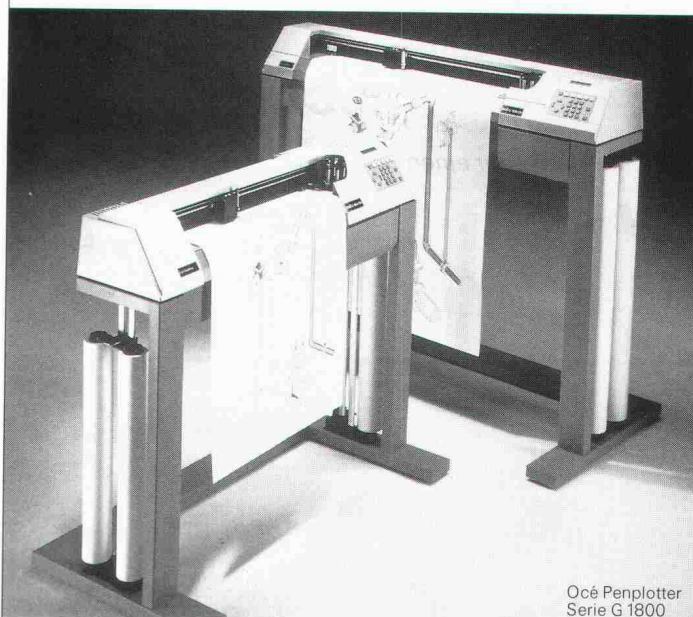

Océ Penplotter
Serie G 1800

océ Ein komplettes Programm graphischer Peripheriegeräte.

Océ Graphics

Océ Graphics A.G.
Leutschenbachstr. 45
CH-8050 Zürich
Telefon 0 13 02 03 30
Telefax 0 13 02 01 81

**Alle
WEDI-
Neuheiten
an der**

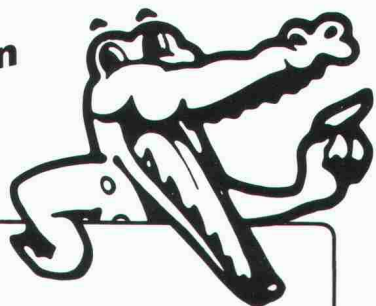

SWISSBAU '91
29. 1. - 3. 2. 91
Halle 300
Stand 243

thumag

CH-9326 Horn • Telefon 071/41 22 42

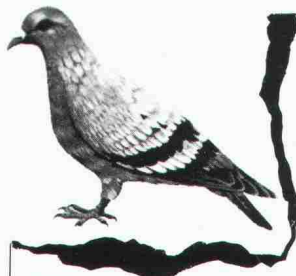

Tauben

Wir schützen Ihre Liegenschaft.

Samtliche anderen Haushaltsschädlinge und Lästlinge
bekämpfen wir in über 40 Ländern weltweit.

Büros in
Zürich 01 750 25 50
Solothurn 065 23 50 15
Genf 022 755 49 55
Servicestellen in der ganzen Schweiz.



Rentokil

Wissenschaftliche Schädlingsbekämpfung seit 60 Jahren.

GRATIS Inspektionen +
Beratungen

Möwen, Kleinvogel
Holzschädlinge

GARANTIE
bis zehn Jahre.

Wer bei uns sucht, der findet.

Sie können in unserem Angebot von 330 Ausstellern alles mit
allem vergleichen. Und dies ungestört und ohne Kaufzwang.
Jeder Bereich des Baugewerbes ist vertreten. Gerne ist unser
Fachpersonal aber auch bereit, Ihnen bei der Suche zu helfen,
um wirklich Ihre Ideen 1:1 wiederzufinden.

**Schweizer Zürich
Baumuster-Centrale**

Schweizer Baumuster-Centrale Zürich SBC
Talstrasse 9, 8001 Zürich, Telefon 01/211 76 88/89
Von Leuten vom Bau. Für Leute, die bauen.
Durchgehend geöffnet: Mo-Fr 8.30-17.30 h, Sa 8.30-12.00 h.

BRR 1

Stellenangebote

Zur Verstärkung unseres Teams suchen wir eine

Hochbauzeichnerin

oder einen

Hochbauzeichner

Wir sind ein gut eingerichtetes Architekturbüro mit EDV-Bauadministration auf IBM (Bau-Plus) und zwei CAD-Anlagen auf Macintosh (Archi CAD, Top CAD und Mac CAD). Es freut uns, wenn wir Ihnen unsere Büros sowie die vielfältigen und interessanten Aufgaben vorstellen dürfen. Gerne senden wir Ihnen unsere Bewerbungsunterlagen.

ERNST HUGGLER-KUGLER
ARCHITEKTUR- UND PLANUNGSBÜRO
Stationsstr. 15, 8487 Zell, Tel. 052 35 29 38, Fax 052 35 24 28

In unserem Büro in **Wetzikon** bearbeiten wir interessante und anspruchsvolle Aufgaben in den Fachbereichen **Umweltschutz** (Kläranlagen und Kehrrechtverbrennungsanlagen), **Verkehrsbauten** (Strassen und Bahn) und **Wohn- und Industriebau**.

Wir suchen

Bauingenieur HTL

Idealprofil: 25-30 Jahre alt, 3-5 Jahre Berufserfahrung (Fachrichtung Tiefbau von Vorteil), initiativ, engagiert, kooperativ.

Wir offerieren Ihnen eine ausbaufähige Stelle mit guten Aufstiegs- und Weiterbildungsmöglichkeiten, sorgfältige Einführung, angenehmes Arbeitsklima, fortschrittliche Anstellungsbedingungen und Sozialleistungen.

Wir freuen uns auf Ihre Bewerbungsunterlagen oder Ihren Telefonanruf. Die Herren G. Stutz, TBF Wetzikon (Tel. 01/930 32 71), oder O. Frey, TBF Zürich (Tel. 01/363 26 36), erteilen Ihnen gerne weitere Auskünfte.

TOSCANO-BERNARDI-FREY AG
Planer und Ingenieure
8623 Wetzikon, Pfäffikerstrasse 78 bzw.
8006 Zürich, Turnerstrasse 25

Für den zukünftigen

Geschäftsführer

einer von starken Partnern
neugeschaffenen Gesellschaft
zur neuartigen Produktion
von Baustoffen
mit neuartigen Eigenschaften
dürfen drei Dinge
nicht neu
sein:

1.

Er muss von Ausbildung (Bauingenieur) und Praxis her eine Beziehung zum **Bauwesen** haben.

2.

Er muss in anspruchsvollen **Koordinationsaufgaben** auf Unternehmerebene bewandert sein.

3.

Er muss gelernt haben, wie man **Neues neu** anpackt, sei es in Produktion oder Vertrieb.

Ausgerüstet mit diesen Erfahrungen und dank dem vollen Einsatz ihrer Phantasie und Kraft wird es der gesuchten Führungspersönlichkeit (Idealalter zwischen 35 und 45 Jahren) gelingen, den stufenweisen Ausbau der Gesellschaft bzw. ihrer Produktionsstätten massgebend zu beeinflussen und den Produkten zum Markterfolg zu verhelfen: eine Aufgabe, an der kein Pioniertyp aus der Bauwirtschaft vorbeisehen kann.

Interessiert? Senden Sie mir bitte Ihre kurzgefassten Unterlagen oder vereinbaren Sie mit Frau Hug den Termin für ein unverbindliches telefonisches Vorgespräch.

EGGER MANAGEMENT-BERATUNG
Beratung in Organisations-, Führungs- und Personalfragen
Badenerstrasse 414, 8004 Zürich, Tel. 01 492 43 71



Ernst Winkler + Partner AG

Vielseitiges Ingenieurbüro in verschiedenen Kantonen der Ost- und Zentralschweiz tätig, sucht für die Abteilung **«Wasser + Abwasser»** am HAUPTSITZ EFFREKTION einen erfahrenen und selbständig arbeitenden

Bauingenieur ETH und HTL

sowie

Bauleiter

Der Aufgabenbereich umfasst die Projektierung und Bauleitung von **Wasser- und Abwasseranlagen**.

Wenn sie gerne mehr über diese interessante Tätigkeit erfahren möchten, rufen Sie unseren Geschäftsleiter, Herrn R. Mühlethaler, oder den Abteilungsleiter, Herrn W. Frei, an. Schriftliche Bewerbungsunterlagen senden sie bitte an

Ernst Winkler + Partner AG

dipl. Bauing. ETH/SIA/ASIC

Ingenieur- und Vermessungsbüro

Rikonerstrasse 4, 8307 Effretikon, Tel. 052 / 32 38 21

Unser Erfolg hängt zu einem guten Teil von Ihnen ab!

Wir sind ein innovatives Ingenieurunternehmen mit starker Positionierung in der Bau-, Energie- und Umwelttechnik und suchen

Architekt/ Siedlungsplaner

Zu unserem Leistungsangebot gehört die Bearbeitung von Aufgaben der Raum- und Umweltplanung. Im weiteren befassen wir uns mit der Bewirtschaftung von Bauten, Anlagen und Ressourcen. Von besonderer Bedeutung ist dabei die integrale Bearbeitung.

Idealerweise sollten Sie etwas Praxis haben, teamfähig und flexibel sein.

Gerne erwarten wir Ihre Kontaktaufnahme.



TUFFLI & PARTNER AG

Ingenieure und Planer

Quaderstrasse 16

7000 Chur

Tel. 081 / 22 77 71

Ein Bau-Ingenieurbüro leiten...!

Für ein regional bedeutendes Ingenieurbüro mit sehr gutem Namen und einem interessanten Kundenkreis im Tiefbau, Hochbau und im Bereich der Planung suche ich eine Unternehmerpersönlichkeit mit fachlicher und natürlicher Autorität als

Geschäftsleiter

Als Bau-Ingenieur mit einem breiten Fachwissen (Hochschulniveau oder HTL mit einem entsprechenden Leistungsausweis), mit erfolgreicher Führungspraxis und Freude an unternehmerischen Aufgaben bringen Sie dafür die besten Voraussetzungen mit.

Alle weiteren Informationen (Grösse, Region, Möglichkeiten einer Partnerschaft etc.) gebe ich Ihnen gerne in einem persönlichen Gespräch, wobei Sie sich auf unsere Diskretion verlassen können.

Rufen Sie einfach an oder senden Sie mir Ihre Bewerbungsunterlagen.

Herbert Fend, Ing. HTL, MANPOWER KaderKarriere
Industrie + Technik, Klosbachstr. 2, Postfach A151,
8032 Zürich, Tel. (01) 383 01 02/Direktwahl (01) 383 93 85



KaderKarriere

Ein Geschäftsbereich der Manpower für Kadernsuche

Zürich • Lausanne • Genf

Sie haben ein Stellenangebot von einem Ingenieurbüro vor sich, das verkehrstechnisch günstig am Nordring von Zürich liegt.

Sind Sie auf der Suche nach etwas Neuem, etwas nicht Alltäglichem? In diesem Falle müssen Sie mit uns Kontakt aufnehmen. Als

Bauingenieur HTL

sind Sie bei uns sehr gefragt und zwar mit viel oder wenig Erfahrung. Wir haben die passende Arbeit und das geeignete Team für Sie.

Tätigkeit? Untersuchen, Planen, Projektieren, Koordinieren, Vermessen, Bauleiten. Und immer aus auf neue Ideen.

Für was und wen? Erhaltung und Überwachung alter Bauwerke (Tunnel); Spezialtiefbau; Bahnbau; vorwiegend für den öffentlichen Verkehr.

Unser Image? einer der wenigen Spezialisten auf unserem Gebiet. Büro mittlerer Grösse, das bekannt für unkonventionelle Lösungen ist.

Weitere (gute) Auskünfte? Fragen Sie unter Nummer 01 / 8103057 Herrn Galli oder Herrn Nauer.

INGENIEURBÜRO
N. GALLI

VG

Industriestrasse 57 • 8152 Glattbrugg • 01/810 30 57

Wir sind ein mittelgrosses Ingenieurbüro mit moderner Infrastruktur (EDV, CAD) und vielseitigem Tätigkeitsfeld. Zur Ergänzung unseres Teams suchen wir einen qualifizierten

Bauingenieur ETH/HTL

Fachrichtung Konstruktion

Der ideale Kandidat verfügt über einige Jahre berufliche Praxis, bearbeitet selbständig anspruchsvolle, statisch-konstruktive und bodenmechanische Aufgaben des Hoch- und Tiefbaus, hat Verhandlungsgeschick und ist teamfähig.

Wenn Sie an dieser vielseitigen und ausbaufähigen Position interessiert sind, bitten wir Sie, Herrn Kuhn (01 / 740 56 41) anzurufen oder Ihre schriftliche Bewerbung einzureichen.

HMK Himmel-Münger-Kuhn AG, dipl. Bauingenieure
Haselstrasse 6, 5400 Baden

Schweizerische Ziegelindustrie

Forschung und Entwicklung

Für die Nachfolge an die Stelle des 1991 altershalber zurücktretenden Leiters unseres «Prüf- und Forschungsinstitutes» in Sursee LU suchen wir einen

dipl. Bauingenieur ETH (oder verwandte Berufsrichtung)

Einem selbständigen und initiativen Fachmann bietet sich hier eine einmalige vielseitige Tätigkeit:

- angewandte Forschung mit Schwergewicht Mauerwerk, Tonziegel und Gebäudehülle
- Materialprüfung und Qualitätskontrolle, insbesondere im Hinblick auf die Öffnung der Grenzen zum Europäischen Wirtschaftsraum
- umfassende Einarbeitung im In- und Ausland vorgesehen
- Zusammenarbeit mit den Hoch- und Ingenieurschulen
- Beratungstätigkeit zugunsten der Projektierungsbüros
- Lehrtätigkeit auf verschiedenen Stufen (evtl. teilzeitlich)
- Expertisen und Publikationen im Fachbereich

Bitte schreiben Sie uns, evtl. bereits mit den üblichen Bewerbungsunterlagen. Wir behandeln Ihre Anfrage absolut diskret.

Verband Schweizerischer Ziegel- und Steinfabrikanten
Obstgartenstrasse 28, Postfach, 8035 Zürich

WIR SUCHEN

OBJEKTLEITER ARCHITEKT(IN) HTL

FÜR KOORDINATION UND ABWICKLUNG ANSPRUCHSVOLLER BAUAUFGABEN.

HANSPETER DE SEPIBUS
SWAM ARCHITECTS, BAHNHOFQUAI 1, 8001 ZÜRICH
TEL. 01 / 221 22 10

IRAPP INGENIEURE+PLANER

Suchen Sie im neuen Jahr neue Herausforderungen? In unserer Abteilung Planung und Informatik stehen interessante Aufgaben im Bereich Verkehr und Umweltplanung an.

Wir suchen einen

Umwelt-/Verkehrsingenieur (Umwelt-/Verkehrsingenieurin)

(Bauingenieur/in, ev. Kulturingenieur/in,
ev. Naturwissenschaftler/in)

für folgenden Aufgabenkreis:

- Analysen und Studien im Bereich Umwelt, Umweltverträglichkeitsprüfungen
- Probleme im Zusammenhang mit Massnahmenplänen Lärm/Luft
- Bearbeitung von Verkehrsplanungen, Arbeit mit Verkehrsmodellen

Wir erwarten von Ihnen:

- abgeschlossenes Hochschulstudium
- vorzugsweise ein paar Jahre Berufserfahrung
- Selbständigkeit, Kreativität
- Gewandtheit im schriftlichen Ausdruck

Wir bieten Ihnen:

- angenehmes Arbeitsklima in einem kleinen, interdisziplinären Team innerhalb eines grösseren, breitgefächerten Ingenieurunternehmens
- Chance, sich in neue Tätigkeitsfelder einzuarbeiten
- abwechslungsreiche und herausfordernde Aufgaben
- entwicklungsfähige Stelle

Bitte senden Sie uns Ihre Unterlagen oder rufen Sie Herrn P. Rapp oder Herrn D. Suter an.

RAPP AG INGENIEURE + PLANER 4018 BASEL
HOCHSTRASSE 100 TELEFON 061-331 77 50

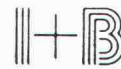

Wir suchen

Architekten

mit ETH oder HTL-Abschluss
für die Planung und Realisierung
anspruchsvoller Projekte.

Engagierter Baufachmann mit
mehrjähriger Praxis und
städtebaulicher Erfahrung ist
erwünscht.

● Aufgaben:

Planung grosser Areale
Projektierung von komplexen
Aufgaben
Begleitung von anspruchsvollen
Realisierungen

● Wir bieten:

Angenehmes Arbeitsklima, neues
Büro mit S-Bahnanschluss und fort-
schrittliche Anstellungsbedingungen.

Senden Sie bitte Ihre Bewerbung an:

I+B ARCHITEKTEN

Itten+Brechbühl AG

Heinrichstrasse 267, Zürich
Telefon 01/271 75 00 (Bölsterli)

Wir sind ein gut eingeführtes, vorwiegend im Tiefbau
tätiges Ingenieurbüro in Basel. Die Geschäftsleitung
möchte sich entlasten und längerfristig die Kontinui-
tät ihrer Nachfolge regeln.

Im Rahmen dieser Gegebenheit suchen wir den Kon-
takt zu einem/einer

dipl. Bauingenieur(in) ETH

mit Praxis in der Fachrichtung Tiefbau (evtl. konstruk-
tiver Ingenieurbau). Als künftiges

Mitglied der Geschäftsleitung

wünschen wir uns eine Persönlichkeit, welche ihr fachkom-
petentes und unternehmerisches Handeln erfolgreich ein-
setzen möchte.

Wir freuen uns auf Ihre Kontaktaufnahme (telefonisch oder
schriftlich) an unsere Herren Eckinger oder Gruber.

Ingenieurbüro F. Preisig AG

Socinstrasse 16, 4051 Basel, Telefon 061 / 25 52 66

Planung und Realisierung von Grossprojekten

Leiter Abteilung Hochbau

Mein Auftraggeber, ein Unternehmen der Energiewirtschaft, garantiert die sichere Versorgung mit elektrischer Energie in seinem Stammgebiet. Zur Deckung des Leistungs- und Energiebedarfs stehen modernste Produktionsanlagen und Infrastrukturen zur Verfügung.

Einer aktiven Baupolitik kommt eine hohe unternehmerische Bedeutung zu. Laufend werden komplexe Grossprojekte realisiert und das bestehende, umfangreiche und anspruchsvolle Gebäude-Portefeuille kontinuierlich den sich verändernden Bedürfnissen angepasst.

Funktion und Hauptaufgabe umfassen die Gesamtverantwortung für Definition, Planung, Organisation, Koordination, Überwachung und Realisation sämtlicher Aktivitäten im Hochbaubereich sowie die souveräne Führung eines qualifizierten Mitarbeiterstabes. Sie stellen, ausgestattet mit entsprechenden Kompetenzen, eine wirtschaftliche sowie fach- und termingerechte Abwicklung und Realisierung der verschiedensten Projekte sicher.

Die Komplexität der Aufgabe ist auf einen

Architekten ETH

zugeschnitten, der mehrjährige Berufserfahrung und entsprechende Leistungsausweise in leitenden und verantwortungsvollen Funktionen nachweisen kann und sich persönlich durch überzeugende Kompetenz, sichere Verhandlungsführung, Organisationstalent, Teambereitschaft und Entscheidungsfähigkeit ausweist. Idealalter: 35-45 Jahre.

Wenn Sie diese sehr selbständige, weitgesteckte, verantwortungsvolle und vielseitige Aufgabe anspricht, bitte ich Sie, mit mir schriftlich oder telefonisch Verbindung aufzunehmen. Ich stehe Ihnen gerne für ein umfassendes Informationsgespräch zur Verfügung und behandle Ihre Kontaktnahme selbstverständlich sehr vertraulich.

Kurt Büchler

topwork ag

Unternehmensberatung und Kaderselektion

8008 Zürich, Mühlebachstrasse 7

Telefon 01 / 261 28 90, Telefax 01 / 261 28 91

 Sektion Executive-Search

Ingenieurbüro

Unsere Auftraggeberin ist eine Ingenieurunternehmung mittlerer Grösse, universell und erfolgreich tätig im Hoch- und Tiefbau. Wir suchen für die Leitung eines Zweigbüros im **aarg. Limmattal** einen Nachfolger für den in Pension gehenden Leiter.

GESCHÄFTS-LEITER

Der neue Mitarbeiter übernimmt nach einer kurzen Einarbeitungszeit die fachliche und personelle Leitung des Büros. Er ist im Rahmen einer generalistischen Tätigkeit verantwortlich für die Akquisition und Abwicklung der Projekte inkl. Kosten- und Terminkontrolle. Er betreut bestehende Kunden und gewinnt neue hinzu, sorgt für den Ausbau einer modernen Infrastruktur und erweitert Kapazität und Dienstleistungen.

dipl. Bauing. ETH

Dieses vielseitige Tätigkeitsfeld erlaubt einem initiativen, führungsbegabten und begeisterungsfähigen Bauingenieur mit Unternehmergeist und Erfahrung im konstruktiven Ingenieurbau, seine beruflichen und persönlichen Zielsetzungen individuell in Einklang zu bringen und massgeblich an der Entwicklung «seines» Unternehmens mitzuwirken. Alter: 32 bis 40 Jahre.

Wir bitten Sie um schriftliche oder telefonische Kontaktnahme mit Frau C. Staeger, **PI, AG für Personalberatung**, Freiestrasse 196, 8032 Zürich, Telefon 01/55 83 80 oder 382 06 82 Direktwahl, Telefax 01/382 06 84 (Ref.-Nr. 9136).

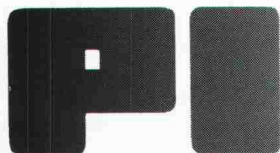

AG für Personalberatung. Rekrutierung, Beratung und Vermittlung von **ETH- und HTL-Ingenieuren**, Fachspezialisten und Kadermitarbeitern. **8032 Zürich**

Planungs- und Beratungsbüro, engagiert im

Umweltschutz

sucht Mitarbeiter/in insbesondere im Bereich

Lärmschutz und Bauakustik

Zusammen mit Partnerbüros bearbeiten wir auch anforderungsreiche und interessante Aufgaben auf dem Gebiete der Raumplanung und der Bauphysik.

Ihre künftige Tätigkeit umfasst unter anderem:

- Lärmmessungen, Berechnungen, Gutachten
- Lärmkataster und Sanierungsprogramme
- Bauakustische Messungen und Berechnungen

Sind Sie interessiert, so bieten wir Ihnen die Möglichkeit, sich in diesen Aufgabenbereich einzuarbeiten.

Verfügen Sie weiter über Verhandlungsgeschick, sind initiativ und haben Freude an einer selbstständigen Tätigkeit in einem kleinen Team, so rufen Sie uns an (Tel. 041/98 25 13, Herr Höin), oder senden Sie uns Ihre Bewerbung.

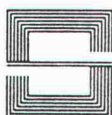

Planteam GHS AG

Bahnhofstrasse 17
6203 Sempach-Station

Wenn Sie interessiert sind, in einer Generalunternehmung tätig zu sein, können wir Ihnen die interessante Aufgabe eines

Projektleiters

anbieten. Sie berechnen und betreuen grössere Objekte im Wohnungs- und Geschäftsbau, welche sich in verschiedenen Planungs- und Ausführungsphasen befinden.

Zur Bewältigung dieser anspruchsvollen Aufgabe stehen Ihnen versierte Mitarbeiter zur Seite.

Für diese Position sollten Sie folgende Voraussetzungen mitbringen:

- Architekt ETH/HTL oder dipl. Bauführer mit entsprechender Erfahrung
- Führungseigenschaften, Verhandlungsgeschick

Unsererseits bieten wir Ihnen:

- interessante Aufgabenstellungen
- Eigenverantwortung und Selbständigkeit
- Sicherheit sowie der Aufgabe entsprechendes Gehalt und gute Sozialleistungen

Falls Sie interessiert sind, senden Sie bitte Ihre Bewerbungsunterlagen oder rufen Sie uns zur Vereinbarung eines Besprechungstermines (Fr. R. Duff) an.

Generalbau Mathis AG, Brauerstrasse 4
8004 Zürich
Telefon 01 / 242 10 20

mathis

Bauwerksanierung und Unterhalt

Unser Auftraggeber darf als renommierte, bekannte und innovative Firma bezeichnet werden. Sie gehört zu einem grossen Konzern, der für langfristige Sicherheit und Weiterausbau garantiert. Das Marktangebot der Firma soll bezüglich Dienstleistung für Totalsanierungen und langfristigen Unterhalt erweitert werden. Für Akquisition, Beratung, Ausarbeiten von Sanierungskonzepten bei allen Bau-Zielgruppen suchen wir einen

BAUFACHMANN

In seinen Schulsack gehört eine Ausbildung als dipl. Baumeister, Bauingenieur HTL oder Architekt HTL. Praktische Erfahrungen in Projektierung und Begleitung von Sanierungen sowie gute Kenntnisse der Bauphysik und -energie sind von Vorteil. Er soll eine unternehmerische Ader und viel Selbständigkeit mitbringen, denn er leistet Aufbauarbeit. Dadurch realisiert er eigene Ideen, übernimmt aber auch viel Verantwortung. Nach guter Einarbeitung wird er verantwortlicher Projektleiter komplexer Sanierungsbauvorhaben. Idealalter um 35 Jahre.

Unser Auftraggeber kennt gute Honorierung, Nebenleistungen und legt Wert auf permanente Ausbildung (intern und extern). Zuständig für diese interessante Stelle ist unser Herr Bachmann. Senden Sie ihm Unterlagen zu, oder verlangen Sie telefonisch zusätzliche Auskünfte.

aperco ag

Unternehmens- und Personalberatung
Telefon 01 / 202 92 62
Dreikönigstrasse 47 8002 Zürich

ARBEITSGEMEINSCHAFT BRUNNER & DREIER, ARCHITEKTEN, ZÜRICH

Die Dialektik zwischen wertvoller alter Bausubstanz und zeitgemässer Architektur, das Spannungsfeld der Möglichkeiten bei der Sanierung von Altbauten in Zürich, ist unser tägliches Arbeitsfeld.

Zur Verstärkung unseres Teams suchen wir in unseren Altstadtbüros qualifizierte(n) und begeisterungsfähige(n)

Architekten(in) ETH oder HTL

Ab Januar 1991 oder nach Vereinbarung. Für weitere Fragen rufen Sie bitte Conrad U. Brunner oder Roland W. Dreier an.

Conrad U. Brunner, dipl. Arch. ETH/SIA
Lindenhofstrasse 15 8001 Zürich
Telefon 01 211 43 13, Telefax 01 211 82 16

Roland W. Dreier Architekt HTL
Niederdorfstrasse 54, Postfach 739
8025 Zürich Telefon 01 25113 20



BAUDIREKTION DES KANTONS ZUG

Die Zentralstelle für Umweltschutz sucht per sofort eine(n)

Naturwissenschaftler(in) als Sachbearbeiter(in) für Abfallbewirtschaftung

Das Aufgabengebiet umfasst insbesondere:

- Vollzug der Umweltschutzgebung im Bereich Entsorgung
- Beratung von Gemeinden und Privaten
- Begleitung der Projektierung von kantonalen Abfallbehandlungsanlagen
- Beurteilungen im Rahmen von UVP's
- Weiterführung des Altlastenkatasters

sowie eine(n)

Naturwissenschaftler(in) als Sachbearbeiter(in) für Risikoanalysen/Sonderabfälle

Das Aufgabengebiet umfasst insbesondere:

- Aufbau des Bereiches Störfälle/Risikoanalysen
- Vollzug der Störfallverordnung
- Vollzug der Verordnung über Verkehr mit Sonderabfällen
- Aufbau eines Sonderabfallsammelstellennetzes

Wenn Sie gerne selbständig in einem kleinen, interdisziplinären Team arbeiten und auch bereit sind, sich in neue Gebiete einzuarbeiten, so würden wir uns auf Ihre Bewerbung freuen. Wir erwarten von Ihnen ein abgeschlossenes Studium (Chemie, Biologie, Geologie, Bauingenieurwesen o.ä.) und einige Jahre Praxis.

Für weitere Auskünfte steht Ihnen Herr Dr. R. Kistler, Leiter der Zentralstelle für Umweltschutz, gerne zur Verfügung (042/25 33 44).

Ihre Bewerbung mit den üblichen Unterlagen senden Sie bis zum 28. Februar 1991 an die Baudirektion des Kantons Zug, Poststrasse 18, 6301 Zug.

P E R S O N A L S I G M A

P E R S O N A L B E R A T U N G
P E R S O N A L F Ö R D E R U N G

SPITZENPOSITION FÜR HEIMWEH-BÜNDNER

Für unseren Auftraggeber, ein bedeutendes, in Graubünden langjährig ansässiges Bauingenieurbüro, suchen wir eine unternehmerisch engagierte

INGENIEUR- PERSÖNLICHKEIT

Diese Führungsposition auf Stufe Geschäftsleitung bringt es mit sich, dass wir uns nach einem fachlich bestqualifizierten Bauingenieur umsehen, der mit seiner gefestigten Persönlichkeit das Potential mitbringt, ein Unternehmen gegen innen und aussen zu vertreten.

Wir suchen idealerweise den Heimweh-Bündner, der sich heute langfristig mit vielversprechenden Perspektiven in seinem schönen Kanton etablieren möchte. Wir freuen uns deshalb auf Ihre Kontaktnahme und sichern Ihnen eine absolut vertrauliche Behandlung Ihrer Bewerbung zu: Herr Hans-Jörg Müntener, PERSONAL SIGMA CHUR, Steinbockstr. 12, 7002 Chur, Telefon 081 / 22 65 92.

20
JAHRE
PERSONAL
SIGMA

MEHR ALS EINE STELLE



D₂MS

Kader-, Personal-, Führungs- und Unternehmensberatung

Ein gut etabliertes Architektur- und Planungsbüro in Zürich mit rund 15 Mitarbeitern und interdisziplinärer Tätigkeit in der Gestaltung, Ausführung und Planung hat uns beauftragt, im Zuge einer Nachfolgeregelung einen

Architekten/in (Entwurf und Gestaltung) als zukünftigen Partner/Mitinhaber

im Idealalter von 28–45 Jahren zu suchen.

Der Aufgabenbereich umfasst Entwurf und Gestaltung sowie Beurteilung von umfassenden Projekten mit Schwergewicht Wohn- und Schulbauten sowie Sanierungen/Renovationen, Kontakte mit Bauherren und Behörden, Ausnützungsberechnungen, sogenannte «Projekt-Oberleitung» nach Übergabe eines Auftrages an die Gruppe «Ausführung», Akquisition von neuen Projekten, partnerschaftliche Mitarbeit in der Geschäftsleitung des Unternehmens usw.

Wir suchen hierzu eine kreative, aber realistische, initiative, teamorientierte Persönlichkeit mit unternehmerischem Denken, die gerne

selbständig, aber nicht als Einzelkämpfer

arbeiten möchte.

Sie sollten idealerweise eine Ausbildung als dipl. Architekt/in ETH oder ähnliches (z.B. HTL mit guten Entwurfsqualitäten) und mind. 2 Jahre praktische Berufserfahrung mitbringen.

Fühlen Sie sich angesprochen? Hr. P. Bäbler, lic. oec., gibt Ihnen gerne weitere telefonische Auskünfte oder freut sich über Ihre Bewerbung. Volle Diskretion ist selbstverständlich.

Dr. Max Schnopp & Partner Baden AG
Haselstrasse 33, 5400 Baden, Telefon 056 22 83 83

G S T A A D

1000-3000 m

SUPER SKI REGION

Sind Sie gewohnt, selbständig und in eigener Verantwortung zu handeln? Suchen Sie eine Aufgabe, bei der Sie Ihre fachlichen und menschlichen Qualitäten voll entfalten können?

Dann haben wir hier für Sie genau das Richtige:

Tiefbauzeichner/Konstrukteur

Wir sind eine junge, dynamische Mannschaft von 10 Personen mit Sitz in einem der reizvollsten Orte im Berner Oberland. Unsere Aktivitäten liegen im Eisenbetonkonstruktionsbereich, im allgemeinen Tiefbau sowie im Entwickeln von erstklassigen Konstruktionselementen zur bauphysikalischen Verbesserung und zur Baurationalisierung im Hoch- und Tiefbau.

Um in unserem Betrieb in allen Bereichen voll mitziehen zu können, erwarten wir von einem Kandidaten, dass er sehr einfallreich ist, die Fähigkeit besitzt, sich vom Gewohnten loszulösen, sich andererseits aber auch gut in den Kunden einfühlen kann.

Erfahrung im EDV- und CAD-Bereich ist von Vorteil, aber nicht Bedingung. Sind sie zwischen 22–35 Jahre alt und fühlen sich angesprochen, dann rufen Sie uns an oder senden Sie uns Ihre schriftliche Bewerbung.

EGGER

Ingenieurbüro für
Hoch- und Tiefbau
3780 Gstaad, Mettlen
Telefon 030 464 44

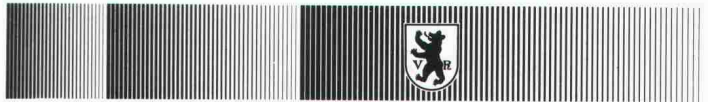

Hochbauamt

Kanton Appenzell A.Rh.

Das Kantonale Hochbauamt sucht einen qualifizierten, verantwortungsbewussten

Projektleiter/Baufachmann

mit Schwergewicht Spitalbau

In den nächsten Jahren sollen grosse Erneuerungsarbeiten an den Regionalspitalern Herisau und Heiden durchgeführt werden. Das Hochbauamt begleitet fachtechnisch sämtliche Bauvorhaben von der Bedürfnisabklärung bis zur Abrechnung und ist auch für den optimalen Mitteleinsatz für den Gebäudeunterhalt verantwortlich.

Wir stellen uns einen Mitarbeiter mit umfassenden technischen Kenntnissen im Hochbau vor, der sich nicht scheut, komplexe Problemkreise zu analysieren und einer Lösung zuzuführen. Neben der fachbezogenen Ausbildung (z.B. Architekt ETH oder HTL) sind auch gute Kenntnisse in den Disziplinen der Spezialingenieure und wenn möglich im Spitalbau erwünscht. Daneben erwarten wir selbständige Arbeitsweise, gute Umgangsformen, Bereitschaft zur Zusammenarbeit sowie organisatorische Fähigkeiten und Gewandtheit im mündlichen und schriftlichen Ausdruck.

Wir bieten Ihnen – neben einem vielseitigen Tätigkeitsgebiet mit angenehmem Arbeitsklima – eine zeitgemässe Entlohnung mit guten Sozialleistungen im Rahmen der kantonalen Dienst- und Besoldungsordnung und der Pensionskassenverordnung.

Arbeitsort Herisau, im neu renovierten Verwaltungsgebäude Kasernenstrasse 17A

Stellenantritt nach Vereinbarung

Nähere Auskunft erteilt Ihnen gerne der Kantonsbaumeister, Herr O. Hugentobler, Telefon 071/53 61 11

Handschriftliche Bewerbungen mit den üblichen Unterlagen über Ausbildung und bisherige Tätigkeit sowie Foto, Lebenslauf und Zeugniskopien richten Sie an das Kantonale Hochbauamt, Kasernenstrasse 17A, 9102 Herisau.

Wir suchen für die Projektierung und Planung vielseitiger öffentlicher und privater Bauaufgaben kreativen, kooperationsfähigen

Architekten

Wir führen ein Architekturatelier mit jungen, engagierten Mitarbeitern, sind aber seit 30 Jahren dem zeitgerechten Bauen verpflichtet und bieten entwicklungsfähige, verantwortungsvolle Tätigkeit bei leistungsorientierten Arbeitsbedingungen.

Kurt Federer Architekt und Partner AG
Obere Bahnhofstrasse 40, 8640 Rapperswil
Telefon 055 / 27 73 03

Basel-Stadt

Baudepartement

Das **Hochbauamt** sucht

Architekten(in) HTL als Projektleiter(in) für die Bauverwaltung

Folgende interessante Aufgaben erwarten Sie:

- Organisation und Kontrolle des Gebäudeunterhaltes für eine grössere Gruppe von Gebäuden verschiedenster Sachgebiete (Wohn-, Schul-, Universitäts-, Verwaltungs- und Spitalbau) in Zusammenarbeit mit 3-4 Bauverwaltern.
- Vorbereitung, Projektierung und Ausführung von Umbauten und Gebäudesanierungsmassnahmen als verantwortliche(r) Architekt(in) oder als Begleiter(in) von zugeteilten Mitarbeiterinnen/Mitarbeitern und beauftragten Planungsbüros.

Sie sind dipl. Architekt(in) HTL oder haben eine gleichwertige Ausbildung und verfügen über einige Jahre praktische Erfahrung, vorzugsweise auf dem Gebiet des Gebäudeunterhaltes, über Freude an selbständiger und vielseitiger Arbeit sowie über Verhandlungsgeschick.

Nähere Auskunft erteilt Ihnen Herr B. Chiavi telefonisch jeweils zwischen 8.00 und 9.00 Uhr über Tel. 061/21 94 49.

Schriftliche Bewerbungen mit Foto, Lebenslauf und Zeugniskopien sind zu richten an das

Baudepartement, Personalsekretariat
Münsterplatz 12, 4001 Basel

Unser Team braucht Verstärkung

Wir suchen

ARCHITEKTEN(IN) ALS PROJEKTLLEITER(IN)

Ist für Sie Architektur immer wieder eine neue Herausforderung und Verantwortung, vom Vorprojekt bis ins Detail, dann rufen Sie uns an.

Bär und Corrodi, Architekten, Winterthur
Telefon 052 / 28 17 21

Unserer Auftraggeber ist ein mittelgrosses Ingenieurbüro im Grossraum Zürich und sucht einen

dipl. Bauingenieur ETH Vertiefungsrichtung Konstruktion und Grundbau als Abteilungsleiter

Ihre Aufgabe:

- selbständige Bearbeitung von Aufträgen im konstruktiven Ingenieurbau
- verantwortliche Leitung der Projektgruppe Tragkonstruktion
- Mitarbeit an Projekten in interdisziplinären Bereichen

Wir erwarten:

- initiativen, verantwortungsbewussten Ingenieur mit Freude an der Lösung anspruchsvoller Aufgaben
- mehrjährige Berufserfahrung im Bereich Konstruktion mit aktuellem Wissensstand
- Befähigung zur Führung einer Projektgruppe
- Idealalter 30 bis 35 Jahre

Wir bieten:

- interessantes Tätigkeitsfeld
- EDV-Anlage mit entsprechender Software
- angenehmes Arbeitsklima
- Möglichkeit zu weitgehender Selbständigkeit

Stellenantritt: 1. April 1991, evtl. auch früher.

Bewerbungsunterlagen sind zu richten an Trachsler Treuhand AG, Oberlandstrasse 105, Postfach 421, 8610 Uster.



Stadt Winterthur

Wir haben einen Arbeitsplatz für eine(n)

Hochbauzeichner(in)

Neugierigen, baufachtechnisch versierten Fachleuten mit Flair und Engagement für die Bearbeitung von kleineren Umbau- und Neubauprojekten und grafisch-gestalterischen Aufgaben haben wir detailliertere Informationen zusammengestellt. Interessierte können sie zusammen mit einem Bewerbungsformular anfordern bei untenstehender Adresse.

Wir haben einen freien Arbeitsplatz für eine baufachtechnisch versierte Persönlichkeit als

Projektleiter(in)

zur Bearbeitung einer Vielzahl verschiedenster städtischer Bauvorhaben.

Falls Sie Architekt(in) HTL oder ETH sind (oder eine gleichwertige Ausbildung aufweisen), einige Jahre Erfahrung rund um das Bauen haben und sich für eine abwechslungsreiche, aber auch ein besonderes Engagement erfordernde Arbeit interessieren, stellen wir Ihnen gerne die Bewerbungsunterlagen und unsere Informationen über Arbeitsfeld, Möglichkeiten und Bedingungen zu.

Ihre Anfrage richten Sie telefonisch oder schriftlich an:

Stadtverwaltung Winterthur
Dept. Bau/Abt. Hochbauten
Technikumstrasse 81, 8402 Winterthur
Telefon 052 / 84 54 27

Unsere Auftraggeberin ist eine grosse, finanzkräftige, dynamisch geführte und gesamtschweizerisch tätige

Generalunternehmung

Für ein bedeutendes Grossprojekt in

Luzern

welches aus technisch anspruchsvollen Neubau-, Umbau- und Innenausbaukomponenten besteht, suchen wir die geeignete Persönlichkeit für die Schlüsselposition des örtlichen

BAULEITERS

Zu Ihrem vielseitigen und interessanten Aufgabengebiet gehören die Überwachung der kosten-, termin- und qualitätsgerechten Ausführung, die Koordination der Handwerker-Firmen, Bearbeitung von allenfalls erforderlichen konstruktiven Details, Verhandlungen und Kontakte mit Architekt und Unternehmer sowie Ausmass und Abrechnung.

Falls Sie als Bauleiter, Architekt, Bauführer oder ähnlich qualifiziert sind und schon bauleiterische Erfahrungen ausweisen können, dann erwarten Sie eine gut dotierte Position mit modernen Sozialleistungen und bei Eignung Aufstiegsmöglichkeiten.

IBGM Consultants

Postfach 460, 8034 Zürich, Tel. 01 / 383 33 96

Wenn Sie Freude haben, im und am Bau zu arbeiten, sowie den Kontakt mit Bauherren, Handwerkern und Unternehmern schätzen, dann sollten Sie mit uns in Verbindung treten. Wir suchen

ein bis zwei Bauführer (Hochbau)

welche für die Devisierung, die örtliche Bauleitung sowie die Termin- und Kostenkontrolle unserer Wohn- und Geschäftshausbauten zuständig sind.

Wir erwarten:

- gute Fachausbildung, wenn möglich Bauführerdiplom
- Korrektheit im Umgang mit Menschen und Zahlen
- Organisationstalent und Leistungswille

Wir bieten:

- interessante Bauaufgaben
- weitgehende Selbständigkeit
- Sicherheit, Karriereplanung und Weiterbildungsmöglichkeiten
- der Aufgabe entsprechendes Gehalt und gute Sozialleistungen

Falls sie interessiert sind, senden Sie uns bitte Ihre Bewerbungsunterlagen oder rufen Sie uns zur Vereinbarung eines Besprechungstermines (Fr. R. Duff) an.

Generalbau Mathis AG, Brauerstrasse 4
8004 Zürich
Telefon 01 / 242 10 20

mathis



ITECO ist eine schweizerische Ingenieurfirma und auf den Gebieten Strassen- und Brückenbau, Wasserbau/Kleinwasserkraftwerke und Ingenieurgeologie tätig. Schwerpunkte unserer Tätigkeit sind Aufgaben im Rahmen der technischen Entwicklungszusammenarbeit mit Drittweltländern. Für die Projektierung und Bauleitung einer anspruchsvollen Bergstrasse in Nepal suchen wir einen qualifizierten

Bauingenieur

mit mehrjähriger Erfahrung im **Strassenbau**, wenn möglich auch im Ausland, als

Chef des Projektierungsteams

Anforderungen:

- Bauingenieur ETH oder HTL
- mehrjährige Berufserfahrung in Strassenprojektierung und Bauleitung im Strassenbau, vorzugsweise im Berggebiet
- Fähigkeit zur Führung eines interdisziplinären und multinationalen Teams
- Verhandlungsgeschick
- selbständig, belastbar, teamfähig
- gute Englischkenntnisse in Wort und Schrift

Nach einer kürzeren Einarbeitungszeit in der Schweiz ist in einer ersten Phase ein ungefähr zweijähriger Aufenthalt in Nepal vorgesehen. Interessierte Herren setzen sich bitte telefonisch oder schriftlich mit einer Kurzbewerbung mit unserem Herrn J. Krähenbühl in Verbindung. Besten Dank.



Gesellschaft für Internationale Technische Zusammenarbeit
und Entwicklung, Telefon 01 / 761 17 45
Untere Bahnhofstrasse 12, CH-8910 Affoltern a.A.

Einem vielseitig interessierten, erfahrenen

Hochbauzeichner/Konstrukteur

der Freude an selbständiger Arbeit hat, bieten wir eine ausbaufähige Stelle an. Sie arbeiten auf dem Gebiet **Umweltschutz** in einem interdisziplinär tätigen Team an Kläranlagen und Kehrriechverbrennungsanlagen.

CAD-Erfahrung erwünscht, jedoch nicht Bedingung.

Wir freuen uns auf Ihren Anruf oder Ihre schriftliche Bewerbung. Die Herren O. Frey und H. Marti erteilen gerne weitere Auskünfte.



TOSCANO-BERNARDI-FREY AG
PLANER UND INGENIEURE

Turnerstrasse 25, 8006 Zürich, Telefon 01 / 363 26 36

Wir suchen zur Planung und Realisierung verschiedener, teilweise langfristiger Bauaufgaben engagierte Mitarbeiter, evtl. mit einigen Jahren Berufserfahrung.

Architekten HTL oder ETH

für Planung und Projektleitung

Hochbauzeichner

für Planung und Bauleitung

Wir offerieren ein angenehmes, kollegiales Arbeitsverhältnis in einem mittelgrossen Architekturbüro, welches auch der persönlichen Entfaltung genügend Spielraum offenlässt.

C. Rathgeb + H.R. Berger, dipl. Architekten ETH/SIA
Schaffhauserstrasse 355, 8050 Zürich-Oerlikon, Tel. 01 / 311 80 71

A+P

Architektur und Planung

Wir suchen

Architekten/Hochbauzeichner

für die Projekt- und Ausführungsplanung von interessanten Objekten im öffentlichen und privaten Bereich.

CAD-Erfahrung von Vorteil.

Schätzen Sie selbständige, kreative Arbeit mit neuzzeitlicher Architektur, so melden Sie sich bei:

Urs Latscha · Kurt Roschi+Partner, Architekten HTL
4622 Egerkingen, Baumgarten 732, Tel. 062 / 61 26 26

Wir suchen

Hochbauzeichner oder -zeichnerin

um verschiedene Projekte und Wettbewerbe aufzuzeichnen.

Architekturbüro **W. Wydler**
Universitätstrasse 53, 8006 Zürich, Tel. 01 / 261 22 82

Stellengesuche

Bauleiter/ Landschaftsarchitekt

mit langjähriger Erfahrung in

- Objektplanung
- technischer Projektbearbeitung
- KV, Submission
- Bauleitung
- Bauadministration (PC-Erfahrung)
- Lehren und Praxis als Gärtner und Tiefbauzeichner

sucht neuen Wirkungskreis im Raume AG, ZH, SO, BL.

Kontakte bitte unter Chiffre SIA 991 an IVA AG, Postfach, 8032 Zürich.

Dipl. Kulturingenieur ETH

35, zurzeit im Ausland tätig, sucht neue Anstellung in den Bereichen Ingenieurbioogie, Erosionsschutz, Wasserbau.

Ihr Angebot erreicht mich unter Chiffre SIA 994 an IVA AG, Postfach, 8032 Zürich.

Schweizer, mittleren Alters, in ungekündigter, leitender Stellung

Bauingenieur HTL/STV

Statik-, PC-, CAD-Erfahrung, zweisprachig D/I, sucht neue Herausforderung (evtl. Teilhaber) im Raum Zürich/Baden.

Angebote unter Chiffre SIA 995 an IVA AG, Postfach, 8032 Zürich.

Architekt HTL/Raumplaner NDS HTL

mit breiter Erfahrung als Planer/Berater und einem Nachdiplomstudium in Betriebswirtschaft (Burgdorf) sucht eine neue Herausforderung (evtl. mit Führungsaufgaben).

Angebote bitte unter Chiffre SIA 989 an IVA AG, Postfach, 8032 Zürich.

Neue Herausforderung!

- **Kandidat:** - Dipl. Ingenieur ETH/SIA, 45, Familienvater, Offizier
- Sprachen D, F, E (I)
- Praktiker, breites Fachwissen
- **Erfahrung:** - Erfolgreiche Geschäftsführung in mittleren Betrieben
- Budgetverantwortung
- Marketing, Verkaufsleitung
- Controlling, F & E
- Produktion
- **Ziel:** - Neue Führungsaufgaben
- Leitung grösserer Betrieb oder Konzernsparte
- Internationale Tätigkeit

Kontaktaufnahme über Chiffre 991 an IVA AG, Postfach, 8032 Zürich.

Architektin

34, mit 7jähriger selbständiger Berufserfahrung in Frankreich und den USA, Erfahrung in Entwurf und Ausführungsplanung, spezialisiert auf Umbauten und Renovierung von Wohngebäuden, mehrjährige CAD-Erfahrung, sucht Stelle in einem Architekturbüro ab April 1991.

Zuschriften unter Chiffre SIA 980 an IVA AG, Postfach, 8032 Zürich.

Bauleiter/Planer/Kalkulator

langjährige Erfahrung, sucht neuen Wirkungskreis, evtl. als freier Mitarbeiter, vorzugsweise Nähe Zürichsee.

Anfragen unter Chiffre SIA 993 an IVA AG, Postfach, 8032 Zürich.

Diverses

Wir zeichnen für Sie mit CAD

Testen Sie unser CAD-Programm CAESAR. Wir zeichnen für Sie Grundrisse, Schalungen, Werkleitungspläne, Armierungen, Längenprofile. Wir rechnen auch ganze Gebäude zu günstigen Konditionen.

Ingenieur + Software, AG, Rony Dahinden
Grünastrasse 4, 8370 Sirmach, Tel. 073 / 26 39 22

Architekturbüro hat freie Kapazität

Büro mit nationalen und internationalen Wettbewerbserfolgen übernimmt Entwürfe, Studien, Baueingaben, Präsentationszeichnungen wie Perspektiven usw.

Angebote unter Chiffre 988 an IVA AG, Postfach, 8032 Zürich.

Architekturbüro verfügt über

freie Kapazität

für Entwürfe, Studien und Baueingaben, Erfahrung in grösseren und kleineren Wettbewerben.

Zuschriften erbeten unter Chiffre SIA 985 an IVA AG, Postfach, 8032 Zürich.

Bauingenieur HTL/NDS

CH-Bürger, mit Zusatzausbildung in Betriebswirtschaft, Informatik und Bauphysik, 15jährige Erfahrung im konstruktiven Ingenieurbau (Hochbauten, Spezialtiefbau, Tiefbau), mehrjährige Führungs- und Akquisitionserfahrung, Fachoffizier; in leitender Stellung tätig, sucht neue Herausforderung als Partner oder Geschäftsleiter mit Beteiligung Raum Luzern-Innerschweiz-Aargau.

Kontaktnahme erbeten unter Chiffre SIA 990 an IVA AG, Postfach, 8032 Zürich.

Erfahrener Bauleiter, Architekt HTL

übernimmt als freier Mitarbeiter **Bauleitungen/Devisierungen** (eigener PC) für Wohn- und Industriebauten.

Anfragen unter Chiffre 1369, ofa, Zugerstr. 35, 8810 Horgen.

Freie Kapazität

Erfahrenes Architekturbüro sucht Sofortarbeit, Umgebung Bern/Fribourg. Übernimmt je nach Wunsch sämtliche Arbeiten – CAD und PC vorhanden.

Zuschriften unter Chiffre SIA 992 an IVA AG, Postfach, 8032 Zürich.

Dipl. Architekt ETH

sehr guter Darsteller mit Projektierungs- (Vorprojekte und Baueingabe) und Wettbewerbserfahrung (Wohn- und Alterssiedlungen, Dorf-, Kultur- und Gemeindezentren, Schulen, Kranken-, Werk- und Altersheime, Behindertenzentren mit Werkstätten, Banken, Geschäftshäuser, Waffenplätze, Industriebauten) – 20 Preise (Weiterbearbeitung) – übernimmt freie Mitarbeit. Kontaktaufnahme unter Chiffre SIA 986 an IVA AG, Postfach, 8032 Zürich.

hochuli Metallbau

Fenster, Türen und Tore
für Neubauten und Altbauarbeiten
Schaufensteranlagen in Stahl und Leichtmetall
Anschlagkästen
rauchdichte Abschlüsse
Falttore
allgemeine Schlosserarbeiten

8556 Wigoltingen 054 6313 69

einzigster
**Zeichenanlagen-
Discount** der Schweiz

Zeichenmaschinen
Zeichentische
Planschränke/Leuchttische
Büromöbel/CAD-Arbeitsplätze
erstklassige Qualität
unschlagbare Preise
garantierter Service

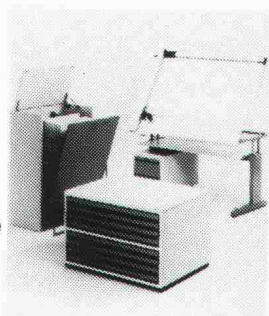

PrintMediaService 1

JOMA-Trading AG, Weiernstrasse 22
8355 Aadorf, Tel. 052/61 41 11, Fax 052/61 20 51

Wenn Sie bei

Tankanlagen

dübi denken, können Sie Jassen gehen!

Oder Fischen. Wir lösen Ihr Problem, und Sie können sich mit Wichtigerem beschäftigen. Verlangen Sie kostenlos und unverbindlich erste Informationen und ein kleines Geschenk.

Kunststoff-Tanks und -Wannen Erdverlegte Kugeltanks

dübi

Name/Firma: _____

Strasse: _____

PLZ/Ort: _____ SIA

Einsenden an: dübi AG, Industriezone Hofmatt
3360 Herzogenbuchsee, Telefon 063 60 12 12

Impressum

Schweizer Ingenieur und Architekt

Herausgeber

Verlags-AG der akademischen technischen Vereine

Offizielles Organ

Schweizerischer Ingenieur- und Architekten-Verein (SIA)
Gesellschaft Ehemaliger Studierender der ETH Zürich (GEP)
Schweizerische Vereinigung Beratender Ingenieure (ASIC)

Redaktion

Rüdigerstrasse 11, Postfach 630, 8021 Zürich
Tel. 01/201 55 36, Telefax 01/201 63 77

Redaktoren

Heinz Rudolphi, Ing. SIA, Chefredaktor
Bruno Odermatt, dipl. Arch. ETH/SIA
Hans U. Scherrer, dipl. Ing. ETH/SIA
Brigitte Honegger, Architektin

Redaktioneller Mitarbeiter

Richard Liechti

Produktion

Werner Imholz

Sekretariat

Odette Vollenweider, Adrienne Zogg

Nachdruck von Bild und Text, auch auszugsweise, nur mit schriftlicher Zustimmung der Redaktion und mit genauer Quellenangabe.

Abonnemente

	Schweiz:	Ausland:
1 Jahr	Fr. 185.—	Fr. 198.—
Einzelnummer	Fr. 7.—	Fr. 8.—

Ermässigte Abonnemente für Mitglieder der GEP, des BSA, der ASIC, des STV und für Studenten.

Einzelnummern sind bei der Redaktion erhältlich

Bestellungen für Abonnemente sowie
Adressänderungen von Abonnenten an
Abonnementverwaltung SI+A, Edenstrasse 20,
8045 Zürich, Telefon 01/207 80 96,
Adressänderungen von SIA-Mitgliedern an das
SIA-Generalsekretariat, Postfach, 8039 Zürich

Postcheck

«Schweizer Ingenieur und Architekt»
80-6110-6 Zürich

Anzeigen

IVA AG für Internationale Werbung

Hauptsitz: Mühlebachstr. 43 8032 Zürich Tel. 01/251 24 50 Telefax 01/251 27 41	Filiale Lausanne: Pré-du-Marché 23 1004 Lausanne Tel. 021/37 72 72 Telefax 021/37 02 80	Filiale Lugano: Via Pico 28 6909 Lugano-Cassarate Tel. 091/52 66 84 Telefax 091/52 45 65
--	---	--

Satz + Druck

Druckerei Winterthur dw AG
Staffelstrasse 12, 8045 Zürich, Tel. 01/207 72 72

Ingénieurs et architectes suisses (IAS)

Erscheint im gleichen Verlag

Redaktion:

En Bassenges, 1024 Ecublens, Tel. 021/693 20 98, Telefax 021/693 20 84

Abonnemente:

	Schweiz:	Ausland:
1 Jahr	Fr. 120.—	Fr. 130.—
Einzelnummer	Fr. 6.50	Fr. 7.50

SIA-Normen

SIA-Normen und -Dokumentationen sind nur erhältlich
beim SIA-Generalsekretariat, Selnastrasse 16, Postfach, 8039 Zürich,
Tel. 01/201 15 72, Telefax 01/201 63 35