Objekttyp: **Advertising**

Zeitschrift: **Schweizer Ingenieur und Architekt**

Band (Jahr): **109 (1991)**

Heft 24

PDF erstellt am: **21.07.2024**

Nutzungsbedingungen

Die ETH-Bibliothek ist Anbieterin der digitalisierten Zeitschriften. Sie besitzt keine Urheberrechte an den Inhalten der Zeitschriften. Die Rechte liegen in der Regel bei den Herausgebern.
Die auf der Plattform e-periodica veröffentlichten Dokumente stehen für nicht-kommerzielle Zwecke in Lehre und Forschung sowie für die private Nutzung frei zur Verfügung. Einzelne Dateien oder Ausdrucke aus diesem Angebot können zusammen mit diesen Nutzungsbedingungen und den korrekten Herkunftsbezeichnungen weitergegeben werden.
Das Veröffentlichen von Bildern in Print- und Online-Publikationen ist nur mit vorheriger Genehmigung der Rechteinhaber erlaubt. Die systematische Speicherung von Teilen des elektronischen Angebots auf anderen Servern bedarf ebenfalls des schriftlichen Einverständnisses der Rechteinhaber.

Haftungsausschluss

Alle Angaben erfolgen ohne Gewähr für Vollständigkeit oder Richtigkeit. Es wird keine Haftung übernommen für Schäden durch die Verwendung von Informationen aus diesem Online-Angebot oder durch das Fehlen von Informationen. Dies gilt auch für Inhalte Dritter, die über dieses Angebot zugänglich sind.

Ein Dienst der *ETH-Bibliothek*
ETH Zürich, Rämistrasse 101, 8092 Zürich, Schweiz, www.library.ethz.ch

http://www.e-periodica.ch

ie «Röhre» ür Installateure.

Flexibel, leicht, schnell und einfach verlegbar… Diese Stichworte haben den Boswiler Heizungsinstallateur Leo Gomer dazu bewogen, die von BRUGG entwickelte NTS-FERWAG-FLEX-Leitung einzusetzen.
Die neukonzipierte Niedertemperaturleitung passt sich dem Graben an. Hindernisse werden flexibel umfahren. Zwei Mann genügen, um 30 Meter DN 40 in den Graben zu tragen und den Ring auszurollen. Schweissarbeiten und Nachdämmen fallen weg. Der Graben kann sofort eingedeckt werden. Die Monteure sind wieder bereit für den Einsatz auf anderen Baustellen. Auch Nichtfachleute können diesen Rohrtyp verlegen, und mit wenig Fachwissen lassen sich die Anschlüsse und Endabschlüsse ebenso problemlos montieren. Unsere neue, in harten Tests geprüfte «Röhre für Installateure» hat sich in der Praxis bereits vielfach bewährt und schon manchem Fachmann der Branche die tägliche Arbeit wesentlich erleichtert.

Produktion:

BRUGG **ROHRSYSTEM**

Brugg Rohrsystem AG
Fernwärme- und
Flüssigkeitstransport-Leitungen
CH-5200 Brugg
Telefon 056 483 500 · Fax 056 483 535

Vertrieb:

HUBER

H. Huber & Co. AG
Postfach 3281
CH-4002 Basel
Telefon 061 335 33 33
Fax 061 335 32 66

BRUGG ROHRSYSTEME

Rundum überzeugend: Software im Baukasten-System.

Für Bauingenieure
- Platten-, Scheibenberechnungen
- Stabtragwerke (eben, räumlich)
- Durchlaufträger
- Allg. Betonquerschnitte
- Schlanke Druckglieder (Knicken)
- Durchstanzen
- Schutzraumberechnungen (TWP/TWO/TWS)
- Eisenlisten
- Baugrubenabschlüsse
- Stützmauern
- Elastisch gebettete Träger
- Standsicherheit/Setzungsberechnungen
- Kanalisation (GPK)
- Strassenbau (Situation, LP, DGM, Querprofile, CAD-Schnittstelle)
- Wasser- und Gasversorgung
- Devisierung (NPK 2000)
- CAD ALLPLOT (Schalungs- und Armierungspläne, Strassenbau)
- Bauphysik

Für Architekten
- Devisierung (NPK 2000)
- Baubuchhaltung
- Baukostenüberwachung
- Bauabrechnung
- CAD ALLPLOT/ALLPLAN (2D/3D)

Allgemein
- Textverarbeitung
- Adressverwaltung
- Buchhaltung
- Büroadministration
- Projektplanung

Hochaktuell für Hard- und Software:

olivetti OFFICE
EDV für den Bau

Olivetti Office (Schweiz) AG, Abt. ST, Industriestrasse 50, 8304 Wallisellen, Tel. 01 839 15 11, Fax 01 831 04 46

®AirLoc Maschinenfundamente

1. Aktiv-Isolierung

AIR LOC INTERNATIONAL

AirLoc, das kostengünstige und wartungsfreie Isolations-System

*Mit der **Aktiv-Isolierung** schützen wir die Umgebung einer örtlichen Störquelle vor Lärm und Schwingungen.*

Die einzelnen Erregerfrequenzen einer Maschine werden durch eine Fundamentmasse (Ersatzlast) zusammengekoppelt.
Diese Ersatzlast wird je nach Art der Maschine ausgelegt. Die resultierende Dominante von Maschine und Ersatzlast ist wesentlich höher als die ursprüngliche Erregerfrequenz.

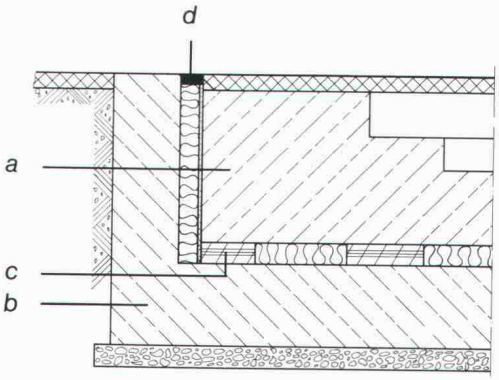

a: Maschinenfundament (Ersatzlast)
b: Fundamenttasse (Umgebung)
c: Schwingungsisolation
d: Elastische Fugenabdichtung

Nächste **AirLoc** Information: Passiv-Isolierung

Vorteile
- *störungsfreie Umgebung*
- *wartungsfreie, kostengünstige Lösung*
- *Amplituden-Verminderung durch Fundamentmasse*
- *höhere Maschinenstabilität durch Fundament-Steifheit*

Verlangen Sie Prospekt Nr. 1010

®AirLoc

AirLoc Schrepfer AG
CH-8700 Küsnacht
Tel. 01/929 22 66 Fax 01/929 22 52

Vorfabrizierte Betonelemente

Beratungen Lieferungen Montagen

Stüssi AG
8108 Dällikon ZH

Rudolf Stüssi AG
Morgentalstrasse 2
CH-8108 Dällikon

Telefon 01-844 00 40
Telefax 01-844 51 00

KÄLTE
WÄRME
LÄRM

Für gesundes Klima

SCHICHTEX
DÄMMSYSTEME

Bau + Industriebedarf AG
4104 Oberwil, Tel. 061 401 40 30, Fax 061 401 29 23

EisStop

Schutz vor Eisbildung an Dachrinnen

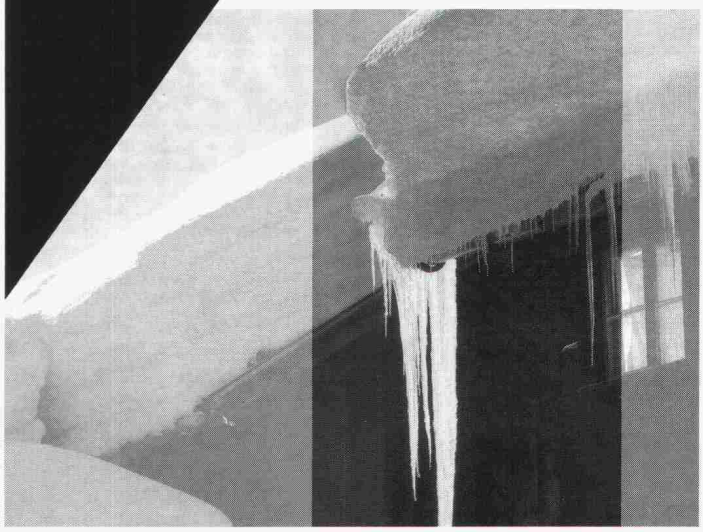

Schnee auf dem Dach wird zum Problem, wenn er durch Sonneneinstrahlung und Gebäudewärme zu schmelzen beginnt und dann wieder gefriert. Eis baut sich auf, Fallrohre platzen, Dachrinnen verbiegen sich, Wasser staut sich zurück, bis ins Haus. Umfangreiche Reparaturen, Ärger und hoher Schadenersatz sind die Folgen.

Kurz, eine zuverlässige, selbstregelnde Dach- und Dachrinnenbeheizung ist eine Investition, die sich vielfach bezahlt macht.

Raychem AG
Oberneuhofstr. 8
6340 Baar
042 **31 81 31**
Fax 042 31 77 00

Raychem

OLYMPIC
MODULBAUSYSTEM

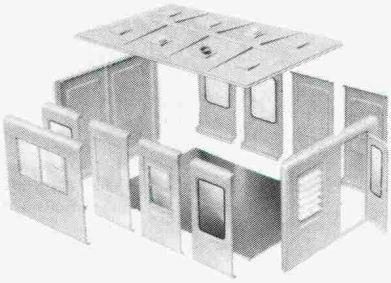

Die Lösung mit gutisolierten und farbenfrohen Polyesterelementen mit unbegrenzten Anwendungsmöglichkeiten im Innen- und Aussenbereich.
Z. B. Billetverkauf, Überwachung von Anlagen, Portierlogen, Toilettenanlagen, usw.
Inklusive fertigen Elektro-, Sanitär und Lüftungsinstallationen.
OLYMPIC-Kabinen sind witterungsbeständig und wartungsfrei.

Rufen Sie uns an für eine unverbindliche Beratung oder fordern Sie mit nebenstehendem Coupon Unterlagen an.

real ag

CH-3634 THIERACHERN
TELEFON 033 45 45 42
TELEFAX 033 45 50 14

Firma
Strasse
PLZ/Ort
Telefon

Wer macht was?

Abdichtungen
Starr im Dünnschichtverfahren

BAUSCHUTZ AG, RASCOR-Systemtechnik
8048 Zürich, Bristenstr. 10, Tel. 01 / 432 11 30

BENZ AG, Kunstharzbeläge und Bautenschutz. Bändlistr. 31, 8064 Zürich
Tel. 01 / 432 50 24, Fax 01 / 432 28 60

IMPREGNA GmbH, 8036 Zürich,
Abt. Bausanierung, Hallwylstrasse 71
Tel. 01 / 241 95 05, Telefax 01 / 242 07 30

RENESCO AG, Wiesackerstrasse 89,
8105 Regensdorf, Tel. 01 / 842 33 55
Fax 01 / 840 36 08

STUMP BOHR AG, 8032 Zürich
Abt. Bautenschutz
Mühlebachstr. 20, Tel. 01 / 252 56 22

Abdichtungen
BAUPLUS c/o DIENER AG
Asylstr. 77, 8030 Zürich, 01 / 252 55 34

Akustik
SINUS ENGINEERING AG, 6010 Kriens
Amlehnstrasse 22, Tel. 041 / 41 79 19
Akustik und Lärmbekämpfung
Beratung, Messung, Gutachten

Angewandte Klimatologie/Meteorologie
Umweltüberwachung/Lufthygiene/
Geoinformatik
METEOTEST, Tel. 031/23 74 17
Fabrikstrasse 29, 3012 Bern

Architekturmodelle
LÜCHINGER Modellbau
9113 Degersheim, Tel. 071 / 54 15 22

SCHALK MODELLBAU AG
8050 Zürich, Tel. 01/302 64 11
5430 Wettingen, Tel. 056/27 10 80

WERNER SCHNÜRIGER, 8953 Dietikon
Moosmattstr. 16, Tel. 01/740 27 57

SULZER-INNOTEC Modellbau
8401 Winterthur, Tel. 052 / 262 21 77
Fax 052 / 22 18 75

VONLANTEN MODELLBAU
9500 Wil, Tel. 073 / 22 65 38

MODELLBAU ZABOROWSKY
Inhaber D. Raffainer
Neumarkt 10, 8001 Zürich, 01/252 22 16

Asbestentfernung Brandabschottungen
Reichenberger AG, 6038 Gisikon
Reuss-Strasse 9, Tel. 041 / 91 02 22

Ausschreibungen
für Mauerwerksanierungen, Abdichtungen, Mauerentfeuchtungen und Sanierputzsysteme

Über 10 Jahre Erfahrung
A. STAUB AG, Spezialbaustoffe
7304 Maienfeld-Jenins, Tel. 085/9 49 42

Bauaustrocknung
Roth-Kippe AG, 8055 Zürich
Gutstrasse 12, Tel. 01 / 461 11 55

Baugrunduntersuchungen
BBL Baulaboratorium AG
4132 Muttenz/Basel, Tel. 061/61 33 14

EUB, Prüflabor für Erdbau,
Umwelt und Baustoffe.
3014 Bern, Stauffacherstrasse 130 A
Tel. 031 / 42 81 52, Fax 031 / 41 18 53

CSD COLOMBI SCHMUTZ DORTHE AG
3007 Bern, Tel. 031/ 26 30 10
5000 Aarau, Tel. 064/ 24 66 22
4410 Liestal, Tel. 061/ 921 24 28
6004 Luzern, Tel. 041 / 51 24 71
2900 Porrentruy, Tel. 066 / 66 58 58
8158 Regensberg, Tel. 01 / 853 02 57
CSD INGENIEURS CONSEILS SA
1052 Le Mont-s.-Lausanne, 021/37 12 41
1700 Fribourg, Tel. 037/ 22 76 66
1950 Sion, Tel. 027 / 22 60 76
1201 Genève, Tel. 022 / 340 04 04

GEOTEST AG
(s. Geologie – Geotechnik – Geophysik)

K+S P. KIEFER + R. STUDER AG
4153 Reinach BL, Tel. 061 / 711 94 76

SIEBER CASSINA + PARTNER
Sieber Cassina Handke + Partner
(s. Umweltverträglichkeitsprüfung)

Bauphysik
AG HEINR. HATT-HALLER, Zürich
Bauphysik und Bautechnologie
Tel. 01 / 461 16 50

KOPITSIS BAUPHYSIK
M. Sc. dipl. Bauphysiker SIA
5610 Wohlen, Tel. 057 / 22 55 15

Bauschäden und Expertisen
AG HEINR. HATT-HALLER, Zürich
Hoch- und Tiefbauunternehmung
Tel. 01 / 461 16 50

CONCRETAG, (s. Bauwerkserhaltung)

LPM Baustoffprüfinstitut
Tannenweg 1066, 5712 Beinwil am See
Tel. 064 / 71 55 64, Fax 064 / 71 55 55

TFB + Betonstrassen AG Wildegg
Beratungen im Hoch-, Tief- und Strassenbau
Lindenstrasse 10, 5103 Wildegg
Tel. 064 / 53 17 71, Telefax 064 / 53 16 27

VSL BETONEXPERT (s. Bauwerkserhaltung)

Bauwerkserhaltung
CONCRETAG
Beratende Ingenieure u. Architekten
Produkteunabhängige Beratung und Expertisen, Zustandsanalysen, Unterhaltskonzepte, Sanierungsvorschläge, Laboruntersuchungen, Qualitätssicherung
8052 Zürich, Schaffhauserstrasse 473
Tel. 01 / 302 11 33, Fax 01 / 302 12 50

VSL BETONEXPERT
Beratende Ingenieure, neutrale Begutachtung, Zustandsanalysen, Expertisen, Laboruntersuchungen, Unterhaltskonzepte, Sanierungsvorschläge, Qualitätssicherung, Frischbetonkontrollen, Vakuuminjektionen.
8304 Wallisellen, Industriestrasse 48
Tel. 01 / 830 76 70, Fax 01 / 830 76 71
3000 Bern 22, Scheibenstrasse 70
Tel. 031 / 40 19 00, Fax 031 / 41 97 19
1023 Crissier, Rue Arc-en-Ciel 2
Tel. 021 / 634 73 24, Fax 021 / 635 49 67

Betonfarben
PROTECTING AG,
Gütstrasse 15a, 8700 Küsnacht
Tel. 01 / 910 56 70, Fax 01 / 910 37 06

Betonlabor
EUB, Bern
Stauffacherstrasse 130 A, 3014 Bern
Tel. 031 / 42 81 52, Fax 031 / 41 18 53

TFB Wildegg
Lindenstrasse 10, 5103 Wildegg
Tel. 064 / 53 17 71, Telefax 064 / 53 16 27

VERSUCHSSTOLLEN HAGERBACH AG
7320 Sargans, Tel. 085 / 2 59 09

Beton- und Naturstein-Untersuchungen
EUB, Bern (s. Betonlabor)

GEOTEST AG
(s. Geologie – Geotechnik – Geophysik)

CSD AG (s. Baugrunduntersuchungen)

Betonbohren/Betonfräsen
BETONBRENN AG, Asylstrasse 77
8030 Zürich, Tel. 01 / 252 55 39

SPALTENSTEIN HOCH + TIEFBAU AG
Schaffhauserstrasse 372, 8050 Zürich
Tel. 01 / 316 11 11

Betonsanierungen
BAUPLUS c/o DIENER AG
Asylstr. 77, 8030 Zürich, 01 / 252 55 34

BENZ AG, Kunstharzbeläge und Bautenschutz. Bändlistr. 31, 8064 Zürich
Tel. 01 / 432 50 24, Fax 01 / 432 28 60

AG HEINR. HATT-HALLER, Zürich
Hoch- und Tiefbauunternehmung
Tel. 01 / 461 16 50

IMPREGNA GmbH, 8036 Zürich,
Abt. Bausanierung, Hallwylstrasse 71
Tel. 01 / 241 95 05, Telefax 01 / 242 07 30

Gunit, Spritzbeton, Sandstrahlen
E. LAICH SA, 6670 Avegno,
Tel. 093 / 81 17 22

J. F. JOST BAU AG, Steinwiesenstr. 3,
8952 Schlieren, Tel. 01 / 730 32 32

Betonsanierungen
RENESCO AG, Wiesackerstrasse 89,
8105 Regensdorf, Tel. 01 / 842 33 55
Fax 01 / 840 36 08

SPALTENSTEIN HOCH + TIEFBAU AG
Schaffhauserstrasse 372, 8050 Zürich
Tel. 01 / 316 11 11

STUMP BOHR AG, 8032 Zürich
Abt. Bautenschutz
Mühlebachstr. 20, Tel. 01 / 252 56 22

TECTON-BAUTENSCHUTZ AG
5432 Neuenhof, Ringstr.18
Tel. 056 / 87 11 90, Fax 056 / 86 18 55

ARTHUR WANNER AG
Abt. Betonsanierung
Dorfstrasse 35, 8155 Niederhasli
Herr A. Frei, Tel. 01 / 850 57 70

Betonsanierung:
Eine Wissenschaft für uns!
10 Jahre Erfahrung · 300 000 m² bearbeitet · Kompetente Analysen · Umfassende Beratung.
ROBERT SPLEISS AG
Bauunternehmung
Mühlebachstrasse 164, 8034 Zürich
Tel. 01 / 382 00 00, Fax 01 / 382 00 07
Wir freuen uns auf Ihren Anruf und stehen gerne zu Ihrer Verfügung.

Brandabschottungen
AG für Isolierungen
8050 Zürich, Tel. 01 / 311 63 63

R. MURI Feuerschutz-Konstruktionen AG
8805 Richterswil, Tel. 01 / 784 37 60

Reichenberger AG, 6038 Gisikon
Reuss-Strasse 9, Tel. 041 / 91 02 22

Brandschutzdämmungen
AG für Isolierungen
8050 Zürich, Tel. 01 / 311 63 63

R. MURI Feuerschutz-Konstruktionen AG
8805 Richterswil, Tel. 01 784 37 60

SCHNEIDER DÄMMTECHNIK AG,
8401 Winterthur, Im Hölderli 26
Tel. 052 / 89 21 21

Brandschutzuntersuchungen/ Brandsimulationen
GEILINGER AG, Abt. BSB
Scheideggstrasse 30, 8401 Winterthur
Tel. 052 / 88 12 85, Fax 052 / 29 10 08

CAD Allplot/Allplan
allcad ag, CAD für das Bauwesen
8625 Gossau ZH, Tel. 01 / 935 49 27
Verkauf, Schulung, Hot-Line, Planproduktion

CAD Allplot/Allplan
Computer Design Sieber
CDS Bausoftware AG, 9435 Heerbrugg
Tel. 071 / 72 66 75, Ihr Partner:
praxisbezogen, kundennah, flexibel und zukunftssicher

CAD-Arbeitsplätze für Architekten und Bauingenieure
FIDES INFORMATIK
8004 Zürich, Tel. 01 / 249 27 01
Integrierte Lösungen (Berechnungen, Devisierung, CAD) für das gesamte Bauwesen.

CADD für Architekten
Die Komplettlösung auf dem PC für Architektur und Innenausbau:
3D/SOLIDS und PAINT für Entwurf und Präsentation, 2D für Konstruktion
Beratung · Schulung · Gesamtlösung
POINT LINE AG, Zürcherstr. 27
5402 Baden, Tel. 056 / 20 14 60

CAD GDS
Das bewährte CAD-System für die CH-Bauplaner (Arch., Ing., HT) seit 1982.
Zukunftsweisend und auf die Bauplanung zugeschnitten und optimiert.
MOR Design Systems, Gemsenstr. 2
8006 Zürich, Tel. 01 / 363 70 10
Fax 01 / 363 71 27

CAD für Architekten und Bauingenieure/Bauadministration
PCG INFORMATIC AG
8957 Spreitenbach, Tel. 056/71 49 81-82
komplette Lösung für das Bauwesen

CAD für Bauwesen
ARIGER, MARTY & ZWICKY AG
9500 Wil, Tel. 073 / 22 56 64
«Aus der Praxis – für die Praxis»
Devisierung, Baukostenkontrolle – CAD-Lösung – die integrierte Lösung

CAD/Messerli CAD
Professionelles CAD im Bauwesen
Bauadministration (1550 Kunden)
ROLAND MESSERLI Informatik
8957 Spreitenbach, Tel. 056 / 70 12 55
3011 Bern, Tel. 031 / 46 19 14

CAD Speedikon
Das integrierte CAD-System für die Baubranche mit über 650 Arbeitsplätzen in der Schweiz
RZW DR. WALDER + PARTNER AG
Tannackerstr. 2, 3073 Gümligen
Tel. 031 / 52 21 24, Fax 031 / 52 81 01

CAD/STATIK/EDV für Bauingenieure
Programmsystem CAESAR,
vollständige EDV-Lösungen für das ganze Bauingenieurbüro.
RONY DAHINDEN
Ingenieure + Software AG
8370 Sirnach, Tel. 073 / 26 39 22

CAD vom Architekten
VIFIAN + ZUBERBÜHLER AG
8904 Aesch, Tel. 01 / 737 38 11
Das seit 1987 von Schweizer Architekten meistgekaufte CAD-System! An einer unverbindlichen Demo zeigen wir Ihnen warum.

Endoskopie
VSL BETONEXPERT (s. Bauwerkserhaltung)

Erschütterungen/Messungen
AIR-LOC Schrepfer AG,
Eigenheimstrasse 22
8700 Küsnacht ZH, Tel. 01 / 929 22 66

CSD AG (s. Baugrunduntersuchungen)

EXPLOSIV CONSULT AG
8492 Wila, Tel. 052 / 45 17 78

GEFAS AG (s. Geologie – Geotechnik – Geophysik)

GEOTEST AG
(s. Geologie – Geotechnik – Geophysik)

K+S P. KIEFER + R. STUDER AG
4153 Reinach BL, Tel. 061 / 711 94 76

Fassadenisolation
Fassaden, hinterlüftet, isoliert
Unsere besondere Spezialität!
15 Jahre Erfahrung · 500 000 m² verarbeitet · Permanente Schulung unserer Spezialisten · Umfassende Beratung.
ROBERT SPLEISS AG
Bauunternehmung
Mühlebachstrasse 164, 8034 Zürich
Tel. 01 / 382 00 00, Fax 01 / 382 00 07
Wir freuen uns auf Ihren Anruf.
Für Sie, das Neueste von der Front!

Fassadenplanung
Metallbau-Planung J. F. Meyer AG
6006 Luzern, Würzenbachstr. 17
Tel. 041/31 20 88

Felslabor
VERSUCHSSTOLLEN HAGERBACH AG
7320 Sargans, Tel. 085 / 2 59 09

Frischbetonkontrollen
EUB, Bern
Stauffacherstrasse 130 A, 3014 Bern
Tel. 031 / 42 81 52, Fax 031 / 41 18 53

IMP Bautest AG (s. Strassenbaulabor)

VSL BETONEXPERT, 8304 Wallisellen
Industriestrasse 48, Tel. 01 / 830 76 70
Fax 01 / 830 76 71

Fugentechnik
ARTHUR WANNER AG
Abt. Fugentechnik
Dorfstrasse 35, 8155 Niederhasli
Herr A. Frei, Tel. 01 / 850 57 70

Gebäudesimulation
Dyn. Simulation des therm. und energ. Verhaltens mit DOE oder DECOS.
GEILINGER AG, Energie- und Umwelttechnik
Museumstrasse 3, Postfach 988
8401 Winterthur, Tel. 052 / 88 17 01

Geologie – Geotechnik – Geophysik
CSD AG (s. Baugrunduntersuchungen)

GEFAS AG, Hinterbüelstrasse 3
8307 Effretikon, Tel. 052 / 32 25 32
Bodenuntersuchungen (Georadar), Erschütterungsmessungen, Sprengtechnik

Geologie - Geotechnik - Geophysik

GEOTEST AG
3052 Zollikofen, Tel. 031 / 57 20 74
9008 St. Gallen, Tel. 071 / 24 87 10
6048 Horw LU, Tel. 041 / 47 10 24
8955 Oetwil a.L., 4587 Aetingen SO
1700 Fribourg, 1033 Cheseaux-s./L.
1915 Chamoson VS

SIEBER CASSINA + PARTNER
Sieber Cassina Handke + Partner
(s. Umweltverträglichkeitsprüfung)

Grundbautechnik

RL TERRAPROJECT AG ZUG
6300 Zug, Tel. 042 / 31 44 47

Holzschutzmittel

Dr. R. MAAG AG, 8157 Dielsdorf
Tel. 01/855 11 11
Color xex, Xerotin, Xylosan

Injektionen

BAUSCHUTZ AG, RASCOR-Systemtechnik
8048 Zürich, Bristenstr. 10, Tel. 01 / 432 11 30

BENZ AG, Kunstharzbeläge und Bautenschutz. Bändlistr. 31, 8064 Zürich
Tel. 01 / 432 50 24, Fax 01 / 432 28 60

AG HEINR. HATT-HALLER, Zürich
Hoch- und Tiefbauunternehmung
Tel. 01 / 461 16 50

IMPREGNA GmbH, 8036 Zürich
Abt. Bausanierung, Hallwylstrasse 71
Tel. 01 / 241 95 05, Telefax 01 / 242 07 30

RENESCO AG, Wiesackerstrasse 89,
8105 Regensdorf, Tel. 01 / 842 33 55
Fax 01 / 840 36 08

SPALTENSTEIN HOCH + TIEFBAU AG
Schaffhauserstrasse 372, 8050 Zürich
Tel. 01 / 316 11 11

STUMP BOHR AG, 8032 Zürich
Abt. Bautenschutz
Mühlebachstr. 20, Tel. 01 / 252 56 22

TECTON-BAUTENSCHUTZ AG
5432 Neuenhof, Ringstr. 18
Tel. 056 / 87 11 90, Fax 056 / 86 18 55

ARTHUR WANNER AG
Abt. Injektionen
Dorfstrasse 35, 8155 Niederhasli
Herr A. Frei, Tel. 01 / 850 57 70

Isolierungen

AG für Isolierungen
8050 Zürich, Tel. 01 / 311 63 63

SCHNEIDER DÄMMTECHNIK AG
8401 Winterthur, Im Hölderli 26
Tel. 052 / 89 21 21

Kanalfernsehen und -sanierung

A. KÄPPELIS SÖHNE AG
Umwelttechnik, Bautenschutz
6430 Schwyz, Tel. 043 / 21 11 71
6460 Altdorf, Tel. 044 / 2 99 93

Kanalisationen

Krähenmann AG / Kasapro AG
Kanalunterhalt und -sanierungen
9202 Gossau SG, Tel. 071 / 85 35 11
Fax 071 / 85 92 77

Klebearmierungen

AG HEINR. HATT-HALLER, Zürich
Hoch- und Tiefbauunternehmung
Tel. 01 / 461 16 50

RENESCO AG, Wiesackerstrasse 89
8105 Regensdorf, Tel. 01 / 842 33 55
Fax 01 / 840 36 08

SPALTENSTEIN HOCH + TIEFBAU AG
Schaffhauserstrasse 372, 8050 Zürich
Tel. 01 / 316 11 11

Kunst am Bau

JAKOB SCHWARZ, SWB/GSMBA
8005 Zürich, Tel. 01 / 271 68 97

Kunststoff-Dichtungsbahnen

Sarnafil Abdichtungssysteme
für Hoch- und Tiefbau
SARNA KUNSTSTOFF AG
6060 Sarnen, Tel. 041 / 66 99 66

Lärmexpertisen

BAUMGARTNER & PARTNER AG
8645 Jona-Rapperswil,
Sonnenbergstr. 26, Tel. 055 / 27 35 25

Lärmexpertisen

SINUS ENGINEERING AG, 6010 Kriens
Amlehnstrasse 22, Tel. 041 / 41 79 19
Lärmbekämpfung und Akustik
Beratung, Messung, Expertisen

Lärm- und Schwingungsexpertisen

SULZER-innotec, Fachstelle für
Schwingungen und Akustik
Postfach, 8401 Winterthur
Tel. 052 / 81 21 23

Lärmschutz

SCHNEIDER DÄMMTECHNIK AG
8401 Winterthur, Tel. 052 / 89 21 21
Lärmbekämpfung und Akustik
Beratung, Projektierung,
Schallschutzanlagen, Messungen

SIEGFRIED KELLER AG, Wallisellen
Lärmschutz, Büro und Lager:
Zürichstrasse 38, 8306 Brüttisellen
Tel. 01 / 833 59 51

Lüftungskanal: Reinigung und Wartung

IWS AG, Industriewartung-Services
4108 Witterswil, Tel. 061 / 301 10 62
Fax 061 / 721 80 38

Materialprüfung

BBL Baulaboratorium AG
4132 Muttenz/Basel, Tel. 061/61 33 14

EUB, Bern
Stauffacherstrasse 130 A, 3014 Bern
Tel. 031 / 42 81 52, Fax 031 / 41 18 53

IMP Bautest AG (s.Strassenbaulabor)

LPM Baustoffprüfinstitut
Tannenweg1066, 5712 Beinwil am See
Tel. 064 / 71 55 64, Fax 064 / 71 55 55

TFB Wildegg
Lindenstrasse 10, 5103 Wildegg
Tel. 064 / 53 17 71, Telefax 064 / 53 16 27

Mauerentfeuchtungen

BAUSCHUTZ AG, RASCOR-Systemtechnik
8048 Zürich, Bristenstr. 10, Tel. 01 / 432 11 30

BENZ AG, Kunstharzbeläge und
Bautenschutz. Bändlistr. 31, 8064 Zürich
Tel. 01 / 432 50 24, Fax 01 / 432 28 60

RENESCO AG, Wiesackerstrasse 89,
8105 Regensdorf, Tel. 01 / 842 33 55
Fax 01 / 840 36 08

A. STAUB AG, Spezialbaustoffe
7304 Maienfeld-Jenins
Tel. 085 / 9 49 42

STUMP BOHR AG, 8032 Zürich
Abt. Bautenschutz
Mühlebachstr. 20, Tel. 01 / 252 56 22

TECTON-BAUTENSCHUTZ AG
5432 Neuenhof, Ringstr. 18
Tel. 056 / 87 11 90, Fax 056 / 86 18 55

Messtechnik

Messen - Registrieren - Auswerten
im Bereich Wasser, Energie und
Umwelt
A.P. KERN AG, 3210 Kerzers
Fax 031 / 755 68 89, Tel. 031 / 755 71 21

Metall-Normtüren

Brander AG, 8162 Steinmaur
Tel. 01 / 853 06 22, Fax 01 / 853 06 75

Microtunneling/ Rohrvortrieb

Gebr. MEIER AG, Tiefbau
5200 Brugg, Tel. 056 / 41 15 46

Natursteine

J. und A. Kuster, Steinbrüche AG
8807 Freienbach, Tel. 01 / 784 25 25

P. DE ZANET + Co. AG
8730 Uznach, Tel. 055 / 72 28 44

Oberlichter/Dachverglasungen

TUCHSCHMID AG, Kehlhofstr. 54
8500 Frauenfeld, Tel. 054 / 26 11 11

Pfahlprüfungen

GEOTEST AG
(s. Geologie - Geotechnik - Geophysik)

Pumpen

GRUNDFOS PUMPEN AG
8117 Fällanden
Tel. 01 / 825 29 25, Telex 828 462

Pumpen

HÄNY & CIE. AG, Pumpen- und
Wasseraufbereitungsanlagen
8706 Meilen, Tel. 01 / 925 11 31
Fax 01 / 923 38 44

SOMMER SCHENK SUISSE
Pumpenbau, 5213 Villnachern
Tel. 056 / 43 13 63

Pumpen/Armaturen

KSB Zürich AG, 8031 Zürich,
Tel. 01 / 272 99 33, Telex 82 27 07

Quellfassungen

langjährige Erfahrungen
B. Jäger, Tiefbau
8932 Mettmenstetten, seit 1963
Tel. 01 / 767 03 19

Rammdurchstossungen

seit 1977
Unterquerungen, mit oder ohne
Stahlröhren, alle ∅,
B. Jäger, Tiefbau
8932 Mettmenstetten
Tel. 01 / 767 03 19

Rammsondierungen

RL TERRAPROJECT AG ZUG
6300 Zug, Tel. 042 / 31 44 47

Rohrstossungen

∅: bis 120 cm / Länge: bis 70 m
Theiler + Kalbermatter AG, Luzern
Tel. 041 / 40 11 22, Fax 041 / 41 00 00

Schadstoffentfernung

Abbau von mit Giftstoffen belasteten
Anlagen und Entseuchung von
Gebäuden.
REICHENBERGER AG, 6038 Gisikon
Reuss-Strasse 9, Tel. 041 / 91 02 22
Filiale Basel, Gartenstrasse 63
4052 Basel, Tel. 061 / 23 17 71

Schalldämmende Bauelemente

Das Fachwerk «Schalldämmung»
zeigt einfach, klar und sicher wie man:
Türen, Trennwände, Holzbalkendek-
ken, Dächer, Aussenwände (Holzbau),
Rolladenkästen usw. konstruiert bzw.
saniert. Zu beziehen für Fr. 55.– bei
HAWA AG, Abteilung
Schalldämmplatten «HAWAPHON»
8932 Mettmenstetten, Tel. 01 / 767 14 71

Schallschutz- und Schwingungstechnik

AIR-LOC Schrepfer AG, Eigenheimstr. 22
8700 Küsnacht ZH, Tel. 01 / 929 22 66

ANGST + PFISTER, 8052 Zürich
Thurgauerstr. 66, Tel. 01/ 306 61 11

PAUL SCHWAB AG, Soodstr. 57,
8134 Adliswil, Tel. 01 / 710 02 22

Sprengtechnik

EXPLOSIV CONSULT AG
8492 Wila, Tel. 052 / 45 17 78

Spritzbeton

Gunit, Sandstrahlen
E. LAICH SA, 6670 Avegno
Tel. 093 / 81 17 22

RENESCO AG, Wiesackerstrasse 89,
8105 Regensdorf, Tel. 01 / 842 33 55
Fax 01 / 840 36 08

SPALTENSTEIN HOCH + TIEFBAU AG
Schaffhauserstrasse 372, 8050 Zürich
Tel. 01 / 316 11 11

Stahlbau-Projektierung/ Beratung

GEILINGER AG, Abt. SIT
Scheideggstrasse 30, 8401 Winterthur
Tel. 052 / 88 12 84, Fax 052 / 29 10 08

Strassenbaulabor

IMP Bautest AG, Inst. für Mat.-Prüfung
Mittelgäustr. 205, 4617 Gunzgen SO
Tel. 062 / 46 20 46, Fax 062 / 46 19 31

Strassenprojektierung

NOORIA AG, Gesch.-Zentrum Wipkingen
Hönggerstrasse 40, 8037 Zürich
Tel. 01 / 272 27 01, Fax 01 / 272 26 06

Theater- und Bühnentechnik

H.-J. HUBER, Planungsbüro für
Theater- und Lichttechnik
Gumelenstrasse 14, 8810 Horgen
Tel. 01 / 725 25 52, Fax 01 / 725 78 22
Neutr. Beratung, Planung u. Fachbauleitung
für Gemeinde-, Mehrzwecksäle usw.

Thermolackierungen

Thermolackierwerk Waltenspül AG
6142 Gettnau LU, Tel. 045/81 20 51
Telefax 045 / 81 38 15

Trennwände - Werkkabinen

Verstellbare Blättler-Wände
schallisoliert, feuerbeständig
BLÄTTLER AG, Holz- und Metallbau
Industriestr. 1, 8117 Fällanden, 01/825 43 85

CHRISTEN + PARTNER AG,
4616 Kappel b. Olten
Trennwand-und Kabinenfabrikation
Tel. 062 / 46 36 46, Fax 062 / 46 40 90
4127 Birsfelden
Tel. 061 / 313 08 04, Fax 061 / 313 08 58

Treppen

COLUMBUS-TREPPEN AG
9245 Oberbüren, Tel. 073/51 37 55
Spindeltreppen aus Holz und Alu,
Scheren- und Holzschiebetreppen

Umweltverträglichkeitsprüfung

CSD AG (s. Baugrunduntersuchungen)

ELEKTROWATT
INGENIEURUNTERNEHMUNG AG
8034 Zürich, Tel. 01 / 385 29 41

GEOTEST AG
(s. Geologie-Geotechnik-Geophysik)

grobau management (Projektleitungen)
9500 Wil, Tel. 073 / 22 18 22

MUELLER & PERROTTET
rue A.-Mooser 1, 1700 Fribourg
Tel. 037 / 22 56 60, Fax 037 / 23 24 63

SIEBER CASSINA + PARTNER
Beratende Geologen und Ingenieure
8004 Zürich, Tel. 01 / 291 07 00
4600 Olten, Tel. 062 / 32 15 85
3007 Bern, Tel. 031 / 26 35 35
5000 Aarau, Tel. 064 / 22 82 01
Sieber Cassina Handke + Partner
7000 Chur, Tel. 081 / 24 10 26

Ungezieferbekämpfung

Ketol AG, Abt. Insecta-Service
8157 Dielsdorf ZH, Tel. 01/853 05 16

Unterquerungsarbeiten mit Stahl- und Eternitrohren bis 1000 mm ∅

für Kanalisation und Werkleitungen

TRENCHAG AG, 8305 Dietlikon
Tel. 01/833 22 05

UVP und Lärmschutz

GEILINGER AG, Energie- und Umwelttechnik
Museumstrasse 3, Postfach 988
8401 Winterthur, Tel. 052 / 88 17 01

Verkehrswesen und UVP

NOORIA AG
Dr. R. Bahman, dipl. Ing. ETH/SIA
Geschäftszentrum Wipkingen
Hönggerstrasse 40, 8037 Zürich
Tel. 01 / 272 27 01, Fax 01 / 272 26 06
Verkehrsplanung, Verkehrserhebungen,
Planung + Projektierung v.Verkehrsanlagen,
Öffentl. Verkehr, Verkehrsberuhigungen,
Lärm- und Umweltverträglichkeitsgutachten

Vorfabrizierte Armierungen

Mit FIRISTA-Elementen armieren Sie
wirtschaftlicher. FIRIPA-Anschlusskörbe
(Spezial-Prospekt verlangen)
FISCHER REINACH AG, 5734 Reinach
Tel. 064 / 71 15 55, Telex 981 532
Telefax 064 / 71 60 12

Waagen

METTLER-TOLEDO (Schweiz) AG,
Waagen und analytische Instrumente
Grabenstr. 8, 8606 Nänikon-Uster
Tel. 01 / 941 61 61, Fax 01 / 941 60 16

Wasser-/Abwasser-/Gasleitungen Gas-/Wasser-Transportleitungen

Sika Robotics AG
Rohr-Sanierungs-Service
8627 Grüningen, Tel. 01 / 935 27 82
3147 Mittelhäusern, Tel. 031 / 93 00 26
6030 Ebikon, Tel. 041 / 33 58 55
4450 Sissach, Tel. 061 / 98 38 43
9326 Horn, Tel. 071 / 41 83 85
Effiziente Kanalisations-Rohrnetz-
sanierung mit dem «SikaRobot»-
System; ohne Aufgrabungen; in
Rohren von 150 bis 800 mm Durch-
messer (auch Hausanschlüsse).
Druckleitungs-Sanierungen Gas/
Wasser mit dem P.I.M.-Berst-Verfahren

Wasserentkeimung

KATADYN PRODUKTE AG, Industriestr. 27,
8304 Wallisellen, Tel. 01 / 830 36 77

Zustandserfassung von Bauwerken

CONCRETAG (s. Bauwerkserhaltung)

VSL BETONEXPERT (s. Bauwerkserhaltung)

Kommunal- und Industrieservice

Saugen und Blasen fester und flüssiger Stoffe
Strassenreinigen und -abranden
Belagfräsen und -trennen
Betonfräsen und -trennen

Weiss + Appetito Spezialdienste AG Bern

Statthalterstrasse 46
Postfach
3018 Bern

Telefon 031 34 23 23

Weiss+Appetito

Absaugen von sämtlichen festen, flüssigen und schlammigen Materialien

zum Beispiel ● Reinigen von Faultürmen ● Sand- und Kiesfängen ● Schlackenböden ● Flachdächer ● Aushub usw.

Wir blasen auch Materialien wie Kies, Sand, Splitter, Leca, Gartenerde

● auf Flachdächer ● in Silo
● als Hinterfüllung usw.

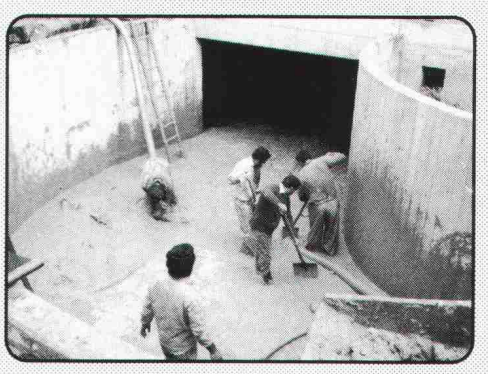

Einsatz bei Überschwemmungen und Katastrophen.

GRUNDBAU

BERATUNG
BERECHNUNG
AUSFÜHRUNG

- BOHRPFÄHLE IN LOCKERGESTEIN UND FELS BIS ⌀ 250 CM
- PFAHLWÄNDE
- FILTERBRUNNEN MIT WASSERHALTUNG
- VORGEBOHRTE SPUNDWÄNDE
- RAMMARBEITEN: HOLZPFÄHLE, STAHLPFÄHLE, FERTIGBETONPFÄHLE
- SPUNDWANDARBEITEN

JMS feldmann

FELDMANN
GRUNDBAU AG
ST. GALLERSTRASSE 29 · 8645 JONA
055 - 28 35 25 · FAX 055 - 28 65 25

FFN

FENSTER

für Neubau, Umbau + Altbau-Renovationen

- zeitgemäss und preiswert
- funktionstüchtig und stabil
- dauerhaft und schön

FENSTERFABRIK
Niederwil AG
Buchgrindel 1
5524 Niederwil

Tel. 057 22 95 33

FFN – für gute Fenster

Swiss Gewi®

S 500 c

Dywidag-Technik

A2

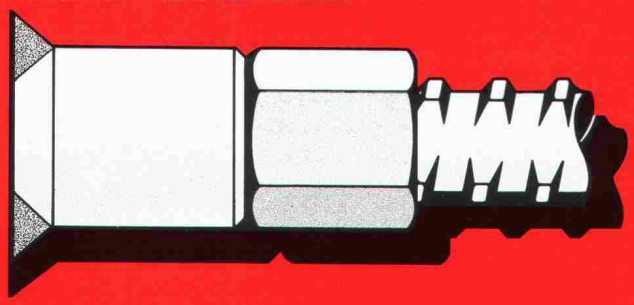

Schweiss-Muffe im Stahlbau

Der schraubbare Armierungsstahl mit dem robusten Grob-Gewinde für die Baustelle.
Konstruieren mit Swiss Gewi.

SpannStahl AG

8340 Hinwil/ZH Tel. 01 937 10 20 Fax 01 937 20 32

Stellenangebote

Ingenieurbüro im Berner Oberland sucht

dipl. Bauingenieur ETH
oder
Ingenieur HTL

für die Bearbeitung und Betreuung von verschiedenen grossen und kleinen Projekten im Brükkenbau/Hochbau und in der Bauleitung.

Selbständigkeit, Flexibilität, Engagement für Umwelt und Architektur sind Grundlagen für diese Arbeit.

Wir bieten eine angenehme Arbeitsatmosphäre in einem kleinen Team mit modernsten EDV/CAD-Hilfsmitteln.

Wir freuen uns auf einen Anruf oder eine Bewerbung mit den üblichen Unterlagen.

Huggler Ingenieure AG, dipl. Bauingenieure
Waldeggstrasse 3, 3800 Interlaken
Telefon 036 / 22 16 22.

I+B

Technopark Zürich

Ein aussergewöhnliches Grossprojekt

Zur Verstärkung unseres Teams suchen wir einen tüchtigen, initiativen

Bauleiter

Sie haben die erforderliche Ausbildung und Berufserfahrung, um auch anspruchsvolle Aufgaben zu lösen.

Wenn Sie sich für eine selbständige Tätigkeit in gutem Arbeitsklima interessieren, treffen wir Sie gerne zu einem persönlichen Gespräch, damit wir Ihnen die möglichen Aufgaben und die weiteren Anstellungsbedingungen schildern können.

Herr Bölsterli freut sich auf Ihren Anruf. Telefon 01 / 271 75 00.

I+B ARCHITEKTEN
Itten+Brechbühl AG
Heinrichstrasse 267
8005 Zürich

GRUNER AG
INGENIEURUNTERNEHMUNG

Als selbständige Niederlassung mit über 20 Mitarbeitern, erfolgreich tätig im Hoch- und Tiefbau, suchen wir zur Verstärkung einen sattelfesten

Statiker als Projektleiter

der wirtschaftliche, praxisbezogene und innovative Lösungen anstrebt. Die Hauptaufgabe besteht in der selbständigen Abwicklung von Projekten im Hoch- und Massivbau für Wohn-, Gewerbe- und Brückenbauten. Wir wenden uns an einen

DIPL. BAUINGENIEUR ETH

mit fachlicher Kompetenz, viel Eigeninitiative, Bereitschaft zur Übernahme von Verantwortung und dem Flair, projektbezogen unterstellte Ingenieure, Bauleiter und Zeichner zu motivieren.

Unser Herr D. Assolari freut sich, Ihnen Auskünfte über Aufgaben und Gegenleistungen zu erteilen.

GRUNER AG
Ingenieurunternehmung
Zweigniederlassung

Hauptstrasse 1
4153 Reinach
Tel. 061/711 07 08

Unsere Mandantin ist ein mittelgrosses, renommiertes

Ingenieurbüro im Zürcher Oberland

welches in verschiedenen Fachbereichen bei der öffentlichen Hand und bei privaten Auftraggebern bestens eingeführt ist.

Dank weiterer, solid fundierter Expansion suchen wir einen

Siedlungsplaner

für die selbständige Bearbeitung der beiden Hauptgebiete **Quartierplanung** und **Gemeindeingenieurwesen.**

Interessenten sollten entweder als Ingenieur HTL oder als Kulturingenieur ETH qualifiziert sein und Erfahrung in mindestens einem der genannten Fachbereiche mit sich bringen.

Diese vielseitige Position ist gut dotiert und ist Teil eines interdisziplinären, jungen und kollegialen Teams.

Gerne erwarten wir Ihren Anruf und sichern Ihnen volle Diskretion zu.

IBGM Consultants
Postfach 460, 8034 Zürich, Telefon 01 / 383 33 96
Ihr Spezialist für die Baubranche

In Gewässerschutzfragen versierter

Bau- oder Kulturingenieur

der den direkten Kontakt zum Kunden schätzt

findet bei meinem Auftraggeber – einem bekannten Planungs- und Ingenieurbüro in Zürich – ein Aufgabengebiet, das seinem fachlichen Rüstzeug und seinen Neigungen gleichermassen entgegenkommt:

*

Beratung von Behörden und Amtsstellen in Fragen des Gewässerschutzes

**

Projektleitung in spezifischen Planungsaufträgen

***

Einbringen der Gewässerschutzaspekte in interdisziplinären Umweltverträglichkeits-und Sicherheitsprojekten

Verhandlungsfreudige, engagierte Bau- oder Kulturingenieure im Idealalter zwischen 30 und 40 Jahren, die sich dank ihrer spezifischen Weiterbildung und Praxis auf dem Gebiete des Gewässerschutzes das notwendige Profil für ein erfolgreiches Wirken an der «Kundenfront» geschaffen haben, lade ich ein, sich durch Einreichung ihrer kurzgefassten Unterlagen mit mir in Verbindung zu setzen oder mit Frau Hug den Termin für ein unverbindliches telefonisches Vorgespräch zu vereinbaren.

EGGER MANAGEMENT-BERATUNG
Beratung in Organisations-, Führungs- und Personalfragen
Badenerstrasse 414, 8004 Zürich, Tel. 01 492 43 71

Unser Auftraggeber ist ein bekanntes, solid fundiertes, mittelgrosses

Ingenieurbüro

welches erfolgreich im Raum

Zürcher Oberland

eingeführt ist.

Zur Ergänzung der interdisziplinären Tiefbauabteilung suchen wir einen

Bauingenieur

für die zukunftsträchtigen Fachbereiche

Abwasser und Strassenbau

Sie werden wichtige Kantons- und Gemeindebauvorhaben bearbeiten. Zu Ihren Hauptaufgaben gehören Planung, Projektierung und Bauleitung sowie Kontakte zu und Verhandlungen mit den kantonalen und kommunalen Amtsstellen.

Falls Sie als Ingenieur HTL in mindestens einem der obigen Fachgebiete über Erfahrung verfügen, gerne einem dynamischen und kollegialen Team angehören, dann erwartet Sie eine gut bezahlte, entwicklungsfähige Stelle.

Wir freuen uns auf Ihre Anfrage. Diskretion ist bei uns selbstverständlich.

IBGM Consultants
Postfach 460, 8034 Zürich, Telefon 01 / 383 33 96
Ihr Spezialist für die Baubranche

Wir sind ein international tätiges Ingenieurbüro mit Sitz in St. Gallen. Für die Bearbeitung interessanter, grösserer Projekte im Hochbau suchen wir 1–2 tüchtige

Eisenbetonzeichner

Wenn Sie an einer selbständigen Tätigkeit in einem kleinen Team interessiert sind, freuen wir uns auf Ihren Anruf oder Ihre schriftliche Bewerbung.

ITF Ingenieurbüro für wirtschaftliche Technik und angewandte Forschung AG St. Gallen
Gottfried-Keller-Strasse 40
9000 St. Gallen
Telefon 071 / 23 27 30 (Herrn Germann verlangen)

Kleines Ingenieurbüro in Zürich Oerlikon sucht jüngeren

Bauingenieur ETH

für die Bearbeitung und Betreuung von anspruchsvollen und vielseitigen Bauaufgaben im Bereich Hochbau/Umbau und Planung. Mit modernen Hilfsmitteln arbeiten Sie selbständig in einer angenehmen Arbeitsatmosphäre, können Ihre Kenntnisse einsetzen und erweitern.

Mehr über diese interessante Stelle erfahren Sie in einem persönlichen Gespräch. Ich freue mich auf Ihren Anruf oder Ihre Bewerbung.

APT Andreas Lutz, Franklinstrasse 20, 8050 Zürich
Telefon 01 / 312 42 66

Die Baudirektion des Kantons Freiburg
Strassen- und Brückendepartement

schreibt die Stelle

des (der) Kantonsingenieur(in) Adjunkt(in)

zur Bewerbung aus.

Tätigkeit:
Der (die) Kantonsingenieur(in) Adjunkt(in) unterstützt den Kantonsingenieur, Dienstchef des Strassen- und Brückendepartementes, in seinen Aufgaben bei der Planung, beim Bau und beim Unterhalt des kantonalen Strassennetzes sowie beim Betrieb der Nationalstrassen und seinen Aufgaben im Zusammenhang mit den öffentlichen Sachen der Strassen und Gewässer. Er (sie) übernimmt auch die Verantwortung und Leitung des Departementsstabes.

Das Pflichtenheft dieses Amtes kann vom 17. bis 28. Juni 1991 beim Sekretariat der Baudirektion, Kanzlei, Chorherrengasse 17, in Freiburg (Büro Nr. 306), eingesehen werden.

Anforderungen:
- Tiefbauingenieurdiplom ETH oder gleichwertige Hochschulausbildung;
- deutsche oder französische Muttersprache mit guten Kenntnissen der anderen Sprache;
- Erfahrung in der Ausarbeitung von Projekten und in der Ausführung von Strassenbauwerken;
- Verhandlungsgeschick, Fähigkeiten auf dem Gebiet der Organisation und der Amtsführung sowie Gewandtheit im Redigieren.

Gehalt und Sozialleistungen nach dem Gesetz über das Dienstverhältnis des Personals.

Stellenantritt: am 1. Januar 1992 oder nach Vereinbarung.

Die schriftlichen Bewerbungen mit Lebenslauf, Photo, Zeugniskopien und Referenzen sind bis zum 1. Juli 1991 an das Personalamt des Staates, rue Joseph Piller 13, 1700 Freiburg, zu richten.

Als Ergänzung unserer Planungsabteilung suchen wir per sofort

Projektleiter/in

Unser mittelgrosses, nach modernen Gesichtspunkten geführtes Architekturbüro im Vorort von Bern befasst sich mit vielseitigen Bauaufgaben.

Unsere Stelle gibt einem Architekten/in HTL oder erfahrenen Hochbauzeichner/in die Möglichkeit, selbständig ein Team zu führen und ein Bauwerk technisch durchzuplanen.

Für weitere Auskünfte stehen Ihnen unsere Herren T. Guggisberg oder U. Siegenthaler gerne zur Verfügung.

Wir freuen uns auf Ihre Bewerbung.

RAMSEIER + STUCKI ARCHITEKTEN AG
Thunstrasse 57 in 3075 Muri, Telefon 031 / 52 61 11

Wir suchen in kleines Team engagierten

Hochbauzeichner(in) und Architekten(in) HTL

für die Bearbeitung interessanter und anspruchsvoller Bauvorhaben (Wohnungsbau).

Weitere Auskünfte erteilen wir Ihnen gerne.

Hannes Weber Architekt HTL
Kehrstrasse 2, 8117 Fällanden, Telefon 825 55 53

Zu unseren Abdichtungssystemen für den Hochbau und Tiefbau gehören ausführliche technische Informationen und Dokumentationen für Architekten, Ingenieure und Unternehmer. Als qualifizierter

Baufachmann

mit einem Abschluss als Bauingenieur, Architekt HTL oder einer gleichwertigen Ausbildung mit praktischer Erfahrung und der Fähigkeit, technische Informationen nicht nur für Fachleute stilsicher zu redigieren, bringen Sie die nötigen Voraussetzungen für diesen vielseitigen Aufgabenbereich mit. Sie konzeptionieren, kreieren, produzieren und bearbeiten als

technischer Redaktor

weitgehend selbständig technische Informationen, Dokumentationen und Fachartikel. Zudem arbeiten Sie bei Objekt-Reportagen mit. Fremdsprachenkenntnisse sind für diese Tätigkeit von Vorteil, aber nicht Bedingung. Entsprechend der Ausbildung und Neigung kann der Aufgabenbereich erweitert werden.

Schreiben Sie uns, wenn Sie Selbständigkeit schätzen und gerne mit Fachleuten aus der Entwicklung, Anwendungstechnik und Werbung zusammenarbeiten. Herr Rolf Inderbitzin freut sich auf Ihre handschriftliche Bewerbung. Er wird Sie gerne im Detail über diese anspruchsvolle fachjournalistische Tätigkeit informieren.

Sarna

Sarna Kunststoff AG, 6060 Sarnen, Telefon 041 - 66 99 66

Wir
. . . sind ein engagiertes Team von zehn Personen
. . . beraten Behörden in allen Fragen der Raumplanung
. . . suchen nach umweltverträglichen Nutzungsentwicklungen im Siedlungs- und Landschaftsbereich
. . . bieten gute Arbeitsbedingungen

Sie
. . . bringen eine solide Grundausbildung als Architekt, Kultur- oder Bauingenieur mit
. . . haben Ihr Berufsbild als

Raumplaner/in

gefestigt und praktische Erfahrung im Planungsalltag erworben
. . . sind auch interessiert an baulichen Gestaltungsfragen
. . . arbeiten gerne mit Behörden und Planungsbetroffenen
. . . schätzen neben selbständigem Arbeiten die fachliche Auseinandersetzung

Sind Sie angesprochen? Dann freuen wir uns auf Ihre Bewerbung oder Ihren Anruf.
Unsere Kontaktperson: Herr Silver Hesse

Hesse+Schwarze+Partner, *Büro für Raumplanung AG*
Feldeggstrasse 80, 8003 Zürich, Telefon 01 / 383 60 36

Als Ergänzung unserer Entwurfsabteilung suchen wir per sofort

Architekten/in ETH

Unser mittelgrosses, nach modernen Gesichtspunkten geführtes Architekturbüro im Vorort von Bern befasst sich mit vielseitigen Bauaufgaben, interessanten Themen und Wettbewerben. Unser/e neue/r Mitarbeiter/in sollte Teamgeist und kulturelles Interesse besitzen. Selbständiges, den heutigen Anforderungen der modernen Architektur entsprechendes Arbeiten ist für uns von grosser Wichtigkeit.

Gerne erwarten wir Ihre Bewerbung. Für telefonische Auskünfte stehen Ihnen die Herren U. Siegenthaler oder T. Guggisberg gerne zur Verfügung.

RAMSEIER + STUCKI ARCHITEKTEN AG
Thunstrasse 57 in 3075 Muri, Telefon 031 / 52 49 48 oder 031 / 52 61 11.

Wir suchen per sofort oder nach Vereinbarung initiativen und fachlich gutausgewiesenen

Architekten HTL
Bauführer

für die selbständige Bearbeitung interessanter Bauvorhaben in unserem mittelgrossen Büro im Zürcher Unterland.

Wir bieten:
- Ausbildung in CAD (auf unserer eigenen HP-Anlage)
- zeitgemässes Gehalt
- gleitende Arbeitszeit

Wir freuen uns auf einen Anruf oder eine Bewerbung mit den üblichen Unterlagen.

PARAGON®
PROFESSIONELLE CAD-SOFTWARE FÜR ARCHITEKTEN

Kaspar Huber Arch. HTL
Architekturbüro · CAD-Gesamtkonzeptionen · 8184 Bachenbülach
Zürichstrasse 40 · Telefon 01/860 83 83 · Telefax 01/861 19 34

PERSONAL SIGMA
PERSONALBERATUNG
PERSONALFÖRDERUNG

Mein Mandant, Generalimporteur für Inneneinrichtungen mit Sitz im Grossraum Bern, betraut mich mit der Suche nach einer jüngeren, kontaktfreudigen und verhandlungsgewohnten Persönlichkeit. Als

VERKAUFSBERATER SCHWEIZ

zeichnen Sie verantwortlich für **DIE BETREUUNG** der bestehenden, anspruchsvollen **WIEDERVERKÄUFER,** betreiben intensive **VERKAUFSFÖRDERUNG** beim Entscheidungsträger (Architekt, Planer usw.), organisieren und nehmen teil an Fachausstellungen. Eine fundierte kaufm. Ausbildung, techn. Flair, Verkaufserfahrung, einwandfreie **ZWEISPRACHIGKEIT F/D** sowie Freude an reger Reisetätigkeit sind unabdinglich; Kenntnisse des einschlägigen Fachhandels, des Baugewerbes bringen Sie dieser vielseitigen, ausbaufähigen Position einen beträchtlichen Schritt näher. Ergreifen Sie die Initiative. Rufen Sie an oder senden Sie mir Ihre kompletten Unterlagen. H.P. Spieler, **PERSONAL SIGMA THUN,** Aarestrasse 28, 3601 Thun, Telefon 033 / 22 90 81.

P.S.
MEHR ALS EINE STELLE

VPS FSCP

Baudirektion des Kantons Zug

Für die Bearbeitung öffentlicher Bauaufgaben sucht das Kantonale Hochbauamt

3 Architekten
1 Bauführer
1 Sekretärin (Teilzeitpensum 75%)

Anforderungen

1 Architekt mit Diplom ETH oder HTL mit mehrjähriger Praxis in Architekturbüro und mit Bauplatzerfahrung, für die Begleitung von Neubauten.

2 Architekten mit Diplom ETH oder HTL mit mehrjähriger Praxis in Architekturbüro und Bauplatzerfahrung, wenn möglich im Sektor Spitalbau, für die Begleitung von Spitalbauten.

1 Bauführer mit mehrjähriger Praxis in Architekturbüro und Bauplatzerfahrung für die Bewältigung von Aufgaben im Sektor Gebäudeunterhalt.

1 Sekretärin für Teilzeitpensum von 75%, mit kaufmännischer oder gleichwertiger Erfahrung sowie Kenntnissen in der Textverarbeitung, für die Erledigung allgemeiner Sekretariatsarbeiten inkl. Telefondienst.

Wir bieten Ihnen

Interessante und vielseitige Tätigkeit in einem guten Team. Der Erfahrung entsprechende Besoldung im Rahmen des kantonalen Besoldungsgesetzes. Aufstiegsmöglichkeiten. Gleitende Arbeitszeit. Arbeitsort Zug.

Ihre Bewerbung mit den üblichen Unterlagen richten Sie bitte bis 16. August 1991 an:

Kantonales Hochbauamt, Herrn H. Schärli, Stv. Kantonsbaumeister, Bahnhofstrasse 16, 6300 Zug, (Telefon 042 / 25 33 62)

Unser Auftraggeber ist ein renommiertes Ingenieurbüro mit langjähriger Tradition und Standort im Mittelland. Verschiedene grosse und wichtige Projekte sind in den nächsten Jahren zu realisieren.

Wir suchen Kontakt zu einem fachlich versierten und unternehmerisch denkenden

Dipl. Bauingenieur

als Mitglied der Geschäftsleitung

Sie sind verantwortlich für den Geschäftsbereich Tiefbau und Hochleistungsstrassenbau mit folgenden Hauptaufgaben:

Führung eines kompetenten Fachteams bei der Ausführung komplexer Bauprojekte in den Bereichen Tiefbau und Hochleistungsstrassenbau
Beratung und Verhandlung mit Bauherren und Behörden
Strategische Weiterentwicklung der Unternehmung und der Akquisitionstätigkeit im Rahmen der Geschäftsleitung

Diese weitgespannte, leitende Position erfordert, nebst ausgewiesenen Führungsfähigkeiten, ein entsprechendes Fachwissen und breite Erfahrung sowie Kontaktfreude, Verhandlungsgeschick und Kreativität.

Interessenten, die sich von dieser Herausforderung angesprochen fühlen, bitten wir um Kontaktnahme mit Herrn H. Kramer. Für telefonische Vorauskünfte steht Ihnen seine Assistentin, Frau A. Planta, gerne zur Verfügung. Wir garantieren Ihnen **absolute Diskretion.**

ATAG ERNST & YOUNG CONSULTING
Kaderselektion, 3001 Bern,
Bärenplatz 2, Telefon 031-21 61 11

Zukunftsgebiet Umgebungsbau

Meine Auftraggeberfirma gehört seit Jahrzehnten zu den führenden Herstellern von Betonprodukten. Erfindergeist und neue Marktbedürfnisse haben in den letzten Jahren das Sortiment beträchtlich erweitert.

Heute werden vor allem im Umgebungsbau ganze Systemlösungen mit innovativen Produktkombinationen, Spezialanfertigungen und Neuentwicklungen angeboten. Sie lassen sich selbstverständlich nicht «ab der Stange» verkaufen; vielmehr verlangen diese massgeschneiderten Lösungen intensive und kompetente Beratung von Planern, Bauherrschaften und Behörden. Für diese neugeschaffene, unmittelbar der Direktion zugeteilte Position wird ein

Verkaufsberater Bausysteme

mit folgendem Profil gesucht: Baufachmann mit kaufmännischer Ader oder Kaufmann mit bautechnischem Flair, Erfahrung in Beratung und Verkauf, allenfalls Umsteiger mit Verhandlungstalent, unternehmerisches Selbststarter-Temperament, Französischkenntnisse. Einen 28–40jährigen Mitarbeiter erwartet eine sehr gestaltungsfähige Aufgabe mit weitem Spielraum, interessanten Anstellungsbedingungen und längerfristigen Entwicklungsmöglichkeiten.

Interessenten richten ihre dokumentierte Bewerbung mit handschriftlichem Begleitschreiben und Angaben des bisherigen Salärniveaus an den Beauftragten:

Dr. S. Spörli, Neustadtstrasse 7, 6003 Luzern, Telefon 041 / 23 16 10 (Anrufe vorzugsweise 9.00–11.00)

TITAN

TITAN EXECUTIVE SEARCH LTD.

Unsere Auftraggeberin ist eine **in Zürich domizilierte bekannte Ingenieurunternehmung**. Für ein **anspruchsvolles**

TUNNELBAUVORHABEN **im Grossraum Zürich**

suchen wir einen selbständigen, engagierten und versierten

BAUINGENIEUR für die **Übernahme der Bauleitung**.

Wichtige Voraussetzungen für eine erfolgreiche Tätigkeit sind Erfahrung im Tunnelbau und/oder im Grund- und Tiefbau. Im weiteren setzen wir Führungserfahrung, Teamfähigkeit, Verhandlungsgeschick und die Fähigkeit, Prioritäten zu setzen voraus. Sie sollten auch Erfahrung im Vertragswesen und in der Bauleitung mitbringen.

Eine **nicht alltägliche Herausforderung** für eine **Persönlichkeit** im Alter von 30 - 40 Jahren, die eine anspruchsvolle **Aufgabe mit Entwicklungsmöglichkeiten in Richtung Projektleitung** sucht. Ein kollegiales Arbeitsklima und fortschrittliche Arbeitsbedingungen in einem dynamischen Umfeld runden das Bild für diese Position ab.

Fühlen Sie sich angesprochen? Gerne erwartet Herr Jürg E. Zehnder Ihre telefonische oder schriftliche Kontaktaufnahme. Volle Diskretion ist zugesichert.

IE Eine Gesellschaft der EXPERTA-GRUPPE

TITAN EXECUTIVE SEARCH LTD.
8045 Zürich Austrasse 44 Telefon 01 463 55 45

PRM für Ingenieure

Unsere Auftraggeberin ist ein bekanntes international tätiges Beratungs- und Ingenieurunternehmen im Bereich der **Energietechnik.**

Durch den Ausbau des schweizerischen Hochspannungsnetzes erlebt der Bau von elektrischen Energieanlagen und Leitungen einen wirklichen Boom.

Für anspruchsvolle Projekte im **Freileitungsbau** suchen wir einen versierten

Bauingenieur

für Grossbaustellen in der ganzen Schweiz.

In einem interdisziplinären Team von Ingenieuren dürfen Sie Ihr ganzes Engineering-Know-how zur Anwendung bringen. Das Aufgabenspektrum im Bereich Hochspannungsfreileitungen, Verteilnetze und Kabelanlagen ist vielschichtig.

Je nach Erfahrung, Neigung und Flexibilität können Sie nach einer Einarbeitungsphase bereits als Gruppen- bzw. Projektleiter selbständig grössere Baustellen führen.

Ihr Arbeitsort befindet sich zwischen Zürich und Aarau. Modernste Infrastruktur mit eigenem Parkplatz steht zur Verfügung.

Sind Sie naturverbunden und freiheitsliebend? Suchen Sie ein entwicklungsfähiges Umfeld mit einem grossen Kompetenzbereich?

Dann rufen Sie uns an. Frau R. Messer gibt Ihnen gerne weitere Einzelheiten bekannt. Oder dürfen wir bereits Ihre Bewerbungsunterlagen unter **Kennziffer BC-912** erwarten? Für Ihre Aufmerksamkeit danken wir Ihnen bestens.

PRM für Ingenieure
Frau R. Messer, Personalberatung
Rennweg 32, 8001 Zürich

Telefon 01 212 10 54
Mo und Di bis 20.00 Uhr
Mi, Do, Fr bis 18.00 Uhr

GRUNER AG
INGENIEURUNTERNEHMUNG

Wir sind eine selbständige Niederlassung mit über 20 Mitarbeitern, erfolgreich tätig im Hoch- und Tiefbau. Innerhalb der ‹GRUNER-Gruppe› sind wir beauftragt, den Tätigkeitsbereich

Bautenerhalt/Sanierungen

qualitativ und quantitativ auszubauen. Der Bestand an zu bearbeitenden Projekten und der Bedarf an dieser Dienstleistung verlangt nach kompetenter Verstärkung. Wir wenden uns deshalb an einen

DIPL. BAUINGENIEUR/ PROJEKTLEITER

mit Kenntnissen in der Materialtechnologie und/oder Konstruktion. Wünschenswert ist Baustellenerfahrung sowie Freude am Verfassen von technischen Berichten. Wir sind gerne bereit, junge Bauingenieure sorgfältig einzuführen.

Interessiert Sie diese zukunftsgerichtete, ausbaufähige Stelle? Wenn ja, so freut sich unser Herr D. Assolari auf Ihre Kontaktnahme.

GRUNER AG
Ingenieurunternehmung
Zweigniederlassung

Hauptstrasse 1
4153 Reinach
Tel. 061/711 07 08

E&H **ECKARDT & HOFMANN NATURSTEIN-BAU AG**

Wir suchen einen

Bau-Ing. HTL/Baufachmann

zum Aufbau eines Ing.-Büros für Steinbautechnik (insbesondere für grosse, vorgehängte Fassaden). Nach einer soliden, mehrmonatigen Ausbildung in unserem Produktionswerk und unseren Ing.-Büros (BRD) möchten wir Ihnen folgende Aufgaben anvertrauen:

- Technische Beratung unserer Kunden (grosse Arch.- und Ing.-Büros, GU, Verwaltung)
- Statische Berechnungen und Materialevaluationen
- kompetente Betreuung grosser Baustellen
- Aufbau einer mit den Aufgaben wachsenden Struktur.

Tätigkeitsgebiet ist die ganze Schweiz mit Schwerpunkt Region Zürich.

Interessiert? Vereinbaren Sie ein Gespräch mit unserem Herrn Dr. P. Eckardt oder senden Sie uns Ihre Bewerbung.

ECKARDT & HOFMANN NATURSTEIN-BAU AG
8034 ZÜRICH
Seefeldstrasse 198
Telefon 01 / 55 08 60, Fax 01 / 53 15 67

Vom → **Tiefbauzeichner**
(Stahlbetonbau oder Tiefbau)
zum
↓
Bauingenieur HTL

Möchten Sie nach diesem Bildungsweg und einigen Jahren Berufserfahrung eine ganzheitlich fordernde Position übernehmen?

Mein Auftraggeber ist ein seit Jahrzehnten erfolgreiches und bekanntes **Ingenieurbüro** für Hoch- und Tiefbau im **Zürcher Oberland.** Nebst den Bauingenieurtätigkeiten wird eine weitere Dienstleistung im Bereich CAD-Einsatz im Bauwesen angeboten. Dieses moderne CAD-System wird von Architekten und Bauingenieuren in allen Gebieten der Bauplanung (2 oder 3 D) eingesetzt. Ihr Aufgabenbereich als **Ingenieur** und **Berater** umfasst:

- Planung und Durchführung der Ausbildung für CAD-Anwender
- Beratung und Betreuung der Kunden
- Organisation und Durchführung von Seminarien und Kursen
- Teilnahme an Fachmessen
- Einsatz im Ingenieurbüro als Bauingenieur für Tragkonstruktionen im Hoch- und Tiefbau

Wenn Sie als Bauingenieur – es darf auch eine Dame sein – Informatikkenntnisse ausweisen können, begeistert von CAD sind, Flair für Instruktion und Beratung haben, belastbar und flexibel sind, sollten wir uns kennenlernen.

Sie werden umfassend in Ihr Tätigkeitsgebiet eingearbeitet und profitieren in jeder Beziehung von einem grosszügigen und kultivierten Arbeitgeber.

Bitte senden Sie mir Ihre Bewerbungsunterlagen, wobei ich – Hans Baumann – für Zusatzinformationen auch telefonisch gerne zur Verfügung stehe. Diskretion ist für mich selbstverständlich.

BAUMANN PERSONAL- UND UNTERNEHMENSBERATUNG

USTERSTRASSE 56
8620 WETZIKON
TEL. 01-930 69 60

B

Kaderstelle im Bauwesen

Für unsere anspruchsvollen und grösstenteils komplexen Bauaufgaben suchen wir einen

Projektleiter/ Architekten

Als versierter Fachspezialist vertreten Sie unser Unternehmen gegenüber externen Stellen wie Bauherren, Bauunternehmungen, Behörden, Planern usw.

Sie bieten:
- Diplom-Architekt HTL oder ETH
- Projektleitungserfahrung
- Führungseigenschaften, Organisationstalent, EDV-Interesse
- Alter 30–45 Jahre

Wir bieten:
- 5 Wochen Ferien
- den Anforderungen entsprechendes Salär
- Sozialleistungen und Anstellungsbedingungen einer zukunftsorientierten Unternehmung

Wenn Sie sich angesprochen fühlen, dann richten Sie bitte Ihre schriftliche Bewerbung an:

M MIGROS-GENOSSENSCHAFTS-BUND
Personal und Ausbildung
Limmatstrasse 152, 8005 Zürich
Telefon 01 277 21 11

GRUNER AG
INGENIEURUNTERNEHMUNG

Wir sind eine bedeutende, interdisziplinär tätige Ingenieurunternehmung. Im Tiefbau bearbeiten wir komplexe und anspruchsvolle Aufgaben u.a. aus den Bereichen

Verkehrsanlagen Untertagebau, Wasserbau.

Der grosse und langfristige Auftragsbestand erlaubt uns, unser Team weiter auszubauen. Wir suchen deshalb

INGENIEUR-PERSÖNLICHKEITEN ALS PROJEKTLEITER

Bauingenieure mit einigen Jahren praktischer Erfahrung finden in einem der genannten Gebiete Gelegenheit, neben ihrer fachlichen Qualifikation auch ihre Eigeninitiative, ihre Bereitschaft zur Übernahme von Verantwortung und Verständnis für die Belange des Umfeldes (Umwelt, Politik, Kunden) unter Beweis zu stellen.

Unser Herr P. Rüegsegger ist gerne bereit, Ihnen weitere Auskünfte über die interessanten Aufgaben zu erteilen. Er freut sich über Ihre telefonische oder schriftliche Kontaktnahme.

GRUNER AG
Ingenieurunternehmung

Gellertstrasse 55
CH-4020 Basel
Tel. 061/312 76 20

Für den Inhaber einer kleineren Gruppe von Architektur- und Planungsbüros suchen wir einen erfahrenen, 30–40jährigen

dipl. Architekten ETH/HTL

zur Führung eines mittleren Architekturbüros in Zürich. Als

Bürochef

ist der gesuchte Mann verantwortlich für die Planung und Ausführung verschiedenster Projekte, wobei er sowohl seinen Mitarbeiterstab als seine eigene Erfahrung einsetzt, um diese Dienstleistungsfirma erfolgreich zu führen.

Wir suchen den Kontakt zu jungen Architekten mit «Biss», die vor allem in der Büroorganisation und -planung stark sind, aber auch anspruchsvolle Projekte führen können.

Neben grosszügigen Sozialleistungen erwarten Sie für überdurchschnittliche Leistung ein überdurchschnittliches Salär und die Möglichkeit, sich zum Partner des Inhabers zu entwickeln und dabei weitere Aufgaben in der Unternehmensführung wahrzunehmen.

Wenn Sie diese Aufgabe interessiert, rufen Sie bitte Herrn P.U. Kellerhals an, damit er Ihnen telefonisch weitere Auskünfte erteilen kann, oder senden Sie Ihre Unterlagen, die absolut vertraulich behandelt werden, an untenstehende Adresse:

KELLERHALS CRAMERI & PARTNER
UNTERNEHMENSBERATUNG AG
KADERREKRUTIERUNG • SUCHE VON FÜHRUNGSKRÄFTEN
GENERAL GUISAN-QUAI 30, CH-8002 ZÜRICH, TELEFON 01/202 14 24

Strassen- und Eisenbahnbau
Verkehrs- und Umweltplanung

In diesen Bereichen suchen wir für anspruchsvolle Aufgaben einen jüngeren, dynamischen

Bauingenieur HTL

mit einigen Jahren Berufserfahrung.

Wir offerieren Ihnen eine ausbaufähige Stelle mit guten Aufstiegs- und Weiterbildungsmöglichkeiten, sorgfältige Einführung, angenehmes Arbeitsklima, fortschrittliche Anstellungsbedingungen und Sozialleistungen.

Wir freuen uns auf Ihre Bewerbungsunterlagen oder Ihren Telefonanruf. Die Herren O. Frey oder E. Bernhard erteilen Ihnen gerne weitere Auskünfte.

tbf **TOSCANO-BERNARDI-FREY AG**
Planer und Ingenieure
8006 Zürich, Turnerstrasse 25, Tel. 01 / 363 26 36

Tausky Leu Müller
Bauingenieure AG

Baumackerstr. 24, 8050 Zürich, Tel. 01/311 60 90

Wir sind seit Jahrzehnten erfolgreich im konstruktiven Ingenieurbau tätig und bearbeiten sehr

interessante Objekte im Hoch- und Tiefbau

Neu- und Erweiterungsbauten, Umbauten und Sanierungen in folgenden Bereichen:
- Industrie, Verwaltungen, Schulen, Wohnen
- Bahnanlagen, Strassen, Brücken
- Spezialtiefbau
- Allgemeiner und städtischer Tiefbau
- Verkehrsberuhigungen

Aufgrund der Auftragslage und der positiven Zukunftsaussichten haben wir Bedarf an

TIEFBAUZEICHNERINNEN oder -ZEICHNERN

mit konstruktivem Verständnis und Freude an Teamarbeit.

Wir bieten Ihnen selbständige und anspruchsvolle Arbeit, leistungsbezogene Entlöhnung und überdurchschnittliche Sozialleistungen.

Herr D. Bansac erwartet gerne Ihre Bewerbung. Wir freuen uns auf Ihre Kontaktnahme.

Bezzola AG

Bauunternehmung
Malerei
Gipserei

Bezzola

Führende Bauunternehmung auf dem Platze Biel sucht den zweisprachigen

Architekten HTL

oder die gleichwertige Persönlichkeit zur selbständigen Betreuung eines gesicherten Auftragsbestandes an mittleren und grösseren Bauten.

Als Mitglied der Geschäftsleitung tragen Sie die Verantwortung für die Realisierung der eigenen Bauvorhaben (ohne Planerstellung) und vertreten unsere Unternehmung in den Baugesellschaften.

Diese gut dotierte und entwicklungsfähige Stelle erfordert selbständiges Handeln und überdurchschnittlichen Einsatz.

Ihre Offerte mit den üblichen Bewerbungsunterlagen richten Sie bitte an:

Bezzola AG, Bauunternehmung, Orpundstr. 8, 2500 **Biel 8.**

Hochbauamt **Kanton Appenzell A.Rh.**

Das Kantonale Hochbauamt sucht einen qualifizierten, verantwortungsbewussten

Projektleiter/Baufachmann

mit Schwergewicht Spitalbau

In den nächsten Jahren sollen grosse Erneuerungsarbeiten an den Regionalspitälern Herisau und Heiden durchgeführt werden. Das Hochbauamt begleitet fachtechnisch sämtliche Bauvorhaben von der Bedürfnisabklärung bis zur Abrechnung und ist auch für den optimalen Mitteleinsatz für den Gebäudeunterhalt verantwortlich.

Wir stellen uns einen Mitarbeiter mit umfassenden technischen Kenntnissen im Hochbau vor, der sich nicht scheut, komplexe Problemkreise zu analysieren und einer Lösung zuzuführen. Neben der fachbezogenen Ausbildung (z.B. Architekt ETH oder HTL) sind auch gute Kenntnisse in den Disziplinen der Spezialingenieure und wenn möglich im Spitalbau erwünscht. Daneben erwarten wir selbständige Arbeitsweise, gute Umgangsformen, Bereitschaft zur Zusammenarbeit sowie organisatorische Fähigkeiten und Gewandtheit im mündlichen und schriftlichen Ausdruck.

Wir bieten Ihnen – neben einem vielseitigen Tätigkeitsgebiet mit angenehmem Arbeitsklima – eine zeitgemässe Entlöhnung mit guten Sozialleistungen im Rahmen der kantonalen Dienst- und Besoldungsordnung und der Pensionskassenverordnung.

Arbeitsort: Herisau, im neu renovierten Verwaltungsgebäude Kasernenstrasse 17A

Stellenantritt: nach Vereinbarung

Nähere Auskünfte erteilt Ihnen gerne der Kantonsbaumeister, Herr O. Hugentobler, Telefon 071 / 53 61 11.

Handschriftliche Bewerbungen mit den üblichen Unterlagen über Ausbildung und bisherige Tätigkeit sowie Foto, Lebenslauf und Zeugniskopien richten Sie an das Kantonale Hochbauamt, Kasernenstrasse 17A, 9102 Herisau.

Region Oberaargau

Für anspruchsvolle Projektleitungen suchen wir

Bauingenieur ETH/ Bauingenieur HTL

mit Interesse an **Bauphysik.**

Wir bieten Ihnen:
- sorgfältige Einführung in den Aufgabenbereich
- stabile Auftragslage
- Ausbaupotential
- grosse Selbstständigkeit
- attraktive Gestaltung des Gesamteinkommens

Sie bringen mit:
- Berufserfahrung
- Eigeninitiative
- Organisationstalent
- Verhandlungsgeschick und Durchsetzungsvermögen
- Französischkenntnisse

Interessiert? Senden Sie uns Ihre Unterlagen an Chiffre SIA 1121, IVA AG, Postach, 8032 Zürich.

Wir sichern Ihnen Diskretion zu.

Für die Projektierung und Ausführung interessanter und anspruchsvoller öffentlicher Bauaufgaben suchen wir eine(n) jüngere(n)

Architekten(in)

sowie einen

Projektleiter für Koordinationsaufgaben.

Gerne erwarten wir Ihre schriftliche Kurzbewerbung oder Ihren Anruf.

Architekturbüro Andrea Roost
dipl. Arch. BSA/SIA/SWB
Steinerstrasse 36, 3006 Bern
Telefon 031 / 44 44 06

Abwasserreinigung/Klärschlammbehandlung

Jüngerem, initiativem

Bauingenieur ETH/HTL

bieten wir eine gute Gelegenheit, sich in das Spezialgebiet Abwasserreinigung/Klärschlammbehandlung einzuarbeiten. Viele interessante Aufgaben sowie ein erfahrenes Team von Spezialisten warten auf Sie!

Die Herren O. Frey und L. Pelloni geben Ihnen gerne weitere Informationen.

tbf **TOSCANO-BERNARDI-FREY AG**
Planer und Ingenieure
8006 Zürich, Turnerstrasse 25, Tel. 01 / 363 26 36

Aussergewöhnlich positiv ist hier so ziemlich alles. Und wenn Sie zu der aussergewöhnlich kleinen Gruppe der Hochbau-Fachleute gehören, die über einen Zeithorizont von einem Jahr hinausschaut, dann sind schon sehr attraktive Synergien gewährleistet.

4 zukunftsorientierte Hochbau-Könner

2x Arch HTL, 1x Bauleiter, 1x HBZ-CAD-Kenner / Zürich

Das Umfeld um die CH verändert sich schnell und stark. Einer der Einflüsse wird sein, dass grössere Objekte ab EG-Beginn international ausgeschrieben werden. Folge: die Konkurrenzsituation verschärft sich dramatisch. Wer hier noch mitmischen will, muss sich spezialisieren. Und zwar hochgradig. Unser Auftraggeber trägt dieser Tendenz Rechnung. Das Unternehmen wird in leistungsfähige, branchenbezogene Profitcenters aufgeteilt. Jedes dieser Profitcenters betreut dann ab Investitions-Idee, über Feasibility-Studie, Konzeptplanung, Systemplanung, Ausführungsplanung bis und mit Ausführung alle Dienstleistungen. Die vorhersehbare Folge: branchenbezogener Know-How-Vorsprung, der seinesgleichen sucht. Basis des Unternehmens: Erfahrungen aus mehr als hundert Projekten. Projektgrössen: 5–120 Mio SFr. Gesucht werden jüngere Fachleute:

Arch HTL: Abschluss als Arch HTL, 25–35. Aufgabe beim Start: Entwurf oder Ausführung. Ziel: selbständiger Projektleiter mit Verantwortung über die erwähnten Dienstleistungen. Zeitfaktor: nur von Ihnen abhängig.

Bauleiter: GU-erfahren, 25–32. Aufgabe: Realisierung von Projekten ab Ausführungsplanung.

Hochbauzeichner/CAD-Kenner: Hier ist ein ‹CAD-Künstler› gefragt. Alter 24–30. Einsatzgebiet: angefangen bei Feasibility-Studien bis hin zur Ausführungsplanung.

Teamwork wird grossgeschrieben. Selbständiges Arbeiten ist die Basis. Weiterbildung betreibt man intensiv. Arbeitsumfeld modern. Sind leistungsorientiertes Denken und Flexibilität weitere markante Eigenheiten von Ihnen? Dann testen Sie das Unternehmen, das neue Wege geht. Kontaktaufnahme: Tel oder Kurz-Dok mit Foto. Top-Diskretion garantiert. Rolf A. Meier, AURELIUS AG, Hohlstr. 192, 8004 ZH-Lochergut, Tel 01 242 89 30.

aurelius
Professional Personnel Consulting

Suiselectra

Hochstrasse 48 Telefon 061 34 24 24
Postfach Telefax 061 34 23 79
CH-4002 Basel Telex 965 512 seib ch

Gesamtplanung Umwelt Sicherheit
Industrie Energiesysteme Haustechnik
Infrastruktur Ingenieurbau Informatik

Für die Projektierung von Kleinst-Kraftwerken, die Planung von Gross-Projekten die Bearbeitung von Neubauten und Erneuerungen

von Wasserkraftanlagen und Wasserbauten

suchen wir einen

selbständigen und initiativen

BAUINGENIEUR

als Projektleiter

Sie bringen Erfahrung bei der Ausarbeitung von Studien, der Projektrealisierung oder im Projektmanagement von Wasserkraftanlagen, Wasserbauten oder allgemeinen Tiefbauten mit und suchen eine Anstellung in einem jungen, erfahrenen und kompetenten Team.

Sie sind fähig, kleinere Aufträge selbständig zu bearbeiten oder bei grösseren Mandaten Teilprojekte zu übernehmen.

Wenn diese Anforderungen auf Sie zutreffen, dann sind Sie genau derjenige, den wir suchen.

Neben einer ausbaufähigen Stelle bieten wir Ihnen fortschrittliche Sozialleistungen (gleitende Arbeitszeit, Freizügigkeit, Personalrestaurant im gleichen Haus), Weiterbildungsmöglichkeiten und moderne Büroräumlichkeiten unmittelbar beim Bahnhof SBB.

Sie fühlen sich angesprochen und wollen diese Herausforderung annehmen? Dann senden Sie uns bitte Ihre Bewerbung mit den üblichen Unterlagen.

Für weitere mündliche Auskünfte steht Ihnen unser **Herr Peter Bachofner** (Tel. 061 / 34 22 69) gerne zur Verfügung.

Projektleiter
Abwassertechnik

Zur Verstärkung unseres Teams **Abwasserreinigung/ Schlammbehandlung** suchen wir einen erfahrenen **Bau- evtl. Kultur- oder Chemieingenieur ETH bzw. HTL,** der die selbständige Leitung von anspruchsvollen Projekten übernehmen kann.

Die Herren O. Frey und L. Pelloni geben Ihnen gerne weitere Informationen.

TOSCANO-BERNARDI-FREY AG
Planer und Ingenieure
8006 Zürich, Turnerstrasse 25
Telefon 01 / 363 26 36

Sie möchten nach den Sommerferien ein neues Tätigkeitsfeld antreten?

Kommen Sie als Raumplanerin zu uns!

Sie
- wollen eigenverantwortlich und selbständig arbeiten
- verfügen über 2–3 Jahre Erfahrung als Raumplaner, Quartierplaner oder Tiefbauer z.B. als Kulturingenieur, Siedlungsplaner, Raumplaner NDS oder eine vergleichbare Ausbildung
- haben Freude am Kontakt mit Bevölkerung, Behörden und Amtsstellen
- schätzen den Erfahrungsaustausch in einem kollegialen Team

wir
- offerieren Ihnen eine entwicklungsfähige Dauerstelle in einem mittelgrossen renomierten Büro für Raumplanung, welches für zahlreiche Behörden und Private kompetente Arbeit leistet
- bieten Ihnen zeitgemässe Sozialleistungen und eine Ihrem Engagement entsprechende Entlöhnung
- freuen uns auf Ihre Bewerbung mit den Ihnen nötig erscheinenden Unterlagen

GLS **Guhl Lechner Suter AG**
Orts- und Regionalplaner BSP/SIA
Cäcilienstrasse 3, 8032 Zürich
Telefon 01 / 252 74 80

ENTWURFS-ARCHITEKT(-IN)
mit Hochschulabschluss
od.gleichwertiger Ausbildung

+

einige Jahre Praxis
Selbständigkeit
ganzheitliche Denkweise
konstruktive Teamfähigkeit

=

Verwaltungs-, Geschäfts-,
Wohn- & Industrie-Bauten
Umbauten & Renovationen

+

WENK&BAUER ARCHITEKTEN AG
Aescherstrasse 29 Postfach
4011 BASEL 061-281'11'44
Frau Bauer od. Herr Hochuli

Als eines der führenden Ingenieur- und Beratungsunternehmen der Schweiz nehmen wir tagtäglich die Herausforderungen an, die uns gestellt werden: Problemlösungen zu finden, deren Ziel es ist, den Menschen das Zusammenleben zu erleichtern. Und das nicht auf Kosten der Natur.

Wir fordern einen

dipl. Bauingenieur ETH

auf, Verantwortung zu übernehmen.

Für den Projektbereich Wasserbau Ausland/Bewässerung suchen wir einen kompetenten Fachmann. Einen, der die Leitung grosser Mehrzweckprojekte im Ausland vom Hauptsitz aus übernimmt. Dabei können Sie einschlägige Erfahrungen im **Wasserbau** sowie Englischkenntnisse voll einbringen. Auslanderfahrung ist zudem von Vorteil.

Nehmen Sie die Herausforderung an. Wir sagen Ihnen gerne mehr über Ihre Entwicklungsmöglichkeiten. Rufen Sie uns an (Telefon 01/385 25 56, Herrn G. Schurter), oder senden Sie uns Ihre Bewerbungsunterlagen zu.

Ingenieure + Berater
Elektrowatt Ingenieurunternehmung AG
Zentraler Dienst Personal
Bellerivestrasse 36, Postfach, 8034 Zürich
Telefon 01/385 22 11

Edy Toscano AG

Dipl. Bauingenieur ETH/SIA/ASIC

Wir suchen

Ingenieur(in)

für die **Planung und Projektierung von Deponien** und für **allgemeine Tiefbauprojekte**.

Sie finden in unserer neuen Zweigniederlassung in Winterthur oder im Büro Zürich eine vielseitige und herausfordernde Arbeit in einem jungen Team.

Sie haben die Möglichkeit, Projekte selbständig zu bearbeiten oder auch im Rahmen grösserer Projekte zusammen mit unseren Zweigniederlassungen in Graubünden tätig zu werden. Ihr Lohn entspricht den an Sie gestellten Anforderungen und Ihrem Einsatz.

Wenn Sie in unserem Stellenangebot eine Herausforderung erblicken, so sollten Sie nicht zögern, sich zu bewerben. Herr J. Stucki gibt Ihnen gerne weitere Auskünfte.

Edy Toscano AG, dipl. Bauing. ETH/SIA/ASIC, Nordstrasse 114, 8037 Zürich, Telefon 01 / 363 47 37.

Innerschweiz

Zur Ergänzung unseres Teams suchen wir einen

Tiefbauingenieur(in) HTL

für die Bearbeitung von Projekten auf dem Gebiet öffentlicher Verkehr und Wasserbau. Der Einsatz als Bauleiter ist auch möglich.

Zuschriften oder Anruf an:

PROJEKTA AG
Ingenieurbüro für Hoch- und Tiefbau
Herr C. Koot
Bahnhofstrasse 53
6460 Altdorf
Telefon 044 / 2 28 77

Unser Büro ist seit bald dreissig Jahren auf dem Gebiete der Abwassertechnik, des Siedlungswasserbaus und des allgemeinen Hoch- und Tiefbaus tätig.

Zur Verstärkung unseres kleinen Teams suchen wir einen jüngeren, initiativen

Bauingenieur HTL/ETH

Wir bieten Ihnen eine vielseitige und selbständige Anstellung zur Bearbeitung interessanter Projektierungs- und Bauleitungsaufgaben.

Gerne erwarten wir Ihre Bewerbung mit den üblichen Unterlagen. Für weitere Auskünfte stehen Ihnen unsere Herren J. + A. Benz gerne zur Verfügung.

Ingenieurbüro **FRANZ BENZ**, dipl. Ing. ETH/SIA/ASIC
Morgentalstrasse 31, 8038 Zürich, Telefon 01 / 482 62 82

Stellengesuche

Die diesjährigen Absolventen der Abteilung Bauingenieurwesen der Ingenieurschule beider Basel suchen auf Ende 1991/Anfang 1992 Anstellungen als

Bauingenieure HTL

Angebote, bevorzugt aus der Nordwestschweiz und dem Mittelland, richten Sie bitte an:

Ingenieurschule beider Basel
Klasse B6, Gründenstrasse 40
4132 Muttenz

Erfahrener, an selbständiges Arbeiten gewohnter

Eisenbeton-Konstrukteur

42jährig, sucht in **Winterthur** eine neue, anspruchsvolle Herausforderung. Hochbau, Industriebau, Lehrlingsausbildung, Devisierung, Objektleitung sind ein paar Schwerpunkte meiner bisherigen Tätigkeit.

Zuschriften unter Chiffre SIA 1129 an IVA AG, Postfach, 8032 Zürich.

Architekt/Projektleiter

mit langjähriger Erfahrung in GU/Projektmanagement sucht Kaderstelle im Raume Zürich.

Angebote unter Chiffre SIA 1132 an IVA AG, Postfach, 8032 Zürich.

Architekt HTL

sucht auf Herbst 1991 neue Aufgabe im Raum Winterthur.

Offerten unter Chiffre SIA 1126 an IVA AG, Postfach, 8032 Zürich.

Deutscher Architekt (ETH) mit Arbeitsbewilligung **sucht** anspruchsvolle Aufgabe in Position mit Verantwortung.
Erfahrung in Wettbewerb, Bauten für die Gemeinschaft, Restaurierungen.
Angebote unter Chiffre SIA 1128 an IVA AG, Postfach, 8032 Zürich.

Junge

dipl. Architektin ETH

mit Grundkenntnissen in CAAD, sucht kreative und abwechslungsreiche Entwurfstätigkeit. 80%-Stelle in Zürich bevorzugt.
Angebote unter Chiffre SIA 1130 an IVA AG, Postfach, 8032 Zürich.

Gesucht nach Sommerferien 1991, in Zürich (Stadt)

Innenausbauzeichnerin-Lehrstelle

Jahrgang 1972, 3. Real., gute Noten

Giovanna Cocca, Badenerstrasse 260, 8004 Zürich,
Telefon 01 / 241 63 48

Diverses

Dipl. Architekt ETH

sehr guter Darsteller mit Projektierungs- (Vorprojekte und Baueingabe) und Wettbewerbserfahrung (Wohn- und Alterssiedlungen, Dorf-, Kultur- und Gemeindezentren, Schulen, Kranken-, Werk- und Altersheime, Behindertenzentren mit Werkstätten, Banken, Geschäftshäuser, Waffenplätze, Industriebauten) – 20 Preise (Weiterbearbeitung) – übernimmt freie Mitarbeit.
Kontaktnahme unter Chiffre SIA 1024 an IVA AG, Postfach, 8032 Zürich.

Belohnung

Sfr 10 000.–

Sind Sie Ingenieur oder Architekt? Dann haben wir hier etwas für Sie, das Ihr Denken, Verhalten und vorallem Ihre Resultate revolutionieren könnte. Etwas, das Ihnen die Hochschule nicht vermittelt hat.

Selbst gebildete Spezialisten wie Sie gehen von der falschen Annahme aus, dass Ratio, der Verstand das Wichtigste im Leben sei. Die Japaner demonstrieren uns aber mit ihren phänomenalen Durchbrüchen auf ständig neuen Gebieten, dass andere Fähigkeiten viel entscheidender sind. Nämlich Intuition, Inspiration, Kreativität, Innovation und Teamwork. Schulen und Seminare haben diese exklusive Materie bisher nur gestreift. Mit wenig Tiefgang.

AMADEO ermöglicht Ihnen nun erstmals, sich aussergewöhnlich zu profilieren. Bisherige Teilnehmer mit ETH-, UNI- HSG- und HTL-level kamen zum Staunen nicht mehr heraus. Sie entdeckten eine bahnbrechende Innovation. In der Tat. Es geht hier um das Fundierteste, das Sie auf diesem Gebiet finden können. Fr 10 000 Belohnung für den, der uns das Gegenteil beweisen kann. (Amadeo-Kriterienkatalog)

- ☐ 2-Tages-Seminar / ZUERICH / Fr 2000 / 0900 – 1900h
  Alternativen: Nr 7 am 5/6. Sept, Nr 8 am 7/8. Nov
- ☐ Unverbindliche Info-Abende/Voranmeldung erwünscht
  ZUERICH, Hotel Gotthard: 25.6. / 10.7. / 22.8. /
  BERN, Hotel Schweizerhof: 20.6. / 3.7. / 26.8. /

AMADEO, Professional Human Resources Development, Hohlstr 192, 8004 ZH-Lochergut, 01/242 88 42, 031/26 24 34

Das Baukonsortium «Einschlag» Bettlach, bestehend aus den Firmen H.R. Marti AG Bauunternehmung Bettlach, Marti AG Bauunternehmung Solothurn, SABAG AG Biel und SOBIGRÖN c/o Robert Beer Solothurn, veranstaltet einen öffentlichen

Projektwettbewerb

zur Erlangung von Entwürfen für etwa 80 Miet- und Eigentumswohnungen.

Teilnahmeberechtigung
Teilnahmeberechtigt sind Architekturbüros, welche länger als seit dem 1. Januar 1990 Geschäftssitz in den Bezirken Solothurn oder Lebern haben. Zusätzlich werden 2 Firmen zur Teilnahme eingeladen.

Wettbewerbsunterlagen
Das Wettbewerbsprogramm kann ab sofort bei der Firma ETTER + PARTNER AG Architekten + Planer, Weissensteinstrasse 2, 4500 Solothurn, kostenlos bezogen werden. Teilnahmeberechtigte Interessenten, die die Wettbewerbsunterlagen erhalten wollen, haben sich bis zum 28. Juni 1991 schriftlich bei der Firma H.R. Marti AG, Bauunternehmung, Lebernstrasse 32a, 2544 Bettlach, anzumelden und bis zum gleichen Zeitpunkt dieser Firma einen Depotbetrag von Fr. 200.– zu überweisen. (Zahlbar mit Einzahlungsschein und Vermerk «Wettbewerb Einschlag», PC 45-4602-7).

Preise
Für 7–8 Preise stehen Fr. 60 000.– und für Ankäufe Fr. 5000.– zur Verfügung.

Fachpreisrichter
Matthias Etter, Architekt SIA, Solothurn
Peter Frei, dipl. Architekt ETH/SIA, Suhr
Robert Rhiner, Architekt SIA, Dulliken
Edi Stuber, dipl. Architekt ETH/SIA, Olten
Klaus Schmutziger, dipl. Architekt ETH/SIA, Olten (Ersatz)

Termine

Versand der Unterlagen	bis	5. Juli	1991
Abgabe Pläne	bis	31. Oktober	1991
Abgabe Modelle	bis	15. November	1991

Für die Unterstützung beim Support und Vertrieb des im Architekturbereich führenden Software-Paketes

Point Line CADD

suchen wir für die Gebiete Nordostschweiz (1 x SH/TG), (1 x SG/AI/AR/FL) und für den Kanton Graubünden je ein

Architektur-/Zeichnungsbüro

als Verkaufsrepräsentanz auf Agenturbasis.

Die Aufgabe umfasst die Akquisition von Neukunden sowie Schulung, Betreuung und Support von bestehenden Kunden. Auf Wunsch kann eine leistungsfähige CAD-Anlage zu Vorzugskonditionen gemietet werden.

Interessierte Büros, die entsprechende Zeit zur Verfügung haben und eine lukrative Beschäftigung suchen, melden sich bitte direkt bei

Chris Bigler c/o Point Line AG, Zürcherstrasse 27, 5402 Baden (Telefon 056 / 20 14 60).

Erfahrenes Ingenieurbüro hat

freie Kapazität

Mit unseren CAD-Anlagen Allplan/Allplot übernehmen wir Devisierung, Statik (Allfem usw.), Schalungs-, Armierungspläne usw., auch Teilleistungen davon.

Kontaktnahme unter Chiffre SIA 1131 an IVA AG, Postfach, 8032 Zürich.

Günstig abzugeben ab Baustelle Wetzikon, demontiert

Leichtmetallfenster (53 Stück)

Horizontalschwingflügel in einwandfreiem Zustand, Doppelverglasung mit dazwischenliegender Raffstore, umlaufende Dichtung, Rahmenaussenmass 140x120 cm, ca. 10 cm Profilstärke.

Einzeln oder en bloc im September 1991.

Anfragen bitte an

P. Gutersohn SIA, Arch.-Büro, Rosenbergstrasse 26, 8630 Rüti, Telefon 055 / 31 12 29 oder Telefax 055 / 31 43 03

Mittleres Ingenieurbüro auf dem Platz Zürich hat infolge sehr starker Auslastung

anspruchsvolle Devisierungsarbeiten

im Massiv- und Spezialtiefbau zu vergeben.

Kontaktnahme unter Chiffre SIA 1127 an IVA AG, Postfach, 8032 Zürich.

Erfahrenes Architekturbüro hat freie Kapazität

Wir erledigen für Sie sämtliche Planungs- und Bauleitungsarbeiten vom Entwurf bis zum fertigen Bau.

Kontaktaufnahme unter Chiffre SIA 1125 an IVA AG, Postfach, 8032 Zürich.

cubus Software

Eggbühlstrasse 20
8052 Zürich
Telefon 01·302 13 00
Telefax 01·302 19 11

auf PC's unter MS/PC-DOS

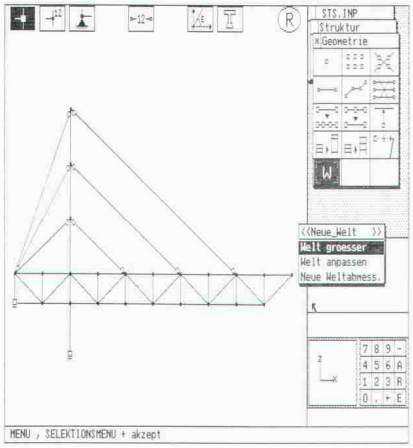

Leistungsfähige, bedienungsfreundliche Software
+ kompetente, langfristig gesicherte Unterstützung
= erfolgreiche Computeranwendung

STATIK-2: 2D/3D Stabstatik mit 2. Ordnung, Dynamik, Stabilität, Vorspannung. Grafische Eingabe für 2D
FAGUS-2: Querschnittsprogramm Stahl/Spannbeton
PYRUS: Nichtlineare Berechnung von Stützen **NEU**
CEDRUS-2: Platten mit Finiten Elementen
CEDRUS-2S: Scheiben mit Finiten Elementen
LARIX: Grundbauprogramme, Baugrubenabschlüsse, Stabilität, Stützmauern

Baustatiksoftware für Personal Computer mit MS-DOS Betriebssystem

Über 60 Programme: Ebene und räumliche Fach- und Stabwerke, inkl. Th. 2. Ord. und Vorspannung, Platten mit finiten Elementen. Stahlbeton, Stahlbau, Holzbau, Grundbau, TWO/TWS, TWP 84. Grafische Darstellung.

Wulf Seele, Ing. SIA, Flurstrasse 44, 2544 Bettlach, 065 / 55 21 43

Grabher Holzmontagen

Wir übernehmen, montieren laufend für Sie Türen-, Täfer und Schreinermontagen

9422 Buchen/Staad
Telefon 071 / 42 16 62

Wenn Sie bei

Tankanlagen

dübi denken, läuft alles rund!

Und nicht leer. Wir lösen Ihr Problem, und Sie gewinnen Zeit für Wichtigeres. Verlangen Sie kostenlos und unverbindlich erste Informationen und ein kleines Geschenk.

☐ Kunststoff-Tanks und -Wannen ☐ Erdverlegte Kugeltanks

dübi

Name/Firma:
Strasse:
PLZ/Ort: SIA

Einsenden an: dübi AG, Industriezone Hofmatt
3360 Herzogenbuchsee, Telefon 063 60 12 12

Impressum

Schweizer Ingenieur und Architekt

Herausgeber
Verlags-AG der akademischen technischen Vereine

Offizielles Organ
Schweizerischer Ingenieur- und Architekten-Verein (SIA)
Gesellschaft Ehemaliger Studierender der ETH Zürich (GEP)
Schweizerische Vereinigung Beratender Ingenieure (ASIC)

Redaktion
Rüdigerstrasse 11, Postfach 630, 8021 Zürich
Tel. 01 / 201 55 36, Telefax 01 / 201 63 77

Redaktoren
Heinz Rudolphi, Ing. SIA, Chefredaktor
Bruno Odermatt, dipl. Arch. ETH / SIA
Hans U. Scherrer, dipl. Ing. ETH / SIA
Brigitte Honegger, Architektin

Redaktioneller Mitarbeiter
Richard Liechti

Produktion
Werner Imholz

Sekretariat
Odette Vollenweider, Adrienne Zogg

Nachdruck von Bild und Text, auch auszugsweise, nur mit schriftlicher Zustimmung der Redaktion und mit genauer Quellenangabe.

Abonnemente

	Schweiz:	Ausland:
1 Jahr	Fr. 185.—	Fr. 198.—
Einzelnummer	Fr. 7.—	Fr. 8.—

Ermässigte Abonnemente für Mitglieder der GEP, des BSA, der ASIC, des STV und für Studenten.
Einzelnummern sind bei der Redaktion erhältlich

Bestellungen für Abonnemente sowie *Adressänderungen von Abonnenten* an

Abonnementverwaltung SI+A, Edenstrasse 20, 8045 Zürich, Telefon 01 / 207 80 96,

Adressänderungen von SIA-Mitgliedern an das SIA-Generalsekretariat, Postfach, 8039 Zürich

Postcheck
«Schweizer Ingenieur und Architekt»
80-6110-6 Zürich

Anzeigen
IVA AG für Internationale Werbung

Hauptsitz:	Filiale Lausanne:	Filiale Lugano:
Mühlebachstr. 43	Pré-du-Marché 23	Via Pico 28
8032 Zürich	1004 Lausanne	6909 Lugano-Casserate
Tel. 01 / 251 24 50	Tel. 021 / 37 72 72	Tel. 091 / 52 66 84
Fax 01 / 251 27 41	Fax 021 / 37 02 80	Fax 091 / 52 45 65

Satz + Druck
Druckerei Winterthur dw AG
Staffelstrasse 12, 8045 Zürich, Tel. 01 / 207 72 72

Ingénieurs et architectes suisses (IAS)
Erscheint im gleichen Verlag
Redaktion:
Rue de Bassenges 4, case postale 180, 1024 Ecublens,
Tel. 021 / 693 20 98, Telefax 021 / 693 20 84

Abonnemente:

	Schweiz:	Ausland:
1 Jahr	Fr. 120.—	Fr. 130.—
Einzelnummer	Fr. 6.50	Fr. 7.50

SIA-Normen
SIA-Normen und -Dokumentationen sind nur erhältlich beim SIA-Generalsekretariat, Selnaustrasse 16, Postfach, 8039 Zürich, Tel. 01 / 201 15 72, Telefax 01 / 201 63 35