

Objektyp: **Advertising**

Zeitschrift: **Schweizer Ingenieur und Architekt**

Band (Jahr): **110 (1992)**

Heft 36

PDF erstellt am: **21.07.2024**

Nutzungsbedingungen

Die ETH-Bibliothek ist Anbieterin der digitalisierten Zeitschriften. Sie besitzt keine Urheberrechte an den Inhalten der Zeitschriften. Die Rechte liegen in der Regel bei den Herausgebern. Die auf der Plattform e-periodica veröffentlichten Dokumente stehen für nicht-kommerzielle Zwecke in Lehre und Forschung sowie für die private Nutzung frei zur Verfügung. Einzelne Dateien oder Ausdrucke aus diesem Angebot können zusammen mit diesen Nutzungsbedingungen und den korrekten Herkunftsbezeichnungen weitergegeben werden. Das Veröffentlichen von Bildern in Print- und Online-Publikationen ist nur mit vorheriger Genehmigung der Rechteinhaber erlaubt. Die systematische Speicherung von Teilen des elektronischen Angebots auf anderen Servern bedarf ebenfalls des schriftlichen Einverständnisses der Rechteinhaber.

Haftungsausschluss

Alle Angaben erfolgen ohne Gewähr für Vollständigkeit oder Richtigkeit. Es wird keine Haftung übernommen für Schäden durch die Verwendung von Informationen aus diesem Online-Angebot oder durch das Fehlen von Informationen. Dies gilt auch für Inhalte Dritter, die über dieses Angebot zugänglich sind.

Setzen Sie Ihren
Reinigungskosten
einen Punkt . . .

sorma
international



sorma AG (Schweiz), Sagmattstrasse 9, CH-4710 Balsthal, Telefon: 062 71 11 66
Basel - Bern - Freiburg - Genéve - Jura - Luzern - Solothurn - St.Gallen - Thurgau - Waadt - Zürich

**Beim Thema Holz haben
wir ein wichtiges**

Wörtchen mitzureden:

Schlatter baut **Türen** sowie **Trennwände**
und ist auch im **Innenausbau** ein (Schreiner-)
Meister des Faches.



SCHLATTER

THEODOR SCHLATTER + CO. AG
ESPENMOOSSTRASSE 6, 9009 ST.GALLEN
TEL. 071 26 35 75, FAX 071 25 24 48

Erdwärme



Erdwärme - Tiefbohrungen
Optimierte Wärmepumpen
Konforme Raumheizungen
Hohe Jahresarbeitszahl: 4
Für Alt - und Neubauten

**Auf dem Stand F 51 steht eine
Erdwärmeanlage in Betrieb.**

POLYTHERM

6062 Wilen

Tel. 041 66 38 28

Visura

SEMINAR

Büroorganisation und Rechnungswesen



- Organisationsmodell
- Finanzbuchhaltung
- Erfassen betrieblicher Daten
- Planungsrechnung
- Mitarbeiter- und auftragsbezogene Kennzahlen

Weiterbildungszentrum Balsthal

23./24. September 1992

Einzelpersonen: Fr. 890.- / Ab 2 Personen aus dem gleichen Betrieb: Fr. 750.- pro Person.

Spezialpreis für Übernachtung mit Nachtessen und Frühstück: Fr. 90.-

Anmeldung zum Seminar
Büroorganisation und Rechnungswesen

Firmenstempel:

Anzahl Personen: _____ Übernachtung: _____

Visura Treuhand-Gesellschaft
Frau E. Schaad, 4702 Oensingen
Telefon 062 76 33 20



Wie Sie Geld verlochen.

Es ist ganz einfach: Wählen Sie ein Bauunternehmen, das sich von Granella dadurch unterscheidet, dass es von allem ein bisschen weniger hat. Weniger Erfahrung beim Bau von Autobahnen, Strassen und Strässchen, Tunnels, Kanalisationen und anderen Tiefbauprojekten. Weniger innovativen Geist beim Lösen nicht alltäglicher Probleme. Weniger Flexibilität bei sich ändernden Prioritäten. Weniger Ehrgeiz beim Einhalten von Terminen und Kostenvorgaben. Und weniger Organisationstalent beim Vollbringen kleinerer oder grösserer Wunder. Der Vollständigkeit halber sei jedoch erwähnt, dass es genauso einfach ist, kein Geld zu verlochen. Wir zeigen Ihnen gerne, wie das geht.

GRANELLA

macht's richtig.

Ihr PC verbaut Ihnen einiges.

Ihr PC notiert und rechnet und speichert. Er schreibt Ihnen serienweise Briefe. Er sorgt dafür, dass Sie mehr Offerten unterbreiten und mehr Aufträge bearbeiten können. Er hilft Ihnen beim Erstellen von Tabellen und Statistiken. Aber er kommuniziert nicht richtig. Er könnte dem Statik-Ingenieur eins, zwei alle Unterlagen liefern. Und genauso schnell der Bauherrschaft die Baueingabe zur Stellungnahme und Ihnen ein Dokument, das Sie vor langer Zeit irgendwo abgelegt haben. Ganz einfach: Indem Sie ihm Beine machen und ans Telefonnetz anschliessen

und fortan direkt von Bildschirm zu Bildschirm (oder von Bildschirm zu Telefax und Telex) verkehren: mit **arCom^{em} Mailbox**, der elektronischen Post. Wenn Sie mehr wissen möchten: Wir laden Sie für eine Demonstration an die Orbit Basel ein (8. bis 12. September). Und wir offerieren Ihnen auch ein kostenloses Informations-Seminar. Rufen Sie uns bitte einfach an: **Gratis-Anruf 155-0-400.**

TELECOM 
Ihre beste Verbindung

Beispiel für eine umweltschonende und wirtschaftliche Deponie-Oberflächenabdichtung.

Kulturfähiger Oberboden

Oberflächen-dränschicht Secudrän[®]

Mineralische Dichtung mit einem k_f -Wert $\leq 1 \times 10^{-9}$ m/s oder Bentofix[®] k_f -Wert $\leq 1 \times 10^{-10}$ m/s zum Abdichten gegen Niederschlagswasser.

Gasgängige Ausgleichsschicht

Trennlage Depotex[®]

Müll

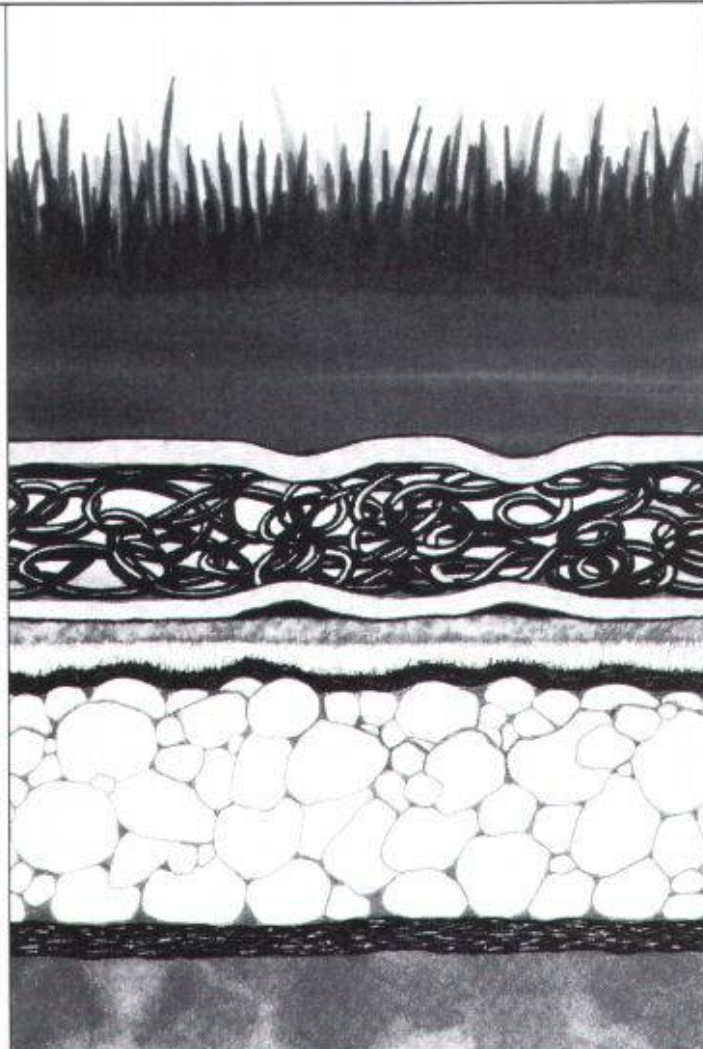

Wir beschäftigen uns intensiv mit dem Thema Deponietechnik. Daher nehmen wir die Oberflächenabdichtung von Deponien ebenso ernst wie die Basisabdichtung. Die Dichtungsmatte BENTOFIX[®] - zusammen mit der hydraulisch leistungsfähigen und vielfach bewährten SECUDRÄN[®]-Dränagematte - eignet sich für die Abdeckung von Deponien ganz besonders, denn BENTOFIX[®] vereint hervorragende Abdichtungseigenschaften mit hoher Materialsicherheit und problemlosem, wirtschaftlichem Einbau auch bei laufendem Deponiebetrieb. Selbst setzungsempfindliche Deponiekörper lassen sich mit der hochdehnbaren BENTOFIX[®]-Dichtungsmatte wirksam abdecken.

Wir informieren Sie gerne näher über die vielfältigen Vorteile von BENTOFIX[®] und SECUDRÄN[®].

BENTOFIX[®] und SECUDRÄN[®] sind eingetragene Warenzeichen der Naue-Fasertechnik, Deutschland.

Oeko-Handels AG Bau-, Umwelt- und Geotextil-Technik

Kyburgerstrasse 2
CH-6210 Sursee

Tel. 045-216333
Fax 045-214028

Case postale 37
CH-1350 Orbe
Tél. 024-414510
Fax 024-414418

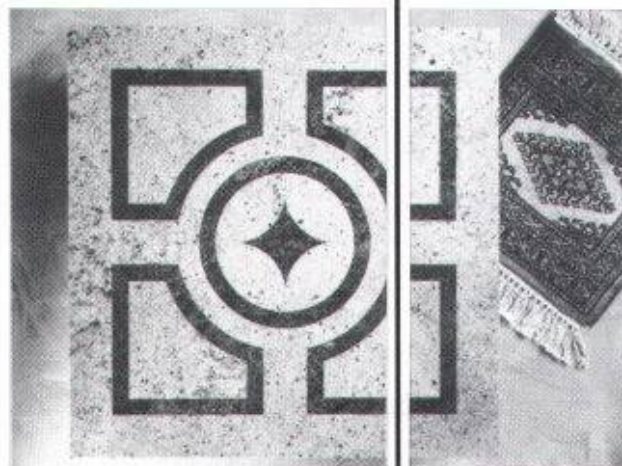

Bodenplatten-Element (Marmor)



ACQUACUT AG
CH-6671 AURIGENO

- Ein Beispiel der neuen Wasserstrahl-Schneidetechnik. Wir schneiden Ihre gewünschte Form aus allen Materialien.
- Verlangen Sie unsere detaillierte Dokumentation (Deutsch oder Italienisch)

TEL. 093 87 22 20
FAX 093 87 27 12

A. Tschümperlin AG

A. Tschümperlin AG

B A U S T O F F E

Platten

für eine schönere Umgebung



Die neue Generation von Gehwegplatten. Mit Oberflächenstrukturen und Einfärbungen welche Sie begeistern werden. Die grosse Vielfalt von Farben und Formaten lässt keine Gestaltungswünsche offen. Überdurchschnittliche Druck- und Biegefestigkeit. Eben, trittsicher und griffig. Für Terrassen, Wege, Vorplätze, Parkanlagen, Gärten, Flachdächer, Fussgängerzonen, Dorfplätze usw.

Senden Sie uns Unterlagen über das Beton-Platten-Sortiment

Firma: _____

Name: _____

Strasse: _____

PLZ/Ort: _____

Tel.: _____ SIA92

Coupon einsenden oder faxen an:

Wir haben ein konkretes Objekt und wünschen eine unverbindliche Beratung

A. Tschümperlin AG Neuhof 6340 Baar Tel. 042 33 34 44 Fax 042 31 33 43

TB - Bewehrungsanschluss

Weil der Ingenieur auf gute Lösungen angewiesen ist....
...der **TB-Bewehrungsanschluss** für Anschlüsse an **bereits bestehende** Betonbauten.

- einfach, sicher, baustellengerecht -

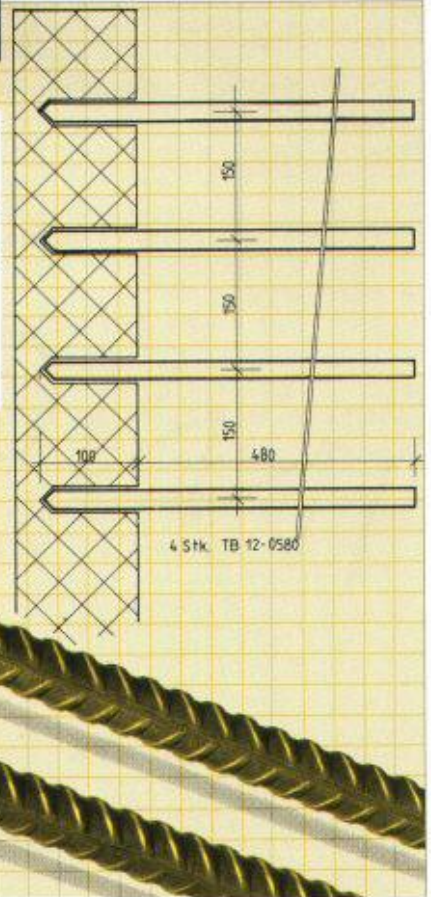

ancotech ag Spezialbewehrungen
Wehntalerstrasse 9
CH-8165 Schöfflisdorf
Tel: 01/856'16'66 Fax: 01/856'17'50

Enge Platzverhältnisse bestens ausgenützt

mit einer automatischen Türe von Gilgen AG, dem führenden Unternehmen in Tür- und Torantriebstechnik mit dem perfekten Kundendienst rund-um-die-Uhr.
Gilgen – damit Sie sicher sind.

Gilgen AG, Freiburgstrasse 34, 3150 Schwarzenburg
Tel. 031 734 41 11 Fax 031 734 43 79

GILGEN

SCHICHTEX DÄMMSYSTEME

INNOVATION Tradition



Bau + Industriebedarf AG

4104 Oberwil, Tel. 061 401 40 30, Fax 061 401 29 23

Typ: Aluminium-Schrägstrahler SG 180
Hersteller: Licht + Raum AG
Dimensionen: Reflektor \varnothing 180 mm, \varnothing 135 mm, \varnothing 385 mm
Befestigung: mit Gelenkhalter
Eignung: Hallen, Korridore, Durchgänge,
Treppen, Wohnbereich



LICHT+RAUM

Hinterer Schermen 44, CH-3063 Ittigen, 031 921 77 88

23. schweiz. fachmesse

**altbau-
moderni-
sierung**

Umbau, Neubau,
modernes Wohnen

3.-7. September 1992

Ausstellungshallen Allmend

Öffnungszeiten 9 - 18 Uhr

luzern

Wir zeigen

undichten Flachdächern die Hörner.

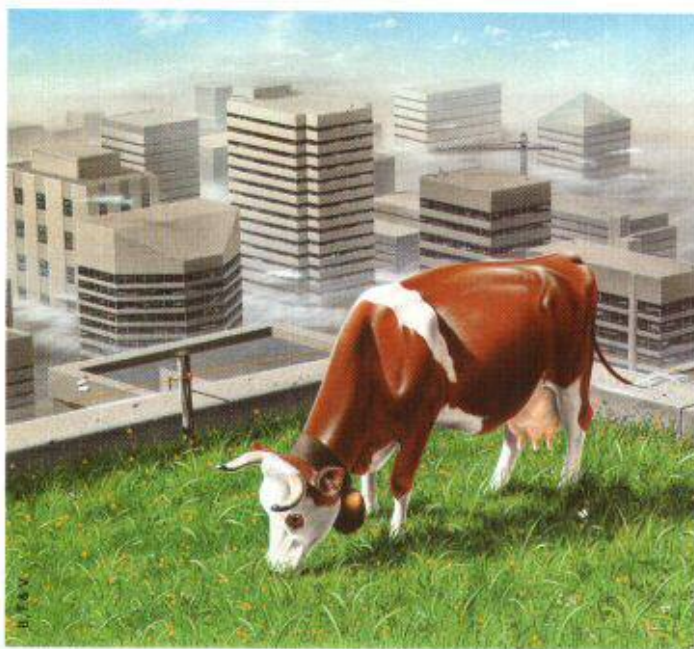

Wenn es darum geht, ein Flachdach sicher und dauerhaft abzudichten, liegen Sie mit Sarnafil richtig. Unsere Kunststoff-Dichtungsbahnen halten allen Umwelteinflüssen und jedem Klimastand und sind 100%ig recycelbar. Unser über 30jähriges Know-how ermöglicht Innovationen wie das ökologisch zukunftsweisende Sarnafil T. Und unsere kompetente Fachberatung garantiert Ihnen jederzeit umfassende Beratung. Gerne senden wir Ihnen detaillierte Informationen, denn im Hoch- und Tiefbau haben wir schon viele undichte Stellen auf die Hörner genommen.

Senden Sie mir Ihre Unterlagen über Flachdachsysteme. Ich wünsche ein Fachgespräch.
Rufen Sie mich bitte an: _____

Name _____

Firma _____

Strasse, Nr. _____

PLZ, Ort _____

Coupon einsenden an: Sarnafil AG, Industriestrasse, 6060 Sarnen, Telefon 041/66 99 66,

Telefax 041/66 85 42

Sarnafil T

Flachdachsysteme. Alles unter Dach und Fach.

Wer macht was?

Abdichtungen

Starr im Dünnschichtverfahren

BAUSCHUTZ AG RASCOR-Systemtechnik
8048 Zürich, Bristenstr. 10, Tel. 01/432 11 30

BENZ AG, Kunstharzbeläge und
Bautenschutz, Bändlistr. 31, 8064 Zürich
Tel. 01/432 50 24, Fax 01/432 28 60

RENESCO AG, Wiesackerstrasse 89
8105 Regensdorf, Tel. 01/842 33 55
Fax 01/840 36 08

BAUPLUS c/o DIENER AG
Asylstr. 77, 8030 Zürich, 01/252 55 34

Angewandte Klimatologie/Meteorologie

Umweltüberwachung/Lufthygiene/
Geoinformatik
METEOTEST, Tel. 031/23 74 17
Fabrikstrasse 29, 3012 Bern

Architekturmodelle

BEATRICE BROCKER Modellbau
9000 St.Gallen, Tel. 071/24 75 33

LÜCHINGER Modellbau
9113 Degersheim, Tel. 071/54 15 22

PINKUIN MODELLBAU AG
CH-7320 Sargans, Falkenstr. 21
Tel. 085/2 86 86, Fax 085/2 86 33

SCHALK MODELLBAU AG
8050 Zürich, Tel. 01/302 64 11
5430 Wettingen, Tel. 056/27 10 80

WERNER SCHNÜRIGER, 8953 Dietikon
Moosmattstr. 16, Tel. 01/740 27 57

SULZER-INNOTEC Modellbau
8401 Winterthur, Tel. 052/262 21 77
Fax 052/22 18 75

VONLANTEN MODELLBAU
9500 Wil, Tel. 073/22 65 38

MODELLBAU ZABOROWSKY
Inhaber D. Raffainer
Neumarkt 10, 8001 Zürich, 01/252 22 16

Asbestentfernung Altlastensanierung

REICHENBERGER AG, 6038 Gisikon
Reuss-Strasse 9, Tel. 041/91 02 22

Bauakustik

ISO/CONSULT/AG, 8630 Rüti ZH
Tel. 055/31 80 00, Fax 055/31 81 17

Bauaustrocknung

ROTH-KIPPE AG, 8055 Zürich
Gutstrasse 12, Tel. 01/461 11 55

Baugrunduntersuchungen

BBL Baulaboratorium AG
4132 Muttentz/Basel, Tel. 061/61 33 14

CSD COLOMBI SCHMUTZ DORTHE AG
3007 Bern, Tel. 031/26 30 10
5000 Aarau, Tel. 064/24 66 22
4410 Liestal, Tel. 061/921 24 28
6010 Kriens, Tel. 041/41 16 07
2900 Porrentruy, Tel. 066/66 58 58
8158 Regensberg, Tel. 01/853 02 57

CSD INGÉNIEURS CONSEILS SA
1052 Le Monts-Lausanne, 021/37 12 41
1700 Fribourg, Tel. 037/22 76 66
1950 Sion, Tel. 027/22 60 76
1201 Genève, Tel. 022/340 04 04

EUB, Prüflabor für Erdbau,
Umwelt und Baustoffe,
3014 Bern, Stauffacherstrasse 130 A,
Tel. 031/42 81 52, Fax 031/41 18 53

GEOTEST AG
(s. Geologie - Geotechnik - Geophysik)
K + S P. KIEFER + R. STUDER AG
4153 Reinach BL, Tel. 061/711 94 76,
Fax 061/711 96 34

LOCHER GEOTECHNIK
(s. Geologie - Geotechnik - Geophysik)

SC + P. SIEBER CASSINA + PARTNER AG
SC + H. SIEBER CASSINA + HANDKE AG
(s. Umweltverträglichkeitsprüfung)

WANNER AG Geologie und Umweltfragen
9014 St.Gallen, Tel. 071/28 74 44
8607 Seegraben ZH, Tel. 01/932 22 22
4501 Solothurn, Tel. 065/22 75 05
6410 Arth Goldau SZ, Tel. 041/82 28 29

WERNER & PARTNER AG
(s. Grundwasser)

Bauphysik

KOPITSIS BAUPHYSIK
M. Sc. dipl. Bauphysiker SIA
5610 Wohlen, Tel. 057/22 55 15

EMMER HASS PFENNINGER AG
4142 Münchenstein, Weidenstr. 13
Tel. 061/46 03 03, Fax 061/46 90 71

Bauschäden und Expertisen

BETONEXPERT (s. Bauwerkserhaltung)

CONCRETAG (s. Bauwerkserhaltung)

ELEKTROWATT
INGENIEURUNTERNEHMUNG AG
8034 Zürich, Bellerivestrasse 36,
Tel. 01/385 28 66, Herr Sauber
(s. Bauwerkserhaltung)

AG HEINR. HATT-HALLER, Zürich
Hoch- und Tiefbauunternehmung
Tel. 01/461 16 50

LPM Baustoffprüfstütze
Tannenweg 1066, 5712 Beinwil am See
Tel. 064/71 55 64, Fax 064/71 55 55

TFB + Betonstrassen AG Wildegg
Beratungen im Hoch-, Tief- und
Strassenbau
Lindenstrasse 10, 5103 Wildegg
Tel. 064/57 72 72, Telefax 064/53 16 27

Bauwerksdynamik, Schwin- gungen, Erschütterungen, Erdbebeningenieurwesen

ELEKTROWATT
INGENIEURUNTERNEHMUNG AG
Fachbereich Strukturtechnik/Stahlbau
8034 Zürich, Bellerivestrasse 36
Tel. 01/385 22 11, Fax 01/385 24 25
Fachbereichsleiter: Dr. M. Wieland
Direktwahl: 01/385 28 62

Bauwerkserhaltung

BETONEXPERT
Beratende Ingenieure,
neutrale Begutachtung, Zustandsanalysen,
Expertisen, Laboruntersuchungen,
Unterhaltskonzepte, Sanierungsvorschläge,
Qualitätssicherung, Frischbetonkontrollen
Vakuuminjektionen, 8304 Wallisellen,
Industriestrasse 48, Herr Ch. Weder
Tel. 01/830 76 70, Fax 01/830 76 71
3000 Bern 22, Scheibenstrasse 70
Tel. 031/40 19 00, Fax 031/41 97 19
1023 Crissier, Rue Arc-en-Ciel 2
Tel. 021/634 73 24, Fax 021/635 49 67

CONCRETAG
Beratende Ingenieure und Architekten
Produkteunabhängige Beratung
und Expertisen, Zustandsanalysen,
Unterhaltskonzepte, Sanierungsvorschläge,
Laboruntersuchungen, Qualitätssicherung
8052 Zürich, Schaffhauserstrasse 473
Tel. 01/302 11 33, Fax 01/302 12 50

ELEKTROWATT
INGENIEURUNTERNEHMUNG AG
Zustandsanalysen im Hoch-, Tief- und Strassen-
bau, Expertisen, Bauwerksdatenbank, Unter-
haltskonzepte, Sanierungsvorschläge, Unter-
suchungen, Qualitätssicherung,
8034 Zürich, Bellerivestrasse 36,
Tel. 01/385 28 66, Herr M. Sauber

Betonfarben

PROTECTING AG
Grütstrasse 15a, 8700 Küsnacht
Tel. 01/910 56 70, Fax 01/910 37 06

Betonlabor

EUB, Bern
Stauffacherstrasse 130 A, 3014 Bern
Tel. 031/42 81 52, Fax 031/41 18 53

IMP Bautest AG, Inst. für Mat.-Prüfung
Mittelgäustr. 205, 4617 Gunzgen SO
Tel. 062/46 20 46, Fax 062/46 19 31

TFB Wildegg
Lindenstrasse 10, 5103 Wildegg
Tel. 064/57 72 72, Fax 064/53 16 27
VERSUCHSSTOLLEN HAGERBACH AG
7320 Sargans, Tel. 085/2 59 09

Wer macht was?

Beton- und Naturstein-Untersuchungen

BETONEXPERT (s. Bauwerkserhaltung)
CONCRETEAG (s. Bauwerkserhaltung)
CSD AG (s. Baugrunduntersuchungen)
ELEKTROWATT
INGENIEURUNTERNEHMUNG AG
8034 Zürich, Bellerivestrasse 36,
Tel. 01/385 28 66, Herr Sauber
(s. Bauwerkserhaltung)
EUB, Bern (s. Betonlabor)
GEOTEST AG
(s. Geologie – Geotechnik – Geophysik)
LPM Baustoffprüfinstitut
(s. Materialprüfung)

Betonbohren/Betonfräsen

BETONBRENN AG, Asylstrasse 77
8030 Zürich, Tel. 01/252 55 39
SPALTENSTEIN HOCH + TIEFBAU AG
Schaffhauserstrasse 372, 8050 Zürich
Tel. 01/316 11 11

Betonsanierungen

BAUPLUS c/o DIENER AG
Asylstr. 77, 8030 Zürich, 01/252 55 34
BENZ AG, Kunstharzbeläge und
Bauteilschutz, Bündlist. 31, 8064 Zürich
Tel. 01/432 50 24, Fax 01/432 28 60
GREUTER BAUTECH AG
8128 Hochfelden, Langmattstrasse 8
Tel. 01/860 39 41, Fax 01/860 80 65
AG HEINR. HATTHALLER, Zürich
Hoch- und Tiefbaunternehmung
Tel. 01/461 16 50
J.F. JOST BAU AG, Steinwiesenstr. 3
8952 Schlieren, Tel. 01/730 32 32
RENECO AG, Wiesackerstrasse 89
8105 Regensdorf, Tel. 01/842 33 55
Fax 01/840 36 08
SPALTENSTEIN HOCH + TIEFBAU AG
Schaffhauserstrasse 372, 8050 Zürich
Tel. 01/316 11 11
TECTON-BAUTENSCHUTZ AG
5432 Neuenhof, Industriest. 4
Tel. 056/87 11 90, Fax 056/86 18 55
8038 Zürich, Tel. 01/482 20 40
6005 Luzern, Tel. 041/61 62 85
Fax 041/53 78 62
ZETTER AG, Betonsanierungen
Solothurn, Biel, Grenchen, Wiedlisbach
Tel. 065/22 03 11

Betonsanierung:

Eine Wissenschaft für uns! 10 Jahre
Erfahrung • 300 000 m² bearbeitet •
Kompetente Analysen. Umfassende
Beratung.

ROBERT SPLEISS AG Baunternehmung
Mühlebachstrasse 164, 8034 Zürich
Tel. 01/382 00 00, Fax 01/382 00 07
Wir freuen uns auf Ihren Anruf und stehen
gerne zu Ihrer Verfügung.

Bühnenbau/Theatertechnik

Beratung, Planung und Ausführung von
komplexen Bühneneinrichtungen
MAX EBERHARD AG Bühnenbau
8872 Weesen, Tel. 058/43 17 18

Brandabschottungen

AG FÜR ISOLIERUNGEN
8050 Zürich, Tel. 01/311 63 63
R. MURI Feuerschutz-Konstruktionen AG
8805 Richterswil, Tel. 01/784 37 60
REICHENBERGER AG, 6038 Gisikon
Reuss-Strasse 9, Tel. 041/91 02 22

Brandschutzdämmungen

AG FÜR ISOLIERUNGEN
8050 Zürich, Tel. 01/311 63 63
R. MURI Feuerschutz-Konstruktionen AG
8805 Richterswil, Tel. 01/784 37 60
SCHNEIDER DÄMMTECHNIK AG
8401 Winterthur, Im Hölzli 26
Tel. 052/89 21 21

CAAD MAS Medusa Architektur System

MAS das leistungsstarke Softwarepaket für
Profis im Architektursektor. MAS ist modular
aufgebaut und spezifisch auf die Bedürfnisse
des modernen Architekten zugeschnitten.
Dieses bewährte System verkürzt den Zeit-
aufwand für die Zeichnungserstellung auch
komplexer Projekte erheblich. • Beratung
• Verkauf • Schulung • Service • Hotline
Tel. 01/202 85 05, Fax 01/202 85 06
Krottinger & Meyer, Architektur & Planung AG
Rudigerstr. 10, 8045 Zürich

CADD POINT LINE

Das komplette Schweizer CAD System für
Architektur und Innenausbau. 2D • 3D/
SOLIDS • PAINT • RenderMan Animation mit
Videoausgabe • Beratung • Gesamtlösung •
Point Line AG, Zürcherstr. 27, 5402 Baden
Tel. 056/20 14 60, Fax 056/22 13 61

CAAD acadGraph – der Standard

Das neue Handwerkszeug des modernen
Architekten und Baufachmannes. Über
1300 Versionen sind allein im deutschsprachi-
gen Raum im Einsatz. Schnupperkurse,
Beratung, Installation, Schulung, Hot-Line,
Service und Projektunterstützung, alles aus
einem Hause: acadGraph CADstudio AG
Schneckerstrasse 4, 4414 Fällinsdorf/BL
Tel. 061/901 55 56, Fax 061/901 40 20

CAD

ASCAD AG, 3550 Langnau,
Tel. 035/2 56 57
Hybrid-CAD, Scannen, automatisches Vektori-
sieren, Archivieren, Plotterservice farbig
und schwarz-weiss, konvertieren von CAD-
Daten, Beratung

CAD allcad

ALLPLOT/ALLPLAN für Architekten
und Bauingenieure
allcad ag, 8625 Gossau
Telefon 01/935 49 27

CAD Allplot/Allplan

Computer Design Sieber
CDS Bausoftware AG, 9435 Heerbrugg
Tel. 071/72 66 75
Ihr Partner: praxisbezogen, kundennah,
flexibel und zukunftsicher

CAD-Arbeitsplätze für Architekten und Bauingenieure

FIDES INFORMATIK
8004 Zürich, Tel. 01/249 27 01
Integrierte Lösungen (Berechnungen,
Devisierung, CAD) für das gesamte
Bauwesen.

CAD/Bauadministration auf Apple Macintosh – ArchiCAD – Mac&Bau

ArchiCAD/topCAD/Mac&Bau für integrale
Bauplanung. Gerne beraten wir Sie unver-
bindlich.
IDC AG, L. Desserich
Langensandstrasse 74, 6005 Luzern
Tel. 041/40 45 80, Fax 041/44 00 53

CAD für Bauwesen

ARIGER, MARTY & ZWICKY AG
Lenzühlstr. 2, 8370 Sirmach
Tel. 073/26 10 81
«Aus der Praxis – für die Praxis»
Devisierung, Baukostenkontrolle –
CAD-Lösung – die integrierte Lösung

CAD für Bauingenieure und Architekten

cadwork informatik AG
4051 Basel, Tel. 061/271 92 80,
Fax 061/271 45 80

CAD/Messerli CAD

Integriertes CAD/CAE für Planung im Bau-
wesen. Branchenspezifische und übergrei-
fende Software für Architekten und Haus-
technikingenieure. Bauadministration. Ele-
mentkostenplanung. Über 2000 Kunden!
ROLAND MESSERLI AG Informatik
8957 Spreitenbach, Tel. 056/70 12 55,
Fax 056/71 61 73
3011 Bern, Tel. 031/46 19 14

CAD/MOSS-Software für Geländemodellierung

PLYSYSTEMS
Witikonstr. 265, 8053 Zürich,
Tel. 01/382 30 75, Fax 01/382 30 76

CAD PARAGON

Professionelle CAD-Software für Architekten
KASPAR HUBER, Architekt HTL
8184 Bachenbühlach, Tel. 01/860 83 83,
Fax 01/861 19 34

CAD Speedikon

Das integrierte CAD-System für die
Baubranche mit über 800 Arbeitsplätzen
in der Schweiz.

RZW DR. WALDER + PARTNER AG
Tannackerstr. 2, 3073 Gümligen
Tel. 031/52 21 24, Fax 031/52 81 01

CAD/STATIK/EDV für Bauingenieure

Programmsystem CAESAR, vollständige
EDV-Lösungen für das ganze Bauingenieur-
büro.

RONY DAHINDEN Ingenieure + Software
AG, 8370 Sirmach, Tel. 073/26 39 22

CAD vom und für Architekten

ArchiCAD und topCAD auf Apple Macin-
tosh.

HEGMA PLAN AG, 6313 Menzingen,
Tel. 042 52 34 16, Fax 042 52 17 50

CAD vom Architekten

VIFIAN + ZUBERBÜHLER AG
Architekturbüro
8904 Aesch, Tel. 01/737 38 11
Seit 1985 vertrauen wir auf Autocad.
Heute über 500 000 Installationen welt-
weit. Die meisten Schweizer Architekten
vertrauen uns. An einer unverbindlichen
Demo zeigen wir Ihnen warum.

Druckstossuntersuchungen

Beratung, Expertisen, Programme
NEMET AG, Rebbbergstr. 30, 8037 Zürich
Tel. 01/271 99 39, Fax 01/272 77 63

Endoskopie

BETONEXPERT (s. Bauwerkserhaltung)

Entfeuchtung

Gesamtheitliche Mauerentfeuchtung
ANDEREGG AG, St. Gallen, 071/23 65 64

Erschütterungen/Messungen

AIR-LOC Schrepfer AG
Eigenheimstrasse 22
8700 Küsnacht ZH, Tel. 01/929 22 66

CSD AG (s. Baugrunduntersuchungen)

EXPLOSIV CONSULT AG
8492 Wilo, Tel. 052/45 17 78

GEFAS AG (s. Geologie – Geotechnik –
Geophysik)

GEOTEST AG (s. Geologie – Geotechnik –
Geophysik)

K+S P. KIEFER + R. STUDER AG
4153 REINACH BL, TEL. 061/711 94 76,
Fax 061/711 96 34

ZIEGLER CONSULTANTS
Schaffhauserstrasse 333
8050 Zürich, Tel. 01/311 52 02
Schwingungs- und Schallmessungen,
Überwachungen, Sanierungen und
Expertisen

Facilities Management

Gesamtlösungen für Liegenschaftsverwal-
tungen, Unternehmungen und Verwaltungs-
stellen GSS, Witikonstr. 15, 8032 Zürich
Tel. 01/422 79 68, Fax 01/422 70 11

Fassaden

J. STAMPLI AG; 4553 Subingen
Tel. 065/44 11 22, Fax 065/44 31 79
Alu-Kofferfassaden
– Posen-Riegel-Fassaden
– Profilblech-Fassaden Structural-Glazing
Alu-Fenster und Türen

Fassadenisolation

Fassaden, hinterlüftet, isoliert

Unsere besondere Spezialität! 15 Jahre
Erfahrung • 500 000 m² verarbeitet •
Permanente Schulung unserer Spezialisten •
Umfassende Beratung.

ROBERT SPLEISS AG
Baunternehmung
Mühlebachstrasse 164, 8034 Zürich
Tel. 01/382 00 00, Fax 01/382 00 07
Wir freuen uns auf Ihren Anruf. Für Sie, das
Neueste von der Front!

Fassadenplanung

EMMER HASS PFENNINGER AG
4142 Münchenstein, Weidenstr. 13
Tel. 061/46 03 03, Fax 061/46 90 71

Metallbau-Planung J.F. MEYER AG
6006 München, Würzenbachstr. 17
Tel. 041/31 20 88

SCHWER + PARTNER AG
Sperrstr. 104a, 4057 Basel
Tel. 061/691 00 37, Fax 061/691 00 35

STADELMANN + ZOLLER ENGINEERING AG
Ackerstr. 43, 8610 Uster,
Tel. 01/941 09 97, Fax. 01/ 941 09 96

Felslabor

VERSUCHSSTOLLEN HAGERBACH AG
7320 Sargans, Tel. 085/2 59 09

Frischbetonkontrollen

BETONEXPERT, 8304 Wallisellen
Industriestrasse 48, Tel. 01/830 76 70
Fax 01/830 76 71

EUB, Bern
Stauffacherstrasse 130 A, 3014 Bern
Tel. 031/42 81 52, Fax 031/41 18 53
IMP Bautech AG (s. Betonlabor)
LPM Baustoffprüfinstitut
(s. Materialprüfung)

Gebäudesimulation

Dyn. Simulation des therm. und energ.
Verhaltens mit DOE oder DECOS.

GEILINGER AG, Energie- und Umwelttechnik
Museumstrasse 3, Postfach 988
8401 Winterthur, Tel. 052/88 17 01

Geologie – Geotechnik – Geophysik

CSD AG (s. Baugrunduntersuchungen)
GEFAS AG, Hinterbüelstrasse 3
8307 Effretikon, Tel. 052/32 25 32
Bodenuntersuchungen (Georadar),
Erschütterungsmessungen, Sprengtechnik
GEOTEST AG
3052 Zollikofen, Tel. 031/911 01 82
9008 St. Gallen, Tel. 071/24 87 10
6048 Horw LU, Tel. 041/47 10 24
8955 Otterwil a.L., 4587 Aetingen SO
1700 Fribourg, 1033 Chesaux-s./L.
1915 Chamoson VS

LOCHER GEOTECHNIK, Hans Georg Locher
Boden- und Felsmechanik, Baumaterialien,
Baumethoden, erdstatistische Berechnungen
PF, 3067 Boll, Tel. 031/839 66 72

SC + P SIEBER CASSINA + PARTNER
SC + H SIEBER CASSINA + HANDKE AG
(s. Umweltverträglichkeitsprüfung)

Gewebeschalungen Unterwasserarbeiten

VSL International AG
Bernstr. 9, 3421 Lyssach
Tel. 034/47 99 11, Fax 034/45 43 22

Grundbautechnik

RL TERRAPROJECT AG ZUG
6300 Zug, Tel. 042/31 44 47

Grundwasser und UVP

WERNER & PARTNER AG, Alpenstr. 21,
3400 Burgdorf, Tel. 034/22 78 54

Holzschutzmittel

Dr. R. MAAG AG, 8157 Dielsdorf
Tel. 01/855 11 11
Color xex, Xerofin, Xylosan

Injektionen

BAUSCHUTZ AG RASCOR-Systemtechnik
8048 Zürich, Bristenstr. 10, Tel. 01/432 11 30

BENZ AG, Kunstharzbeläge und
Bauteilschutz, Bündlist. 31, 8064 Zürich
Tel. 01/432 50 24, Fax 01/432 28 60

GREUTER BAUTECH AG
8128 Hochfelden, Langmattstrasse 8
Tel. 01/860 39 41, Fax 01/860 80 65

AG HEINR. HATTHALLER, Zürich
Hoch- und Tiefbaunternehmung
Tel. 01/461 16 50

RENECO AG, Wiesackerstrasse 89
8105 Regensdorf, Tel. 01/842 33 55
Fax 01/840 36 08

SPALTENSTEIN HOCH + TIEFBAU AG
Schaffhauserstrasse 372, 8050 Zürich
Tel. 01/316 11 11

TECTON-BAUTENSCHUTZ AG
5432 Neuenhof, Industriest. 4
Tel. 056/87 11 90, Fax 056/86 18 55
8038 Zürich, Tel. 01/482 20 40
6005 Luzern, Tel. 041/61 62 85
Fax 041/53 78 62

ZETTER AG, Injektionen
Solothurn, Biel, Grenchen, Wiedlisbach
Tel. 065/22 03 11

Isolierungen

AG FÜR ISOLIERUNGEN
8050 Zürich, Tel. 01/311 63 63

SCHNEIDER DÄMMTECHNIK AG
8401 Winterthur, Im Hölzli 26
Tel. 052/89 21 21

Kanalisationen

KÄPPELI Bautenschutz- + Umwelttechnik AG
6430 Schwyz, Tel. 043/21 11 71

KRÄHENMANN AG / KASAPRO AG
Kanalerhaltung und -sanierungen
9202 Gossau SG, Tel. 071/85 35 11
Fax 071/85 92 77

Klebebewehrungen

AG HEINR. HATT-HALLER, Zürich
Hoch- und Tiefbauunternehmung
Tel. 01/461 16 50

BENZ AG, Kunstharzbeläge
und Bautenschutz
Bändlistr. 31, 8064 Zürich
Tel. 01/432 50 24

RENECO AG, Wiesackerstrasse 89
8105 Regensdorf, Tel. 01/842 33 55
Fax 01/840 36 08

SPALTENSTEIN HOCH + TIEFBAU AG
Schaffhauserstrasse 372, 8050 Zürich
Tel. 01/316 11 11

StahlTon AG
Riesbachstr. 57, 8034 Zürich
Tel. 01/384 89 70, Fax 01/55 11 16

Kunst am Bau

JAKOB SCHWARZ, SWB/GSMB
8005 Zürich, Tel. 01/271 68 97

Lärmexperten

SINUS ENGINEERING AG, 6010 Kriens
Amlehnstrasse 22, Tel. 041/41 79 19
Fax 041/42 28 41
Lärmbekämpfung und Akustik
Beratung, Messung, Expertisen

Lärm- und Schwingungsexperten

SULZER-innotec, Fachstelle für
Schwingungen und Akustik
Postfach, 8401 Winterthur
Tel. 052/81 21 23

ZIEGLER CONSULTANTS
(s. Erschütterungen/Messungen)

Lärmschutz

SCHNEIDER DÄMMTECHNIK AG
8401 Winterthur, Tel. 052/89 21 21
Lärmbekämpfung und Akustik
Beratung, Projektierung,
Schallschutzanlagen, Messungen
SIEGFRIED KELLER AG, Wallisellen
Lärmschutz, Büro und Lager:
Zürichstrasse 38, 8306 Brüttisellen
Tel. 01/833 59 51

Leit- und Fernwirktechnik

Neutr. Beratung u. Engineering für
EW, Gas, Wasser, Verkehr, Umwelt
Scherrer Ingenieurbüro, 6303 Zug
Tel. 042/23 23 10, Fax 042/21 21 06

Luft- und Lärmexperten

WANNER AG, Geologie und Umwelt-
fragen (s. Baugrunduntersuchungen)

Lüftungskanal: Reinigung und Wartung

IWS AG, Industriewartung-Services
4108 Witterswil, Tel. 061/301 10 62
Fax 061/721 80 38

Materialprüfung

BBL BAULABORATORIUM AG
4132 Muttenz/Basel, Tel. 061/61 33 14

EUB, Bern
Stauffacherstrasse 130 A, 3014 Bern
Tel. 031/42 81 52, Fax 031/41 18 53

IMP Bauteil AG (s. Strassenbaulabor)

LPM Baustoffprüfinstitut
Tannenweg 10, 5712 Beinwil am See
Tel. 064/71 55 64, Fax 064/71 55 55

TFB Wildegg
Lindenstrasse 10, 5103 Wildegg
Tel. 064/57 72 72, Fax 064/53 16 27

Mauerentfeuchtungen

BAUSCHUTZ AG, RASCOR-Systemtechnik
8048 Zürich, Bristenstr. 10, Tel. 01/432 11 30

BENZ AG, Kunstharzbeläge
und Bautenschutz, Bändlistr. 31, 8064 Zürich
Tel. 01/432 50 24, Fax 01/432 28 60

RENECO AG, Wiesackerstrasse 89
8105 Regensdorf, Tel. 01/842 33 55
Fax 01/840 36 08

TECTON-BAUTENSCHUTZ AG
5432 Neuenhof, Industriest. 4
Tel. 056/87 11 90, Fax 056/86 18 55
8038 Zürich, Tel. 01/482 20 40
6005 Luzern, Tel. 041/61 62 85
Fax 041/53 78 62

Messtechnik

Messen - Registrieren - Auswerten im
Bereich Wasser, Energie und Umwelt
A.P. KERN AG, 3210 Kerzers
Fax 031/755 68 89, Tel. 031/755 71 21

Metallbauplanungsbüro

METAPLAN, 9016 St.Gallen
Projektierung, Devisierung, CAD-Planung
Tel. 071/25 77 70, Fax 071/24 77 74

Metall-Normtüren

BRANDER AG, 8162 Steinmurr
Tel. 01/853 06 22, Fax 01/853 06 75

Microtunneling/Rohrvortrieb

Gehr. Meier AG, Tiefbau
5200 Brugg, Tel. 056/41 15 46
Fax. 056/41 61 24

Natursteine

J. UND A. KUSTER, Steinbrüche AG
8807 Freienbach, Tel. 01/784 25 25

Netzinformationssysteme/GIS

Neutr. Beratung u. Engineering
Scherrer Ingenieurbüro, 6303 Zug
Tel. 042/23 23 10, Fax 042/21 21 06

Oberlichter/ Dachverglasungen

TUCHSCHMID AG, Kehlhofstr. 54
8500 Frauenfeld, Tel. 054/26 11 11

Pfahlprüfungen

DE CERENVILLE GEOTECHNIQUE SA
1024 Ecublens, Tel. 021/691 24 91
GEOTEST AG
(s. Geologie - Geotechnik - Geophysik)

Pumpen

HÄNY & CIE. AG, Pumpen- und
Wasseraufbereitungsanlagen
8706 Meilen, Tel. 01/925 41 11
Fax 01/923 38 44

3S SYSTEMTECHNIK AG
5236 Remigen
Tel. 056/44 01 01, Fax 056/44 23 30

Pumpen/Armaturen

K5B Zürich AG, 8013 Zürich
Tel. 01/272 99 33, Telex 82 27 07

PUR-Injektionen

GREUTER BAUTECH AG
Abdichtungen, Bausanierungen
Langmattstrasse 8, 8128 Hochfelden
Tel. 01/860 39 41, Fax 01/860 80 65

Rammsondierungen

RL TERRAPROJECT AG ZUG
6300 Zug, Tel. 042/31 44 47

Scanner-Dienstleistung

ASCAD AG, 3550 Langnau, Hinterdorfstr. 5
Tel. 035/2 56 57, Fax 035/2 59 48
Wir scannen, vektorisieren und archivieren
Dokumente. Ausserdem konvertieren wir
Daten in allen bekannten Grafikformaten.

Schadstoffentfernung

Abbau von mit Giftstoffen belasteten
Anlagen und Entseuchung von Gebäuden.
REICHENBERGER AG, 6038 Gisikon
Reuss-Strasse 9, Tel. 041/91 02 22
Filiale Basel, Gartenstrasse 63
4052 Basel, Tel. 061/23 17 71

Schalldämmung Schalldämmplatten HAWAPHON

Zur Anwendung im baulichen Bereich für
Türen, Trennwände, Holzbalkendecken,
Rollläden, Dächer sowie Aussenwän-
de bei Holzbauten.

HAWA AG
Abteilung Schalldämmplatten HAWAPHON
Untere Fischbachstrasse 4
CH-8932 Mettmenstetten, Tel. 01/767 14 71

Schallschutz- und Schwin- gungstechnik

AIR-LOC Schrepper AG, Eigenheimstr. 22
8700 Küsnacht ZH, Tel. 01/929 22 66

ANGST + PFISTER, 8052 Zürich
Thurgauerstr. 66, Tel. 01/306 61 11

PRONOVO AG
körperschall- und schwingungsdämmende
Materialien, Hochbaulager
8050 Zürich, Tel. 01/311 55 62

Sportanlagenbau

POLYmatch SA
Rue de l'Arc-en-Ciel 5, 1023 Crissier
Tel. 021/635 62 53, Fax 021/635 87 40
Bachelmatt 4, 3127 Mühlihornen
Tel. 031/809 08 00, Fax 031/809 11 58

Sprengtechnik

EXPLOSIV CONSULT AG
8492 Wila, Tel. 052/45 17 78

Spritzbeton

LAICH SA, 6670 Avegno
Spritzbeton, Gunit, Sandstrahlen
Tel. 093/81 17 22, Fax 093/81 25 54

RENECO AG, Wiesackerstrasse 89
8105 Regensdorf, Tel. 01/842 33 55
Fax 01/840 36 08

SPALTENSTEIN HOCH + TIEFBAU AG
Schaffhauserstrasse 372, 8050 Zürich
Tel. 01/316 11 11

Stahlbau-Projektierung/ Beratung

ELEKTROWATT
INGENIEURUNTERNEHMUNG AG
8034 Zürich, Bellerivest. 36
Tel. 01/385 22 11, Fax 01/385 24 25
Herr E. Frei, Direktwahl: 01/385 24 20

Strassenbaulabor

IMP Bauteil AG, Inst. für Mat.-Prüfung
Mittelgässli, 205, 4617 Gunzgen SO
Tel. 062/46 20 46, Fax 062/46 19 31

Strassenprojektierung

NOORIA AG, Gesch.-Zentrum Wipkingen
Röschbachstrasse 22, 8037 Zürich
Tel. 01/272 27 01, Fax 01/272 26 06

Theater- und Bühnentechnik

H.J. HUBER, Planungsbüro für Theater- und
Lichttechnik, Gumelenstrasse 14
8810 Horgen, Tel. 01/725 25 52
Fax 01/725 78 22
Neutr. Beratung, Planung u. Fachbauleitung
für Gemeinde-, Mehrzwecksäle usw.

Thermolackierungen

Thermolackierwerk Waltenspül AG
6142 Gethnau LU, Tel. 045/81 20 51
Fax 045/81 38 15

Tore

J. STAMPFLI AG, 4553 Subingen
Tel. 065/44 11 22, Fax 065/44 31 79
Alu-Falltüre, Sektionaltore, Schiebetore,
-Fenster, -Türen, -Fassaden

Trennwände • Werkkabinen

Verstellbare Blätter-Wände
schallschalliert, feuerbeständig
BLÄTLER AG, Holz- und Metallbau
Industriest. 1, 8117 Fällanden
Tel. 01/825 43 85
CHRISTEN + PARTNER AG
4616 Kappel b. Olten
Trennwand- und Kabinenfabrikation
Tel. 062/46 36 46, Fax 062/46 40 90
4127 Birsfelden
Tel. 061/313 08 04, Fax 313 08 58

Treppen

COLUMBUS-TREPPEN AG
9245 Oberbüren, Tel. 073/51 37 55
Spindeltreppen aus Holz und Alu,
Scheren- und Holzschiebetreppen

Umweltverträglichkeits- prüfung

CSD AG (s. Baugrunduntersuchungen)
GEOTEST AG
(s. Geologie - Geotechnik - Geophysik)
GROBAU MANAGEMENT (Projektleitungen)
9500 Wil, Tel. 073/22 18 22
SC + P SIEBER CASSINA + PARTNER AG
Beratende Geologen und Ingenieure
8004 Zürich, Tel. 01/291 07 00
4600 Olten, Tel. 062/32 15 85
3007 Bern, Tel. 031/26 35 35
5000 Aarau, Tel. 064/22 82 01
SC + H SIEBER CASSINA + HANDKE AG
7000 Chur, Tel. 081/23 36 30
WANNER AG, Geologie und Umweltfragen
(s. Baugrunduntersuchungen)

Unterquerungsarbeiten Micro Tunneling

für Werkleitungen aller Art
TRENCHAG AG, 8305 Dietlikon
Tel. 01/833 22 05, Fax 01/833 22 45

UVP und Lärmschutz

GELINGER AG, Energie- und Umwelttechnik
Museumstrasse 3, Postfach 988
8401 Winterthur, Tel. 052/88 17 01

Verkehrswesen und UVP

NOORIA AG
Dr. R. Bahman, dipl. Ing. ETH/SIA
Geschäftszentrum Wipkingen
Röschbachstrasse 22, 8037 Zürich
Tel. 01/272 27 01, Fax 01/272 26 06
Verkehrsplanung, Verkehrserhebungen,
Planung+Projektierung v. Verkehrsanlagen,
Offentl. Verkehr, Verkehrsberuhigungen,
Lärm- und Umweltverträglichkeitsgutachten

Vermessungen

AMBERG MESSTECHNIK AG
Ingenieur- und Bauvermessungen, Reflektor-
lose Profilmessungen, Bauwerksüberwa-
chungen mit automatischem Datentransfer
bis ins Büro, Software im Bauwesen
8105 Regensdorf, Tel. 01/870 92 22

Vorfabrizierte Armierungen

Mit FIRISTA-Elementen armeren Sie
wirtschaftlicher, FIRIPA-Anschlusskörbe
(Spezial-Prospekt verlangen)
FISCHER REINACH AG, 5734 Reinach
Tel. 064/71 15 55, Telex 981 532
Fax 064/71 60 12

Waagen

METTLER-TOLEDO (Schweiz) AG
Waagen und analytische Instrumente
Grabenstr. 8, 8606 Nänikon-Uster
Tel. 01/944 45 45, Fax 01/944 45 10

Wärmenutzung Boden/ Wasser

WERNER & PARTNER AG (s. Grundwasser)

Wasser/Abwasser- Leitungen

SIKA Robotics AG,
Rohr-Sanierungs-Service, 8627 Grüningen
Tel. 01/935 27 82, Fax 01/935 30 23
Effiziente Kanalisations-Rohrnetzsanierung
mit dem «SikaRobot»-System; ohne Auf-
grabungen; in Rohren von 150-800 mm
Durchmesser. Hausanschlüsse und Hausin-
nenleitungen abdichten und sanieren mit
dem «SikaRoboLiner @10»-Verfahren

Wasserentkeimung

KATADYN PRODUKTE AG, Birkenweg 4
8304 Wallisellen, Tel. 01/ 830 36 77

Zustandserfassung von Bauwerken

BETONEXPERT (s. Bauwerkserhaltung)
CONCRETAG (s. Bauwerkserhaltung)
ELEKTROWATT
INGENIEURUNTERNEHMUNG AG
8034 Zürich, Bellerivestrasse 36
Tel. 01/ 385 28 66, Herr Sauber
(s. Bauwerkserhaltung)

QUALITÄT AN ALLEN FRONTEN.

- Holz
- Holz/Metall
- Kunststoff
- Rustica

rueggsegger ag
FENSTERFABRIK
8625 Gossau/ZH, Telefon 01/935 13 38

D. Lecher-Dumas

hochuli Metallbau

Fenster, Türen und Tore
für Neubauten und Altbausanierungen
Schaufensteranlagen in Stahl und Leichtmetall
Anschlagkästen
rauchdichte Abschlüsse
Falttore
allgemeine Schlosserarbeiten

8556 Wigoltingen 054 6313 69



Verbundpfähle

Beispiel: Industriebau. Gebäude Tramont,
Firma ABB, Zürich-Oerlikon.

Einsatzbereiche der Verbundpfähle:

- Pfahlfundationen,
- Unterfangungen und Fundamentverstärkungen,
- Hang- und Rutschstabilisierungen,
- Auftriebssicherungen,
- kleine Rühlwände.

Wir sind die Spezialisten
für Spezialarbeiten im Tiefbau

**GREUTER
GRUNDBAU AG**

8182 Hochfelden, Postfach 26
Tel. 01-860 70 78 • Fax 01-860 80 65

Innenausbau einfach gemacht...

...mit Leica Nivellieren und Baulasern der neusten Generation

Einfacher, genauer und schneller nivellieren, markieren, oder fluchten; Leica bietet Ihnen dazu ein umfassendes Programm. Speziell im Innenausbau profitieren Sie z.B. von der Ausbaufähigkeit des Lasers WILD LNA 10. Und die 5-, respektive 2-jährige Werksgarantie bestätigt die Robustheit und Leistungsstärke unseres Angebots. Überzeugen Sie sich selbst. Verlangen Sie unser Miet- oder Kaufangebot. Rufen Sie uns einfach an. Wir beraten Sie gerne.

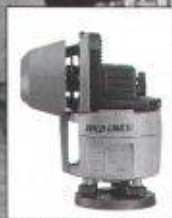

Leica AG 8152 Glattbrugg, Tel. 01/809 33 11
Fax 01/810 79 37
1020 Renens, Tel. 021/635 35 53
Fax 021/634 91 55

Leica

G 21/0

10 Jahre
CAD-Erfahrung,
die Garantie für
praxisbezogene
Anwendung

zum
Beispiel

FLASH

Das Statikprogramm
der Extraklasse

jetzt auch auf PC
mit interaktiver Grafik

Verlangen Sie Unterlagen oder
einen Demotermine

10 Jahre
RZW

Rechenzentrum Dr. Walder + Partner AG
Tannackerstrasse 2, CH-3073 Gümligen
Tel. 031 / 951 21 24, Fax 031 / 951 81 06

**Es gibt
Bauwerke,
die man sich
einfach nicht
ohne Säulen
vorstellen
kann !**

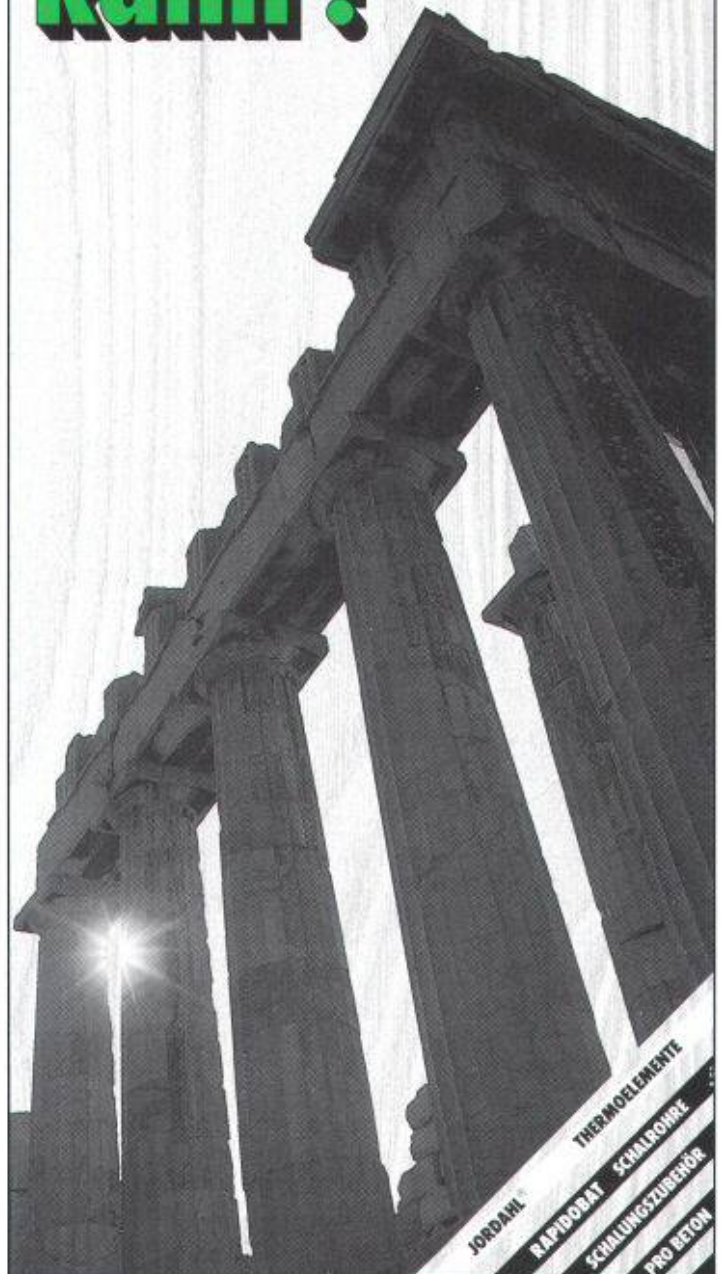

Geheimtip für jedermann.

Die neuesten Trends, Produkte und Leistungen der Schweizer Bauwirtschaft mit 330 Ausstellern sind in unserer permanenten Ausstellung zu beschnuppern und zu vergleichen. Unser Fachpersonal ist gerne bereit, Ihnen bei der Suche von Produkten behilflich zu sein. Der Geheimtip zum Weitersagen.

Schweizer Zürich Baumuster-Centrale

Schweizer Baumuster-Centrale Zürich SBC
Talstrasse 9, 8001 Zürich, Telefon 01/211 76 88/89
Von Leuten vom Bau. Für Leute, die bauen.
Durchgehend geöffnet: Mo-Fr 8.30-17.30 h, Sa 8.30-12.00 h.

B 988 2

 **SELKIRK**
Systemgerechte Kamin-Technik.

Kaminsanierung durch schnelle Steckmontage mit dem SW-System.

Kein Schneiden, Anpassen, Schweißen.



Sicherheit und schnelle Montage mit dem SW-System von SELKIRK. Die Aufteilungen erlauben das schnelle, präzise Ineinanderstecken der Elemente. Dann wird das Sicherheitsklemmband über Sicke und Aufteilung gelegt. Einmal schnapp - und fertig!

SELKIRK SCHORNSTEINTECHNIK GMBH
Niederlassung Schweiz
Limmatwiesenstrasse 2, 8955 Oetwil a.d.L.
Telefon 01 / 748 17 17, Natel. 0 77 / 62 62 17
Telefax 01 / 748 37 82

Systemgerechte Kamin-Technik vom Kessel bis zur Kaminmündung.

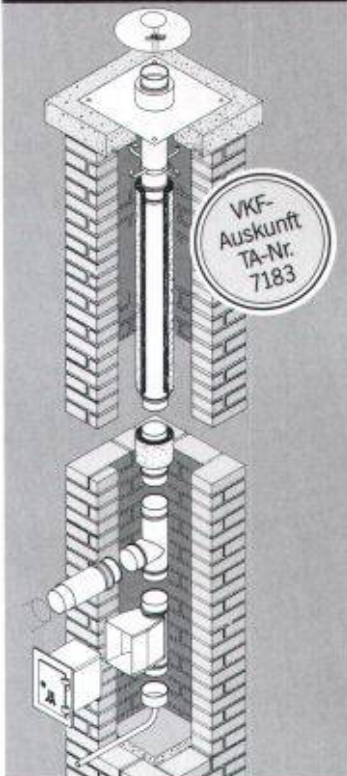

TECNOCAD SA
Piazza Stazione 3
6600 Locarno-Muralto
Tel. 093 33 20 05

SCANNING UND VEKTORISIERUNG
von herkömmlichen Plänen für Vermessung nach RAV
leitungskataster
Architektur
Ingenieurwesen
Schnittstellen nach SIA D505

SCHÜRFAG

Schürfag AG · Kyburgerstr. 2 · CH - 6210 Sursee
Tel. 045 - 21 77 12 Fax 045 - 21 40 28

Ihr Partner für:

Rekultivierungen
Lockerungssprengungen
Erbewegungen mit Schürfraupen
Tief-/ Abbruchlockerungen mit MM 100
Ansaaten mit Spezial-Kombination
Landwirtschaftliche Bodensanierungen
Forstarbeiten mit Forst-Mulchgerät
Altlastensanierungen
Spezialtiefbau

- Beratungen
- Untersuchungen
- Konzepte

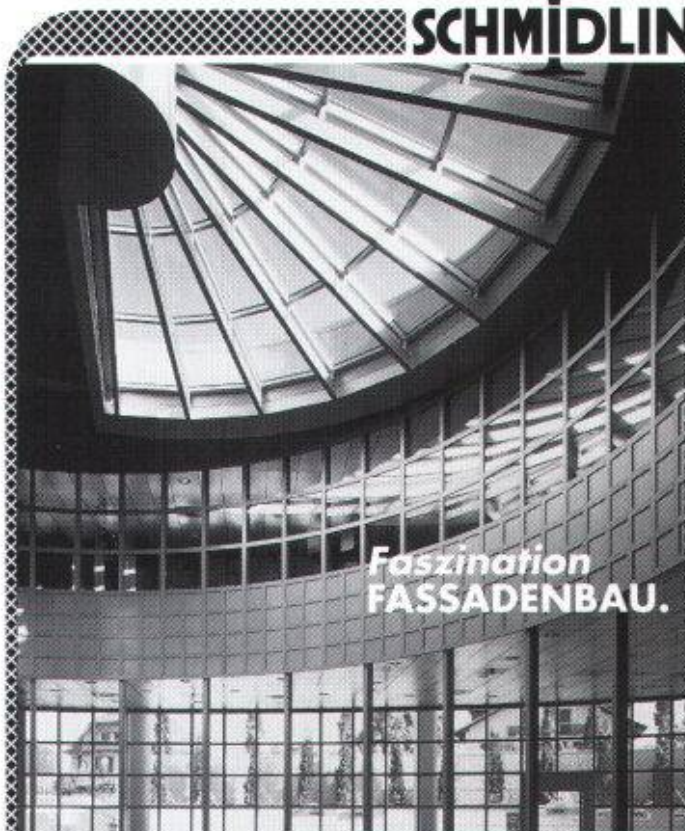

SCHMIDLIN

Faszination FASSADENBAU.

Freizeitzentrum Migros, Ostermündigen

Albert Schmidlin AG 4222 Zwingen
Stahl-, Metall-, Fassadenbau Tel. 061 / 89 59 25



Kopf oder Zahl?

Kopf sticht beim Bicont 8: dieser elektronische Münzschaftautomat bietet höchsten Bedienungskomfort. Denn Bicont 8 zeigt Köpfchen beim Zahlen: er akzeptiert alle sechs Schweizer Münzen und zeigt sofort den Zeitvorrat an. Und Sie programmieren ihn ohne kompliziertes Umrechnen mit Drucktasten.

Zahl sticht beim AEG Münzschaftautomaten S2Z1: auf diesen absoluten Leader mit seinem bewährten, klassischen Konzept können Sie zählen. Ihn gibt es in 13 Laufzeiten zwischen 8 und 80 Minuten. Bei ihm wählen Sie unter fünf Schweizer Münzen oder Jetons.



Die Münzschaftautomaten für Gewinner!

AEG

ELEKTRON Elektrotechnik
Elektronik
Nachrichtentechnik

Elektron AG, Generalvertretung AEG Aktiengesellschaft
8804 Au ZH, Telefon 01 781 0111

Suisse Romande: **Prodelec SA**, 1080 Les Cullayes, tél. 021 903 32 24

Und wir sind die Fachleute für schöne Säulen!

- Schalrohre und Systeme für Sichtbeton-Säulen.
- Die wirtschaftliche Lösung für runde und eckige Stützen
- Leicht zu verarbeiten
- Glatt oder strukturiert
- Gleich Informationen anfordern

ANKABA

ANKABA
ANKERTECHNIK + BAUHANDEL AG
BRANDBACHSTRASSE 6
CH-8305 DIETLIKON
Telefon 01/8333233 + 8332933
Telefax 01/8333475





2853 - COURFAIVRE

Der Fachmann der Fahrbahn-
übergänge «RECRIDO»

Tel. 066/56 81 91
Fax 066/56 82 91

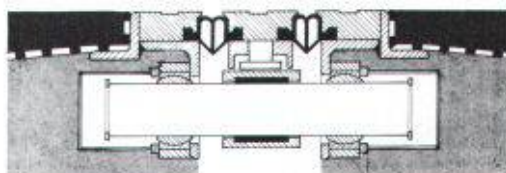

Besondere Vorzüge:
zuverlässig, wasserdicht (100%),
dauerhaft, zerlegbar, aufsetzbar,
leise

Neu: mit Eröffnungsregulator auf Multi-Fugen-Fahrbahnübergänge



Speisenverteiler-Systeme

«Eine wichtige Investition im neuen
Verpflegungskonzept Ihres Bauherrn.»

Ihre Spezialisten für Beratung, Verkauf und Service von
Speisenverteiler-Systemen, Porzellan, Besteck und Gläser.



Abt. Speisenverteiler-Systeme
CH-6014 Littau
Tel. 041-57 35 35, Fax 041-57 52 60

CONAG 90

— integral —

**Holz-Metall-Fenstersystem
ohne Flügelschale**

$K_F = 0,98 \text{ W/m}^2 \text{ K}$

K_F = Wärmedurchgang in eingebautem
Zustand gemessen. EMPA-Test 1991

*Je kleiner der k-Wert,
um so besser der Wärmeschutz.*
(Bundesamt für Energiewirtschaft)

Constral

CONSTRAL AG
Fenster und Fassaden
8570 Weinfelden
Tel. 072 22 55 55



Institut für Techn. Ausbildung

Schaffhauserstrasse 228, 8057 Zürich Tel. 01 311 58 38

Technikerschule TS

Eidg. anerkannt ab 1971

Hochbau-, Tiefbautechniker TS

Vorbereitungskurse auf

Eidg. Bauleiterprüfung

Hochbau/Tiefbau

Abend- und Samstagskurse

Kursbeginn: April und Oktober

RIPINOX®

Rostfreie Armierungsnetze - gerippt.
Rostfreier Rundstahl - gerippt.

PFLÜGER + PARTNER AG

Korrosionssichere Produkte für das Baugewerbe

Kirchlindachstrasse 98 CH-3052 Zollikofen
Telefon 031 911 62 12 Fax 031 911 52 87

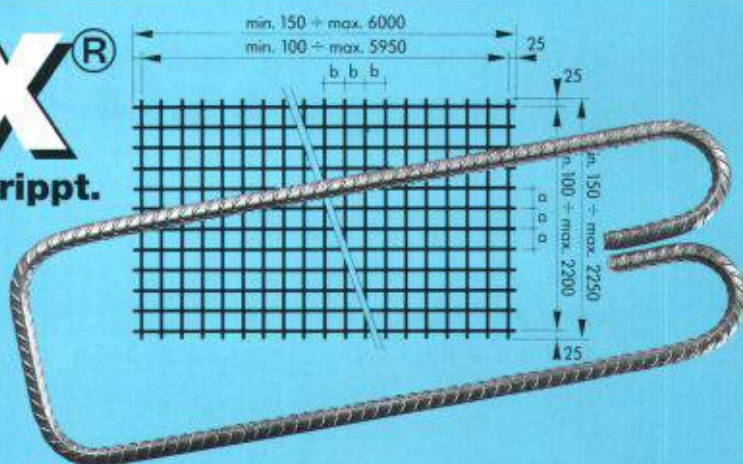



Mitglied Jeffreys Henry International

Im Aargau zu Hause

sein und sich integrieren wollen sollten Sie, wenn Sie bei unserem Kunden eine interessante Herausforderung in Angriff nehmen möchten. Unser Mandant, ein gutfundiertes Ingenieurunternehmen, sucht einen

Bauingenieur

(ETH evtl. HTL)

welcher die neue Zweigniederlassung im Raume Olten-Zofingen aufbauen und leiten will.

Wir erwarten, dass Sie über praktische und theoretische Kenntnisse im öffentlichen Ingenieurbau und Planungswesen verfügen. Die Leitung der Zweigniederlassung setzt Führungserfahrung voraus.

Die Aufgabe ist sehr attraktiv. Sie können eigene Ideen umsetzen und Ihre Kontaktfreudigkeit und Fachkompetenz voll einsetzen.

Interessenten bitten wir, die Bewerbungsunterlagen an Herrn A. Vögeli zu adressieren. Er gibt Ihnen gerne nähere Auskünfte und sichert Ihnen volle Diskretion zu.

Visura Personalberatung
5000 Aarau Entfelderstr. 5 ☎ 064/25 55 66

Unser Büro bearbeitet mit einem Stab von 40 Personen seit über 35 Jahren bedeutungsvolle Projekte aller Sparten des Hoch- und Tiefbaus, mit Schwerpunkten bei Verkehrsbauten aller Art, unterirdischen Bauten und Bauten für Spezialaufgaben. Dabei werden wir nicht nur mit Projektierungen und Bauleitungen beauftragt, sondern auch mit Planungsstudien, Entwicklungen und Forschungsarbeiten. Viele dieser Projekte erfordern die Behandlung von Umweltproblemen aller Art.

Als jüngerer

dipl. Bauingenieur ETH oder HTL

haben Sie Gelegenheit, verschiedenartige Aufgaben aus wechselnden Fachgebieten anzupacken und in Teamarbeit zu lösen. Selbstverständlich begrüßen wir es, wenn Sie schon etwas Praxis ausweisen.

Vorerst würden Sie im Nationalstrassenbau tätig sein, wobei nebst Bauleitung, Baustellenplanung, Devisierung und Abrechnung auch die Bearbeitung von Projekten des allgemeinen Tiefbaus anfallen.

Unsere Firma liegt 12 Gehminuten vom Hauptbahnhof Zürich und 5, bzw. 10 Tramminuten von den Bahnhöfen Stadelhofen und Oerlikon entfernt.

Interessiert? Dann schreiben Sie uns oder rufen Sie uns an.

HEIERLI

Dipl. Bauing. ETH SIA ASIC, Culmannstrasse 56,
8033 Zürich 6, Telefon 01 / 363 06 60

AG FÜR PERSONALBERATUNG ZÜRICH

Unser Kunde, ein bedeutendes Dienstleistungsunternehmen im Bereich Verkehr/Transporte mit Sitz in

Basel

sucht innerhalb seines Führungsgremiums einen

Bauingenieur

oder

Architekten

der die unterschriftsberechtigte Kaderfunktion als

Leiter der technischen Abteilung

übernehmen soll.

Es geht um Übernahme der unternehmerischen Verantwortung für die genannte Abteilung mit folgendem Pflichtenheft: Pflege der Kontakte zu staatlichen (politischen) und privaten Fachstellen, Projektbearbeitungen mit französischen- und schweizerischen Baunormen und -Vorschriften, Vergabengespräche im internationalen Markt, optimalen Einsatz der französischen und schweizerischen Mitarbeiter, Überwachung von qualitäts- und termingerechten Projektabwicklungen. Sprachen: D/F sowie gute E-Kenntnisse.

Sämtliche ihm unterstellten Bereiche soll er rationell und kostenbewusst leiten und die dazu notwendigen Entscheide technischer, betriebswirtschaftlicher, organisatorischer und personeller Natur treffen können.

Interessenten (im Alter von ca. 35–45 Jahren) mit Praxis aus dem Umfeld Verkehr, welche sich dank ihrer beruflichen Kompetenz auch an grosse und anspruchsvolle Objekte heranwagen, möchten wir bitten, sich telefonisch oder schriftlich an uns wenden. Wir erteilen unter Zusicherung der Diskretion gerne weitere Auskünfte.

AG FÜR PERSONALBERATUNG ZÜRICH

8001 ZÜRICH TALSTRASSE 20 TEL. 01 221 36 56 FAX 01 211 55 78

European Warehousing & Distribution ist für DANZAS ein zentraler Markt. Unseren Kunden – Produzenten hochwertiger Konsumgüter – offerieren wir eine Palette von logistischen Dienstleistungen wie Lagerbewirtschaftung, Kommissionierung, Verteilservice und die dazugehörigen Kommunikations- und Administrationsysteme. Eines unserer Hauptziele besteht darin, Arbeitsprozesse und Systeme in den ca. 70 DANZAS-eigenen Lagern und Depots in ganz Europa zu optimieren und zu vereinheitlichen. Deshalb suchen wir einen

Ingenieur

mit Erfahrung im Bereich Lager- und Transportsysteme zur Verstärkung unseres Teams am Hauptsitz in Basel.

Ihre Aufgabe umfasst von der Beurteilung von Verbesserungsvorschlägen über deren Ausarbeitung bis zum Überwachen der Realisierung sämtliche Tätigkeiten. Sie unterstützen und bilden Mitarbeiter aus und definieren die Anforderungen an die EDV-Software.

Für diese sowohl fachlich als auch persönlich herausfordernden Aufgaben stellen wir uns einen Absolventen der ETH vor, der schon ein paar Jahre Erfahrung in Lager- und Transportsystemen hat und über gute Fremdsprachenkenntnisse, vor allem Englisch und Französisch, verfügt.

Sind Sie an dieser entwicklungsfähigen Position interessiert, die sowohl Kommunikationsfähigkeit als auch Eigeninitiative und Verhandlungsgeschick verlangt?

Frau M. Unterfinger freut sich auf ein persönliches Gespräch mit Ihnen und erwartet gerne Ihre Bewerbungsunterlagen.

DANZAS AG, Leimenstrasse 1, Postfach 2680, CH-4002 Basel

Mehr als
15 000 Mitarbeiter,
Spezialisten weltweit,
erwarten
Ihr Engagement.
Über
700 DANZAS-Häuser
in 38 Ländern
bieten Ihnen
eine stabile Basis
für Ihre berufliche
Entwicklung.
DANZAS.
Spedition
in Fortschritt.
Seit 1815...

DANZAS



**Baudirektion des Kantons Bern
Tiefbauamt
Oberingenieurkreis IV**

Im **Oberaargau und Emmental** planen wir Neubauten und unterhalten Strassen und Brücken z.B. über Aare und Emme und eine grosse Zahl von weiteren Kunstbauten. Im Wasserbau beraten wir die Gemeinden und bearbeiten Beitragsprojekte zHd Kanton und Bund.

Wir suchen nach Übereinkunft eine/n selbständige/n und verantwortungsbewusste/n

BAUINGENIEUR/IN HTL

zur Leitung von Neubau und Unterhalt unserer Brücken und Kunstbauten

mit Erfahrung in Brückenbau und/oder Projektierung sowie im allgemeinen Tiefbau und Kenntnissen in EDV (Beurteilung von Ausnahmetransporten, Brückenkataster, Abrechnung).

Wir bieten ein der Erfahrung und Leistung angemessenes Gehalt im Rahmen der kant. Besoldungsverordnung, Möglichkeit zur Weiterbildung.

Handschriftliche Bewerbungen mit Foto und den üblichen Unterlagen sind zu richten (bis 22. September 1992) an

**Oberingenieurkreis IV, Postfach 736,
3401 Burgdorf, Auskunft bei Herrn W. Brodbeck,
Adjunkt, Telefon 034 21 32 98**



**L'Ecole
polytechnique
fédérale
de Lausanne**

met au concours un poste de

PROFESSEUR DE MECANIQUE DES SOLS
au Département de génie civil

Le domaine d'activité, pour l'enseignement et la recherche, s'étend à la mécanique des sols et à ses applications aux ouvrages du génie civil, notamment les fouilles, fondations et travaux souterrains.

Les candidatures féminines sont vivement encouragées.

Délais d'inscription: 30 novembre 1992
Entrée en fonction: automne 1993 ou à convenir

Les personnes intéressées voudront bien demander les dossiers relatifs à ce poste au:

**Secrétariat général de
l'Ecole Polytechnique Fédérale de Lausanne
CE-Ecublens - 1015 Lausanne, Suisse**

Bau- oder Kulturingenieur ETH

im
Projektmanagement

Raum Basel

Unsere Auftraggeberin, die **Techdata AG Basel**, hat Niederlassungen in der ganzen Schweiz und bietet interdisziplinäre Dienstleistungen auf dem Gebiet des Bauprojekt-Managements und der Informatik an. Mitarbeiter stellen ihr Wissen den privaten und öffentlichen Bauherren für Projekte von unterschiedlicher Grösse zur Verfügung – kompetent und auf die Zukunft ausgerichtet! Innovative und kreative Ingenieure arbeiten selbständig und erhalten ihr «feedback» durch das bearbeitete Projekt einerseits – andererseits von der Firma durch fortschrittliche Anstellungsbedingungen, gute Entlohnung, Weiterbildung und persönliche Anerkennung.

Möchten Sie über diese vielseitige verantwortungsvolle Tätigkeit mehr wissen? Rufen Sie uns an. Frau R. Reichmuth gibt Ihnen gerne nähere Auskunft. Oder senden Sie uns Ihre vollständige Bewerbung mit Handschriftprobe.

Kennziffer MB 7044



Schweizerischer Technischer Verband STV · Union Technique Suisse UTS · Associazione Tecnica Svizzera ATS



Personalberatung
Bahnhofstrasse 11
CH-4133 Pratteln
Telefon 061 821 50 50
Fax 061 821 50 68

Sie sind **Bau- oder Kulturingenieur ETH** oder verfügen über eine gleichwertige Ausbildung und haben bereits in einer generalistischen Tätigkeit Erfahrungen gesammelt. Nun suchen Sie eine neue Herausforderung mit einer autonomen Projektleitungsaufgabe. Mit Planungserfahrung und Kontaktfreudigkeit bewältigen Sie die verschiedensten Aufgaben im Projektmanagement: Bauherrenvertretung, Bauherrenberatung, Projektleitungs- und Oberbauleitungsaufgaben sind einige Tätigkeiten, die Sie gerne ausführen möchten. Dank Ihrem Fachwissen, ergänzt durch betriebswirtschaftliche Kenntnisse, bearbeiten Sie die Projekte selbständig und verantwortungsbewusst.



Mitglied Jeffreys Henry International

Unser Kunde ist ein bedeutender Metallverarbeiter im Grenzgebiet Aargau-Luzern. Hervorragend sind seine Produkte, weil sie den individuellen Bedürfnissen der Kunden Rechnung tragen. Wir sind beauftragt, Sie, den

Bauingenieur HTL

und Stellvertreter des Leiters Technik, zu suchen. Ihr Aufgabengebiet umfasst Führungs- und Planungsfragen als Mitglied eines Profit-Center-Teams. Ebenso wichtig sind aber Kundenberatung und Betreuung, statische und konstruktive Aufgaben, Produktentwicklungen, Kalkulationen usw.

Sie sehen, eine Aufgabe, die Sie in vielfältiger Hinsicht fordern wird. Dank Ihrer Flexibilität und praktischen Erfahrung meistern Sie diese Vielfalt und sind auch in hektischen Situationen Herr der Lage.

Interessenten, die mehr über diese entwicklungsfähige Position erfahren möchten, senden Ihre Bewerbungsunterlagen an Herrn H. Vögeli oder Herrn R. Schindler. Sie geben Ihnen gerne nähere Auskünfte. Volle Diskretion ist zugesichert.

Visura Personalberatung
5000 Aarau Entfelderstr. 5 ☎ 064/25 55 66

Wir sind ein mittelgrosses Ingenieurbüro mit moderner Infrastruktur in unmittelbarer Nähe des Bahnhofes SBB in Basel.

Unsere Teams bearbeiten anspruchsvolle Projekte im Hochbau, Stahlbau, konstruktiven Tiefbau und Brückenbau.

Für Projektleitungen suchen wir einen

leitenden Bauingenieur

mit Flair für anspruchsvolle Baustatik.

Lernen Sie uns und unsere Aufgaben bei einem unverbindlichen Gespräch näher kennen.

WGG Ingenieure SIA/ASIC

K. Weiss, R. Guillod, R. Gisi, H. Schnetzer
Güterstrasse 144, 4002 Basel
Telefon 061 / 35 28 42



Einwohnergemeinde Zug

Die Stadt Zug wird im Rahmen eines Konzeptes zur Förderung des Umweltbewusstseins eine neue Stelle schaffen. Wir suchen deshalb eine innovative und dynamische Persönlichkeit für die Position

Stadtökologin/Stadtökologe

Ihre Aufgaben:

Im Rahmen dieser direkt dem zuständigen Abteilungspräsidenten unterstellten Kaderfunktion sind Sie Anlauf- und Beratungsstelle für die Bevölkerung in sämtlichen Umweltfragen. Sie beraten den Stadtrat und die Verwaltung bei der Formulierung und Umsetzung der städtischen Umweltpolitik. Zudem tragen Sie die Verantwortung für die gesamte Abfallentsorgung in der Stadt Zug sowie die Öffentlichkeitsarbeit, pflegen Kontakte zu kantonalen und überregionalen Stellen und erstellen eine Dokumentation über Zugerische Umweltfragen.

Unsere Anforderungen:

Wir stellen uns für diese anspruchsvolle Stabsstelle eine/n an vernetztes Denken und Handeln gewöhnte/n Generalisten/in vor, der/die über ein möglichst breites Umweltwissen und entsprechende Erfahrung in der praktischen Umsetzung verfügt. Die Funktion erfordert Toleranz, Integrationswillen, Belastbarkeit und Gewandtheit sowie Diplomatie im mündlichen und schriftlichen Verkehr. Erfahrung in der Öffentlichkeitsarbeit und Verständnis für juristische Fragen sind von Vorteil. Sie sollten zudem bereit sein, sich ständig weiterzubilden und die Fähigkeit mitbringen, Umweltfragen systematisch, vorausdenkend, praxisbezogen und selbständig zu bearbeiten.

Wir bieten Ihnen:

eine selbständige, abwechslungsreiche und aufgrund der breiten Aufgabenstellung sehr herausfordernde Tätigkeit; die Möglichkeit, eine neue Stelle unter Einbringung Ihrer eigenen Ideen aufzubauen und zu organisieren; der Verantwortung angepasste Entlohnung; flexible Arbeitszeit, fortschrittliche Anstellungsbedingungen und vorzügliche Sozialleistungen.

Falls Sie sich angesprochen fühlen, richten Sie Ihre handschriftliche Bewerbung mit Foto und den üblichen Unterlagen an den Personalchef der Stadtverwaltung, Herrn E. Lanz, Postfach 362, 6301 Zug (Telefon direkt 042 25 21 17). Für telefonische Auskünfte steht Ihnen der Abteilungspräsident, Herr Stadtrat O. Romer (Telefon direkt: 042 25 22 51) gerne zur Verfügung.

Zug, 25. August 1992

Personaldienst der Stadt Zug

Interessieren Sie sich für anspruchsvolle Grundaufgaben aus dem Fachbereich Tiefbau? Die Baudirektion SBB in Bern sucht eine/n

Bauingenieur/in ETH

Sie befassen sich mit Grundlagenstudien, erarbeiten Weisungen und Richtlinien für unsere Kreisfachdienste, prüfen Projektvorlagen und arbeiten Alternativ- und Optimierungsstudien aus. Ferner übernehmen Sie die Leitung von grösseren, kreisübergreifenden Projekten.

Einige Jahre Projektierungserfahrung erleichtern Ihnen den Einstieg in dieses vielseitige und entwicklungs-fähige Aufgabengebiet. Im weiteren erwarten wir von Ihnen Sicherheit im mündlichen und schriftlichen Ausdruck sowie Teamfähigkeit und Verhandlungsgeschick. Für weitere Auskunft steht Ihnen Herr Meyer, Telefon 031 60 26 44, gerne zur Verfügung. Wir freuen uns auf Ihre handschriftliche Bewerbung mit Lebenslauf und Zeugniskopien. Baudirektion SBB, Personaldienst, 3030 Bern.

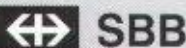

STADT RHEINFELDEN



STADTBAUAMT

Sind Sie an interessanter, vielseitiger Tätigkeit interessiert? Das Stadtbauamt sucht zur Ergänzung seines technischen Büros

Tiefbau- oder Vermessungszeichner/in

Aufgabenbereich:

- Führung- und Überwachung Katasterwesen
- Kontakt mit Unternehmungen und öffentlichen Werken
- Bearbeiten von kleineren Ausführungsprojekten
- Devisierungen und Bauleitungen
- Allgemeine Vermessungsarbeiten und Plannachführungen

Anforderungen:

- Tiefbau- oder Vermessungszeichner/in
- EDV-Erfahrung erwünscht
- Initiatives und selbständiges Arbeiten wird erwartet
- Gewandtheit im schriftlichen und mündlichen Ausdruck ist von Vorteil

Stellenantritt

Nach Vereinbarung; baldmöglichst

Besoldung

Zeitgemässe Entlohnung und Sozialleistungen im Rahmen des Dienst- und Besoldungsreglementes

Anmeldung

Haben Sie Interesse, erwarten wir Ihre handschriftliche Bewerbung mit Angaben über die bisherige Tätigkeit und den üblichen Unterlagen bis spätestens 11. September 1992 an das Stadtmannamt, 4310 Rheinfelden.

Auskunft über die zu erwartende Tätigkeit erteilt Ihnen gerne der Bauverwalter, C. Singer, oder der Tiefbauchef, F. Ressnig, Tel. 061/831 50 55.

Basel-Stadt

Baudepartement

Das **Bauinspektorat des Kantons Basel-Stadt** sucht einen/eine

Leiter/in der Lärmschutzfachstelle

Die Aufgaben umfassen den Vollzug der eidgenössischen und kantonalen Lärmschutzvorschriften, die Beratung von Bauherren und Baufachleuten, die Prüfung der Baugesuche, die Leitung von Lärmsanierungsprogrammen, das Verfassen von Berichten sowie die Information der Öffentlichkeit. Zum Vollzug gehört das Messen und Beurteilen von Lärm sowie das Anordnen von Sanierungsmassnahmen. Mit der Arbeit verbunden sind zahlreiche Kontakte zu anderen Amtsstellen.

Für diese Stelle setzen wir ein Hochschulstudium im Bauingenieurwesen und mehrjährige Erfahrung in der Baubranche wie auch im Lärmschutzbereich voraus. Bei entsprechender praktischer Erfahrung kommt auch eine andere, gleichwertige Ausbildung in Frage.

Wir bieten Ihnen angenehme Arbeitsbedingungen in einem kleinen Team sowie gesicherte Lohn- und Sozialleistungen.

Nähere Auskunft erteilt der Chef des Bauinspektorates, Herr P. Würzler, jeweils zwischen 10.00 und 12.00 Uhr über Telefon 061/267 91 94.

Schriftliche Bewerbungen mit Lebenslauf, Foto und Zeugniskopien sind zu richten an das **Baudepartement**, Personalsekretariat, Münsterplatz 12, 4001 Basel (Kennziffer 108).

MEKO FENSTER

Die Meko-Produkte, Fassaden und Fenster in Holz-Aluminium, sind international ein Begriff. Unsere Firmengruppe mit Sitz in der Schweiz und Deutschland zählt derzeit 160 Mitarbeiter.

Wir suchen den Topfachmann als

LEITER TECHNISCHES BÜRO

Alleinverantwortlich werden Sie als Abteilungsleiter unsere Bauvorhaben, vom Einfamilienhaus bis zum Millionenauftrag, abwickeln und Verhandlungen mit Bauherren und Architekten führen. Dabei sind Sie für die gesamte Objekt-Koordination intern wie extern, die Kosten- und Baustellenüberwachung und die Rechnungserstellung verantwortlich.

Für diese nicht alltägliche Aufgabe bringen Sie eine fundierte Metallbauausbildung mit entsprechender Weiterbildung, wie z.B. HTL oder Techniker und EDV-Kenntnisse inkl. CAD mit. Dank Ihrer fundierten Erfahrung in ähnlicher Position bewältigen Sie die hohen technischen Anforderungen, die an Sie gestellt werden. Als teamfähige Führungspersönlichkeit mit Durchsetzungsvermögen können Sie ihre 15 Mitarbeiter jederzeit optimal einsetzen und fördern.

Wir bieten Ihnen einen anspruchsvollen Arbeitsplatz mit Entwicklungsmöglichkeiten. Dabei können Sie Ihre Ideen und Initiativen weitgehend umsetzen.

Interessiert? Wir freuen uns auf Ihre Bewerbungsunterlagen. Für Auskünfte steht Ihnen unser Personalchef gerne zur Verfügung (Tel. 061/62 45 00, intern 226).

Personalabteilung
MEKO FENSTER AG
Güterbahnhofplatz 8
4132 Muttenz

FASSADEN UND FENSTER IN HOLZ-METALL

Projektleiter

Abwassertechnik

Zur Verstärkung unseres Teams **Abwasserreinigung/Schlammbehandlung** suchen wir einen erfahrenen **Bau- oder Kulturingenieur**, der die selbständige Leitung von anspruchsvollen Projekten übernehmen kann.

Die Herren O. Frey und L. Pelloni geben Ihnen gerne weitere Informationen.



TOSCANO-BERNARDI-FREY AG
Planer und Ingenieure
8006 Zürich, Turnerstrasse 25
Telefon 01/363 26 36

Wir suchen für unseren Standort in München

PROJEKTLEITER/IN

für die Bearbeitung
anspruchsvoller Bauaufgaben
im Bereich Architektur

Schriftliche Bewerbungen erbeten:

ATP ACHAMMER
TRITTHART
PARTNER
ARCHITEKTEN UND INGENIEURE

Neherstrasse 1
D-8000 München 80

Wir sind ein vielseitiges Ingenieurbüro mit Sitz in Solothurn.

Unter anderem befassen wir uns mit der Projektierung und Bauleitung von nationalen Projekten wie Bahn 2000 und Nationalstrasse N5. Diese verlangen eine offene Arbeitsweise, unter Miteinbezug der modernsten technischen Hilfsmittel und Berücksichtigung aller relevanten Umweltfaktoren. Für dieses anspruchsvolle Tätigkeitsfeld suchen wir einen gewandten

Bauingenieur ETH/HTL

mit den Schwerpunkten

Planung, Verkehr und Bauleitung

Sie erhalten die Gelegenheit, Ihre Kenntnisse durch gezielte Weiterbildung zu vertiefen. In einem jungen, dynamischen Team erwarten Sie anspruchsvolle Aufgaben in der Projektierung und Bauleitung der Nationalstrasse N5.

Der Umgang mit Auftraggebern der öffentlichen Hand und die Erstellung von Technischen Berichten runden diese herausfordernde Tätigkeit ab.

Interessenten, die sich durch diese Kurzbeschreibung angesprochen fühlen, laden wir ein zur mündlichen oder schriftlichen Bewerbung an Herrn H. Schüpbach.



Ingenieurbüro für Hoch- und Tiefbau
Schöngrünstrasse 35
4500 Solothurn
Tel. 065/21 32 01



CONFIDA CONSULTING AG

Ein renommiertes und international tätiges Planungs- und Ingenieurbüro in der Agglomeration Zürich ist seit Jahren erfolgreich im **Siedlungswasserbau** tätig. Wir sind beauftragt, einen qualifizierten

Bau- oder Kulturingenieur ETH

zu suchen, der anspruchsvolle Projekte im Bereich Ver- und Entsorgung von der Planung bis zur Ausführung selbständig abwickelt.

Die vielfältigen und komplexen Problemstellungen verlangen eine mehrjährige Projektleitererfahrung in den erwähnten Gebieten und im allgemeinen städtischen Tiefbau. Verhandlungstalent und Durchsetzungsvermögen werden ebenso vorausgesetzt wie die Bereitschaft zu gelegentlichen Reisen.

Initiative Persönlichkeiten, die gerne Verantwortung übernehmen, bitten wir, sich mit Herrn H. Knellwolf in Verbindung zu setzen (Tel. 071/41 02 60) oder ihm ihre Unterlagen zuzusenden. Wir sichern Ihnen absolute Diskretion zu.

Confida Consulting AG

CH-9400 Rorschach Telefon 071 41 02 60
Signalstrasse 12 Telefax 071 41 04 14
CH-8024 Zürich, Postfach Telefon 01 251 20 60
Rämistrasse 25 Telefax 01 251 12 16



Ernst Winkler + Partner AG

Dipl. Bauingenieur ETH / SIA, Beratender Ingenieur ASIC
Ingenieurbüro für Hochbau, Tiefbau, Planung und Vermessung

Wir sind ein vielseitiges Ingenieurunternehmen in der Agglomeration Zürich und Winterthur und suchen zur Ergänzung unseres Teams in der **Abteilung Brückenbau** am Hauptsitz in Effretikon einen

**dipl. Bauingenieur
Stellvertreter Abteilungsleiter**

mit mehrjähriger Erfahrung im konstruktiven Ingenieurbau. Der Aufgabenbereich umfasst neben der Projektierung und Bauleitung von anspruchsvollen Neubauten auch die Durchführung von Zustandskontrollen bestehender Bauwerke und die Erarbeitung von Sanierungskonzepten.

Wir wenden uns an eine Persönlichkeit, welche über fundierte Fachkenntnisse verfügt und auch in der Lage ist, Führungsaufgaben zu übernehmen.

Sind Sie interessiert? Wir freuen uns auf Ihre Bewerbung. Rufen Sie unseren Herrn R. Vögeli an oder wenden Sie sich an den Geschäftsleiter Hauptsitz, Herrn Robert Mühlethaler.

Rikonerstrasse 4
8307 Effretikon
Telefon 052 502 111

Zweigniederlassungen in
Aldorf, Chur, Glarus, Herisau,
Luzern, Sarnen, Winterthur, Zürich
Zug

WIR SUCHEN

«Sanierungsaufgaben erfordern eine gesamtheitliche Arbeitstechnik».

Als erfahrener

Projektleiter/Bauleiter

verstärken Sie unser Team von qualifizierten Mitarbeiter/-innen.

Wenn Sie ganzheitliche Arbeitstechnik, sowie Durchstehvermögen besitzen, bieten wir Ihnen eine ausserordentlich interessante Dauerstelle.

Stelleneintritt per sofort oder nach Über-einkunft.

Senden Sie uns bitte Ihre Bewerbungsunterlagen oder setzen Sie sich mit Herrn Lengweiler in Verbindung. Tel. 072/22 27 72



RENESPA AG

Architektur + Baumanagement

8570 Weinfelden



M Ein Platz für Ihre Arbeit

Hoch hinaus ...

wollen wir gemeinsam gehen, Sie als qualifizierter Baufachmann und wir als innovatives Unternehmen.

Hochbauzeichner/in Bauleiter/in

Sie werden selbständig neue Projekte sowie Umbauten/Renovationen in unserem gesamten Wirtschaftsgebiet planen und realisieren.

In unserer Abteilung «Bauwesen», können Sie Ihre mehrjährige Berufserfahrung, in der Bearbeitung von kleineren bis mittleren Bauprojekten, im Bereich

Zentrums- und Ladenbau

fachgerecht einbringen.

Idealerweise sind sie zirka 30 bis 7 Jahre jung und haben eine abgeschlossene Ausbildung in der Baubranche. Flexibilität und Initiative sind zwei Ihrer persönlichen Stärken, die Sie in einem kleinen Team umsetzen.

Interessiert?

Senden Sie uns bitte Ihre vollständige Bewerbung an die untenstehende Adresse. Für ergänzende Informationen steht Ihnen Herr Ch. Hatt, Personalchef-Stv., gerne zur Verfügung.

Telefon 052/88 52 03

MIGROS

Zur selbständigen Bearbeitung von Ausführungsplanungen interessanter Wettbewerbsprojekte in der Schweiz wie auch in Deutschland suchen wir einsatzfreudige und teamfähige

Architekten(in) Hochbauzeichner(in)

Fachleute mit praktischer Berufserfahrung und Eignung im Entwurf mögen ihre schriftliche Kurzzofferte mit Referenzangaben richten an:

O+S Bitterli Architekten + Planer, Dufourstrasse 165, 8008 Zürich

Wir sind

12 junge Bauingenieure HTL

und schliessen unser Studium an der Ingenieurschule Burgdorf im **Frühjahr 1993** ab. Auf diesen Zeitpunkt suchen wir unsere Stellen. Wir freuen uns auf Ihre Angebote.

Klasse B 5a, ISB, Pestalozzistrasse 20, 3400 Burgdorf

Wir suchen dynamischen

dipl. Architekt ETH

für den Entwurf und die Bearbeitung von architektonisch und konstruktiv anspruchsvollen Bau- und Wettbewerbsaufgaben. 5 bis 10 Jahre Berufserfahrung im Entwurfsbereich sind erwünscht.

Schriftliche Bewerbungen sind erbeten an:

Hafner + Wiederkehr + Partner Architekten, Chamerstrasse 22, 6300 Zug

Stellengesuche

Tiefbauzeichner mit CAD-Kenntnissen

(Fachgebiet Strassenbau) sucht neue Herausforderung.

Angebote unter Chiffre SIA 1501 an IVA AG, Postfach, 8032 Zürich

Diverses

Wir zeichnen

Stahlbetonpläne mit CAD

und haben freie Kapazität.

Telefon 064/24 45 37, Fax 064/24 46 69

Zu verkaufen von Vermessungsbüro (wegen Umrüstung)

Occ. Automat/Theodolith Kern E1

mit **elektr. Distanzmessgerät** DM 501/oder DM 502. Auch Übernahme komplette Ausrüstung möglich.

Geeignet für Baufirmen oder Ing.-Büros!

Tel. 081/81 37 37 (während Bürozeit)

Gautschi Bauleitungen

(Bauleitende Architekten und Ingenieure HTL)

mit Flair für professionelles Baumanagement und besten Referenzen übernimmt zu günstigen Konditionen:

Bauleitungsaufgaben im Hoch- und Tiefbau

Hegnaustrasse 46b, 8602 Wangen b. Dübendorf, Tel. 077/71 60 04
Affolterstrasse 3, 8552 Felben-Wellhausen, Tel. 054/65 12 29

RUTZ KAMINBAU

**Feuern Sie
Ihr Geld
nicht zum Kamin
hinaus.**



Wichtig für die neue Luftreinhalte-Verordnung: Rutz-Kamin-Systeme tragen zur Einhaltung der Normen bei.

Auch Kunststoff-Abgasleitungen

Rutz Kaminbau AG
Postfach, 8153 Rümlang, Telefon 01/817 13 11

Bekanntes Büro für Dienstleistungen hat noch freie Kapazität für:

**Kostenschätzungen
Kostenvoranschläge
Devisierungen
Bauleitungen**

Anfragen an DIBAR AG, Eggbühlstrasse 36, 8050 Zürich,
Telefon 01/302 45 48, Fax 01/303 45 25

ARCHITEKTEN

Wir vermitteln Baufachkräfte nach Mass.

01 825 38 25

Erfahrener Hochbauzeichner

AutoCAD-Spezialist mit eigener CAD-Infrastruktur hat ab sofort längerfristig freie Kapazität für

Projekt- und Ausführungsplanung

Telefon: 01/817 29 83

Architekt HTL

übernimmt in freier Mitarbeit Ausführungen/Bauleitungen von Hochbauprojekten.

Offerten bitte unter Chiffre SIA 1500 an IVA AG, Postfach, 8032 Zürich.

Kleines, leistungsfähiges Architekturbüro in Zürich-Nord, mit besten Referenzen, hat ab sofort längerfristig freie Kapazität für

Projekt- und Ausführungsplanung

und sucht Zusammenarbeit mit Architekturbüro/Generalunternehmung.
Kontaktnahme bitte unter Chiffre SIA 1488 an IVA AG, Postfach, 8032 Zürich.

Architekt

im Raum Nordostschweiz verfügt über freie Kapazität. Bauherren/Arch. Büros oder GU, welche eine flexible Zusammenarbeit zu vorteilhaften Konditionen suchen, möchte ich auf diesem Weg ansprechen.

Kontaktnahme bitte unter Chiffre SIA 1499 an IVA AG, Postfach, 8032 Zürich.

Impressum

Schweizer Ingenieur und Architekt (SI+A)

Herausgeber

Verlags-AG der akademischen technischen Vereine

Offizielles Organ

Schweizerischer Ingenieur- und Architekten-Verein (SIA)
Gesellschaft Ehemaliger Studierender der ETH Zürich (GEP)
Schweizerische Vereinigung Beratender Ingenieure (ASIC)

Redaktion

Rüdigerstrasse 11, Postfach 630, 8021 Zürich
Tel. 01 / 201 55 36, Telefax 01 / 201 63 77

Redaktoren

Heinz Rudolphi, Ing. SIA, Chefredaktor
Bruno Odermatt, dipl. Arch. ETH / SIA
Hans U. Scherrer, dipl. Ing. ETH / SIA
Brigitte Honegger, Architektin

Redaktioneller Mitarbeiter

Richard Liechti

Produktion

Werner Imholz

Sekretariat

Odette Vollenweider, Adrienne Zogg

Nachdruck von Bild und Text, auch auszugsweise, nur mit schriftlicher Zustimmung der Redaktion und mit genauer Quellenangabe.

Abonnemente

1 Jahr	Schweiz:	Ausland:
Einzelnummer	Fr. 198.-	Fr. 215.-
	Fr. 8.- plus Porto	

Ermässigte Abonnemente für Mitglieder GEP, BSA, ASIC, STV, Archimedes und Studenten.

Einzelnummern sind nur bei der Redaktion erhältlich.

Bestellungen für Abonnemente sowie Adressänderungen von Abonnenten an

Abonnementverwaltung Huber & Co. AG
CH-8501 Frauenfeld, Telefon 054 / 27 11 11

Adressänderungen von SIA-Mitgliedern an das SIA-Generalsekretariat, Postfach, 8039 Zürich

Postcheck

«Schweizer Ingenieur und Architekt»
80-6110-6 Zürich

Anzeigen

IVA AG für Internationale Werbung

Hauptsitz: Mühlebachstr. 43 8032 Zürich Tel. 01 / 251 24 50 Fax 01 / 251 27 41	Filiale Lausanne: Pré-du-Marché 23 1004 Lausanne Tel. 021 / 37 72 72 Fax 021 / 37 02 80	Filiale Lugano: Via Pico 28 6909 Lugano-Cassarate Tel. 091 / 52 66 84 Fax 091 / 52 45 65
--	---	--

Satz + Druck

Huber & Co. AG
8501 Frauenfeld, Tel. 054 / 27 11 11

Ingénieurs et architectes suisses (I+AS)

Erscheint im gleichen Verlag

Redaktion:

Rue de Bassenges 4, case postale 180, 1024 Ecublens,
Tel. 021 / 693 20 98, Telefax 021 / 693 20 84

Abonnemente:

1 Jahr	Schweiz:	Ausland:
Einzelnummer	Fr. 128.-	Fr. 138.-
	Fr. 7.-	Fr. 8.-

SIA-Generalsekretariat

Selnaustrasse 16, Postfach, 8039 Zürich
Tel. 01 / 283 15 15, Fax. 01 / 201 63 35
SIA-Normen und -Dokumentationen: Tel. 01 / 283 15 60