Zeitschrift: Schweizer Ingenieur und Architekt
Herausgeber: Verlags-AG der akademischen technischen Vereine
Band: 117 (1999)
Heft: 27/28

Werbung

Nutzungsbedingungen
Die ETH-Bibliothek ist die Anbieterin der digitalisierten Zeitschriften auf E-Periodica. Sie besitzt keine Urheberrechte an den Zeitschriften und ist nicht verantwortlich für deren Inhalte. Die Rechte liegen in der Regel bei den Herausgebern beziehungsweise den externen Rechteinhabern. Das Veröffentlichen von Bildern in Print- und Online-Publikationen sowie auf Social Media-Kanälen oder Webseiten ist nur mit vorheriger Genehmigung der Rechteinhaber erlaubt. Mehr erfahren

Conditions d'utilisation
L'ETH Library est le fournisseur des revues numérisées. Elle ne détient aucun droit d'auteur sur les revues et n'est pas responsable de leur contenu. En règle générale, les droits sont détenus par les éditeurs ou les détenteurs de droits externes. La reproduction d'images dans des publications imprimées ou en ligne ainsi que sur des canaux de médias sociaux ou des sites web n'est autorisée qu'avec l'accord préalable des détenteurs des droits. En savoir plus

Terms of use
The ETH Library is the provider of the digitised journals. It does not own any copyrights to the journals and is not responsible for their content. The rights usually lie with the publishers or the external rights holders. Publishing images in print and online publications, as well as on social media channels or websites, is only permitted with the prior consent of the rights holders. Find out more

Download PDF: 29.07.2025

ETH-Bibliothek Zürich, E-Periodica, https://www.e-periodica.ch

Impressum

Schweizer Ingenieur und Architekt SI+A

Herausgeber
Verlags-AG der akademischen technischen Vereine
Verlagsleitung: Rita Schiess

Offizielles Organ
Schweizerischer Ingenieur- und Architekten-Verein (SIA)
Gesellschaft Ehemaliger Studierender der ETH Zürich (GEP)
Schweizerische Vereinigung Beratender Ingenieure (USIC)

Redaktion
Inge Beckel, dipl. Arch. ETH (Architektur)
Martin Grether, dipl. Bau-Ing. ETH SIA (Ingenieurwesen)
Richard Liechti, Abschlussredaktor
Alix Röttig, dipl. Arch. ETH (Energie/Umwelt/Haustechnik)

Redaktionsanschrift:
Rüdigerstrasse 11, Postfach, 8021 Zürich
Tel. 01 288 90 60, Fax 01 288 90 70
E-Mail SI_A@swissonline.ch
ISDN-Leonardo 01 288 90 71 & 72

Korrespondenten
Hans-Georg Bächtold, dipl. Forst-Ing. ETH (Raumplanung/Umwelt)
Karin Dangel, lic. phil. (Denkmalpflege)
Hansjörg Gadient, dipl. Arch. ETH (Städtebau)
Erwin Hepperle, Dr. iur. (öffentliches Recht)
Roland Hürlimann, Dr. iur. Rechtsanwalt (Baurecht)

Ständige Mitarbeiterin
Margrit Felchlin, SIA-Generalsekretariat

Produktion
Werner Imholz

Sekretariat
Adrienne Zogg

Nachdruck von Bild und Text, auch auszugsweise, nur mit schriftlicher Zustimmung der Redaktion und mit genauer Quellenangabe. Für unverlangt eingesandte Beiträge haftet die Redaktion nicht.

Abonnemente	**Schweiz:**	**Ausland:**
1 Jahr	Fr. 225.- inkl. MWSt	Fr. 235.-
Einzelnummer	Fr. 8.70 inkl. MWSt, plus Porto	

Ermässigte Abonnemente für Mitglieder GEP, BSA, USIC, STV, Archimedes und Studenten.
Einzelnummern sind nur bei der Redaktion erhältlich.

Bestellungen für Abonnemente sowie Adressänderungen von Abonnenten an:
Abonnentendienst SI+A, AVD Goldach, 9403 Goldach, Telefon 071 844 91 65

Adressänderungen von SIA-Mitgliedern an das SIA-Generalsekretariat, Postfach, 8039 Zürich

Anzeigen: Senger Media AG

Hauptsitz:	Filiale Lausanne:	Filiale Lugano:
Mühlebachstr. 43	Pré-du-Marché 23	Via Pico 28
8032 Zürich	1004 Lausanne	6909 Lugano-Casserate
Tel. 01 251 35 75	Tel. 021 647 72 72	Tel. 091 972 87 34
Fax 01 251 35 38	Fax 021 647 02 80	Fax 091 972 45 65

Druck
AVD Goldach, 9403 Goldach, Tel. 071 844 94 44

Ingénieurs et architectes suisses IAS
Erscheint im gleichen Verlag
Redaktion:
Rue de Bassenges 4, case postale 180, 1024 Ecublens,
Tel. 021 693 20 98, Fax 021 693 20 84

Abonnemente:	**Schweiz:**	**Ausland:**
1 Jahr	Fr. 148.- inkl. MWSt	Fr. 158.-
Einzelnummer	Fr. 8.70 inkl. MWSt, plus Porto	

Visualisierungen
Perspektiven • Fotomontagen • Präsentationen
DIGITAL BILD SERVICE
Werbe- & Inserat-Illustrationen • Messeplakate • Bautafeln • Homepage-Bilder • Architektur-Wettbewerbe
Kundenpräsentationen • Firmenportraits • Diashows
Jürg Bucher's **3D Studio**
Muraträssle 8, 9496 Balzers
Tel.&Fax 075 / 384 18 64
Natel: 079 / 276 44 69
E-mail: jbucher@spin.ch

Für kostenbewusste und zukunftsorientierte
Bauträgerschaften, Architekten und Generalunternehmer:
Flexibler und qualifizierter
BAUMANAGER
übernimmt projektbezogene Dienstleistungen im Bau-Ausführungsbereich.
Raum BE, FR, SO.
Ihre Anfrage wird gerne erwartet unter Chiffre SIA 49660 bei Senger Media AG, Postfach, 8032 Zürich.

Zürcher **CAAD-Architekturbüro** übernimmt jegliche Visualisierungsaufgaben: 3D-Darstellungen, Wettbewerbe, Verkaufsprospekte oder Baueingaben, Werk- und Detailpläne. Anfragen an Chiffre SIA 49267 an Senger Media AG, Postfach 8032 Zürich.

KV, Devisierungen, Bauleitungen
Durch erfahrenen Bauleiter, Tel. **077/41 50 41**

Lohn- und Gemeinkostenanalyse 1998

Die Auswertungen sind als Grundlagen für die Kalkulation und für die Honorierung von Dienstleistungen in Planerbüros unentbehrlich!
Preis CHF 251.-- (Mitglied SIA CHF 100.--) exkl. Porto.

Bestellung SIA: Fax 061/467 85 76
E-mail: auslieferung@schwabe.ch

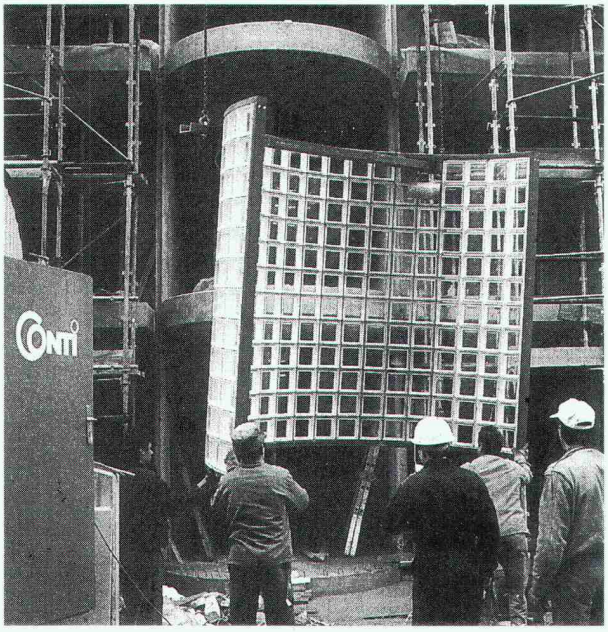

GLASBAUSTEINE
VORGEFERTIGTE WÄNDE UND DECKEN

CONTI

23101

42, route de Satigny - 1217 Meyrin
Tel. 022/341 40 81 - Fax 022/341 40 82

Überzeugende Lösungen in Stahl und Metall

(in ARGE)

Stahlbau
Metallbau
Anlagebau

JOSEF MEYER

JOSEF MEYER STAHL & METALL AG • CH-6032 EMMEN

RIB

Richtungsweisend
im Bauwesen

Jahr 2000 –
kein Problem!

STRATIS®
RIBTEC®
RIBCON®

Jetzt zugreifen!

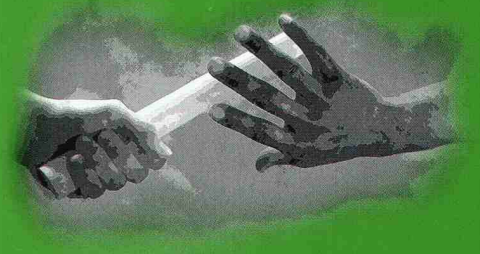

neu!
CAD mit ZEICON® 99
für Schalung/Armierung mit
integrierter Statik-Technologie
Voll-/Folgeversion **CHF 5.900,–/2.900,–**

neu!
Grundbaupaket
für Böschungen, Stützwände
und Unterfangungen
Voll-/Folgeversion **CHF 6.900,–/2.300,–**

neu!
FEM mit TRIMAS® *Expert*
für Platten, Scheiben, 3D-Rahmen
und Schalen
Voll-/Folgeversion **CHF 7.900,–/2.600,–**

Vollständig grafisch-interaktives Arbeiten
unter Windows® 95, 98 und NT.

Angebot gültig bis 15. Oktober 1999.
Alle Preise exkl. MwSt.

www.rib.ch

BURKHART Bauinformatik AG
6010-Kriens
Telefon 0 41/3 48 01 48
www.BURKHART.ch

wieser BAU INFORMATIK

Wieser Bauinformatik AG
9000-St. Gallen
Telefon 0 71/2 45 84 54
www.wieser-bauinformatik.ch

RIB
BAUSOFTWARE

ArchiCAD® 6.0

für Architekten im Informationszeitalter

Verfügbar für die Plattformen Windows 95/98/NT und MacOS!

Die neuen Funktionen von AC 6.0 schliessen eine direkte 3D-Bearbeitung, Datenbank-Links und eine Vielzahl von 2D-Entwurfswerkzeugen ein und bieten damit für jeden Aspekt der architektonischen Praxis die richtige Antwort.

GRAPHISOFT®

IHRE OFFIZIELLEN VERKAUFSPARTNER

WINTERTHUR/ST. GALLEN

Compas
Lagerhausstrasse 17, 8400 Winterthur
Telefon 052 269 05 20, Fax 052 269 05 25
E-mail info@compas.ch, www.compas.ch

Schulungscenter
Personal Computer School
Lagerhausstrasse 17, 8400 Winterthur
Telefon 052 269 05 00, Fax 052 269 05 15
E-mail info@pcs-school.ch, www.pcs-school.ch

ZÜRICH

mit Schulungscenter
ArchiMedia Bogatzki AG
Bahnstrasse 102, 8105 Regensdorf
Telefon 01 870 05 01, Fax 01 870 06 43
E-mail archimed@dial.eunet.ch
www.archimedia-ag.ch

Beratende Architekten, smact
Schärli Moser ArchiCAD Training
Staffelstrasse 12, 8045 Zürich
Telefon 01 280 51 41, Fax 01 280 51 58
E-mail cadinfo@smact.ch

LUZERN

mit Schulungscenter
KUNZ - EDV & Bürotechnik
Obergrundstrasse 94, 6005 Luzern
Telefon 041 311 27 37, Fax 041 311 27 44

BERN

mit Schulungscenter
Büro Messerli AG
Thunstrasse 43a, 3005 Bern
Telefon 031 350 47 47, Fax 031 352 13 88
E-mail info@messerli.ch, www.messerli.ch

DIREKTIMPORTEUR/VERKAUF

mit Schulungscenter
IDC AG
Langensandstrasse 74, 6005 Luzern
Telefon 041 368 20 70, Fax 041 368 20 79
E-mail mail@idc.ch, www.idc.ch

Die IDC AG ist seit 15 Jahren vom Hersteller autorisierter Direktimporteur und Generalunternehmer für ArchiCAD in der Schweiz und dem Fürstentum Liechtenstein.

ArchiCAD Hotline 041 368 20 80

www.archicad.ch oder www.idc.ch

IDC