Zeitschrift: Schweizer Ingenieur und Architekt
Herausgeber: Verlags-AG der akademischen technischen Vereine
Band: 117 (1999)
Heft: 40

Werbung

Nutzungsbedingungen
Die ETH-Bibliothek ist die Anbieterin der digitalisierten Zeitschriften auf E-Periodica. Sie besitzt keine Urheberrechte an den Zeitschriften und ist nicht verantwortlich für deren Inhalte. Die Rechte liegen in der Regel bei den Herausgebern beziehungsweise den externen Rechteinhabern. Das Veröffentlichen von Bildern in Print- und Online-Publikationen sowie auf Social Media-Kanälen oder Webseiten ist nur mit vorheriger Genehmigung der Rechteinhaber erlaubt. Mehr erfahren

Conditions d'utilisation
L'ETH Library est le fournisseur des revues numérisées. Elle ne détient aucun droit d'auteur sur les revues et n'est pas responsable de leur contenu. En règle générale, les droits sont détenus par les éditeurs ou les détenteurs de droits externes. La reproduction d'images dans des publications imprimées ou en ligne ainsi que sur des canaux de médias sociaux ou des sites web n'est autorisée qu'avec l'accord préalable des détenteurs des droits. En savoir plus

Terms of use
The ETH Library is the provider of the digitised journals. It does not own any copyrights to the journals and is not responsible for their content. The rights usually lie with the publishers or the external rights holders. Publishing images in print and online publications, as well as on social media channels or websites, is only permitted with the prior consent of the rights holders. Find out more

Download PDF: 29.07.2025

ETH-Bibliothek Zürich, E-Periodica, https://www.e-periodica.ch

Brücken in Stahl

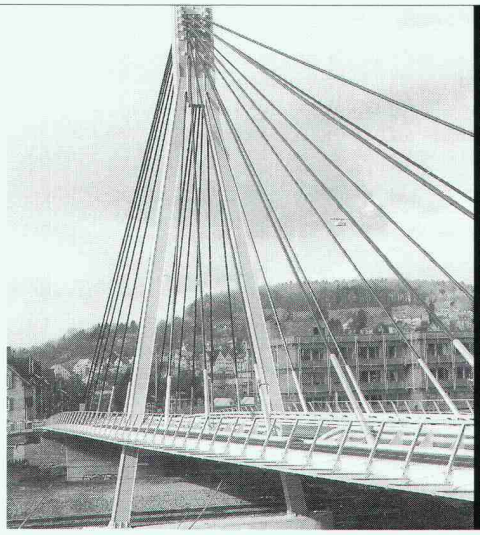

Projekt: Storchenbrücke Winterthur – Ingenieure: Höltschi + Schurter, Oerlikon

Nur mit diesem Baustoff sind die grössten Spannweiten möglich, dies mit Berücksichtigung der Wirtschaftlichkeit und des vorteilhaften Leistungsgewichtes. Stahl bietet eine nahezu unerschöpfliche Fülle von Möglichkeiten, Ihre Ideen zu verwirklichen.

Wir informieren Sie gerne kompetent und ausführlich.

Tuchschmid

Tuchschmid Engineering AG
Kehlhofstrasse 54, CH-8501 Frauenfeld

Telefon 052 728 81 11
Telefax 052 728 81 00

Pfahlfundationen

- Bohrpfähle
- Ortsbetonpfähle «DELTA»
- Vibro – Ortsbetonpfähle
- Vorfabrizierte Betonpfähle
- Holzpfähle
- Presspfähle für Unterfangungen
- Mikropfähle und Anker
- Wasserbauarbeiten

EGGSTEIN AG

Spezialgrundbau
Industriestrasse 16
6005 Luzern
Telefon 041 / 368 05 60

Wer macht was?

Abdichtungen

RASCOR AG, Wehntalerstrasse 11, 8165 Oberweningen
System Engineering für wasserdichte Bauten. Ausführungsunternehmen überall in Ihrer Nähe!
Zentrale Informationsstelle:
Tel. 01/857 11 11, Fax 01/857 11 00
E-Mail: info@rascor.ch
Internet: http://www.rascor.ch

RENESCO AG, Binzmühlestrasse 82
8050 Zürich, Tel. 01/301 10 11
Fax 01/301 10 31

SIKA AG, SikaBau, Geerenweg 9, 8048 Zürich,
Tel. 01/436 40 40, Fax 01/436 45 70
Niederlassungen in Aarau, Bern, Cadenazzo, Chur, Echandens, Luzern, Meyrin, Muttenz, Steg, St. Gallen

Akkreditiertes Baustoffprüfinstitut

IMP Bautest AG, Inst. für Mat.-Prüfung
Hauptstrasse 591, 4625 Oberbuchsiten
Tel. 062/3 899 899, Fax 062/3 899 890
Freiburgstrasse 25, 3280 Murten
Tel. 026/670 07 07, Fax 026/670 07 08

LPM AG
Tannenweg 10, 5712 Beinwil am See
Tel. 062/771 55 55, Fax 062/771 55 64

Akkreditiertes Baustoffprüflabor

VersuchsStollen Hagerbach AG
7320 Sargans
Tel. 081/725 31 71, Fax 081/725 31 70
www.vsh-ag.ch/ e-mail: vsh@vsh-ag.ch
VSH Baustoffprüflabor AG, 6454 Flüelen
Tel. 041/872 09 71, Fax 041/872 09 70

Akkreditiertes Prüflabor

GEOTEST AG
(s. Geologie – Geotechnik – Geophysik)

Akustik

Imhof Akustik AG Ingenieurbüro,
9043 Trogen
Internet www.imhof-akustik.ch
Tel. 071/340 00 20, Fax 071/340 00 21

Altlasten

BMG ENGINEERING AG
(s. anal. Labor)
Ifangstrasse 11, 8952 Schlieren
Tel. 01/732 92 92, Fax 01/730 66 22
Internet: http://www.bmgeng.ch

GEOTEST AG
(s. Geologie – Geotechnik – Geophysik)

Analytisches Labor

BACHEMA AG,
Analytische Laboratorien
Rütistrasse 22, 8952 Schlieren
Tel. 01/738 39 00, Fax 01/738 39 90
Wasser- und Bodenuntersuchungen

BMG UMWELTLABORS
(s. Altlasten)
Chemische Analytik, Probenahmen, Ökotoxikologie, Verfahrenstechnik
Ifangstrasse 11, 8952 Schlieren
Tel. 01/732 92 92, Fax 01/732 92 11
Internet: http://www.bmgeng.ch
BODEN & WASSERUNTERSUCHUNGEN

IMP Analytik (s. Umweltanalytik)

Ankerstahl

Gewinderolltechnik auf Stahl S 500/S 900
Edelstahl glatt – gerippt, Ankertechnik
AVT Anker + Vorspanntechnik AG
1712 Tafers, Telefon 026/494 20 44,
Fax 026/494 20 16

3Ankerstangen

STAHLTON AG
Riesbachstrasse 57, 8034 Zürich
Tel. 01/384 89 90, Fax 01/422 11 16

ArchiCAD/Bauadministration MAC+BAU auf Apple Macintosh/Windows

ArchiCAD/MAC+BAU für integrale Bauplanung. Umfassendes Kursangebot für ArchiCAD und MAC+BAU. Gerne beraten wir Sie unverbindlich.
IDC AG, L. Desserich,
Langensandstrasse 74, 6005 Luzern,
Tel. 041/368 20 70, Fax 041/368 20 79
www.idc.ch / E-Mail: mail@idc.ch

Architekturmodelle

SCHALK MODELLBAU AG
8050 Zürich, Tel. 01/302 64 11
5512 Wohlenschwil, Tel. 056/491 37 37

SCHNÜRIGER Modellbau,
8953 Dietikon, Überlandstrasse 16
Telefon 01/740 27 57

WASSMANN AG, MODELL- + PROTOTYPEN
5102 Rupperswil, Tel. 062/897 37 77
6430 Schwyz, Tel. 041 810 00 45

Architektur-Visualisierung

ARCHITRON-Zürich
Architektur und Künstliche Welten
Tel. 01/350 78 08, Internet: www.architron.ch

BUSINESS IMAGES AG
www.businessimages.ch
Badenerstr. 26, 5413 Birmenstorf (AG)
Tel. 056/210 1200, Fax: 056/210 1204

www.3D STUDIO.li, Digital Service
Tel. 075/384 18 64, info@3dstudio.li

ETTLIN & GRANDO GmbH, 8127 Forch
Tel. 01/982 22 00, Fax 01/982 22 23

MATHYS – AGV, Technopark Zürich
• Visualisierung • Simulation • Animation
Tel. 01/445 17 55, Fax 01/445 17 56
Internet: www.visualisierung.ch

Armierungsnetze und Distanzkörbe

RUWA Drahtschweisswerk AG,
3454 Sumiswald, Tel. 034/432 35 35
Internet: www.ruwa-ag.ch

Asbestentfernung Altlastensanierung

RAG REICHENBERGER AG, 6038 Gisikon,
Reuss-Strasse 9, Telefon 041/455 0 111

Baugrunduntersuchungen

GEOTEST AG
(s. Geologie – Geotechnik – Geophysik)

KIEFER + STUDER AG, 4153 Reinach BL
Geotech. SIA/USIC, Tel. 061/711 94 76

Bau-Informatik

INTERGRAPH:
Gesamtlösungen für die Baubranche:
- Anlagenbau
- Anlagenplanung und -betrieb
- Ingenieurwesen, Hoch- und Tiefbau
- Geographische Informationssysteme (GIS)

INTERGRAPH (Schweiz) AG
Thurgauerstrasse 40, 8050 Zürich
Tel. 01/308 48 48, Fax 01/308 49 19

Baukühlung/-lüftung Brandschutz im Tunnel

DMT-Gesellschaft für Forschung und Prüfung mbH
Franz-Fischer-Weg 61, D-45307 Essen
Tel. +49 201/172-1483,
Fax +49 201/172-1735
e-mail: Schlotte@dmt-fp.cubis.de

Bauliche Erneuerung Materialtechnologie Bauwerkssicherheit

KWH Bautechnologen AG
Ingenieure für Bauwerksinstandsetzung
Technopark Zürich, Tel. 01 445 19 19

WOLFSEHER UND PARTNER AG
Beratende Bauingenieure und Materialtechnologen Technologie-Zentrum
Webereistr. 68, 8134 Adliswil
Tel. 01/709 15 15, Fax 01/709 15 50
Büros Zürich, Bern, Basel, Baar

Wer macht was?

Bauphysik+Akustik
Eggenberger Bauphysik AG, 3401 Burgdorf
Tel. 034/422 87 66, Fax 034/422 24 15
Region Zürich Tel./Fax 056/406 61 68
Region Basel Tel./Fax 061/281 20 70
Region Fribourg Tel./Fax 026/674 24 30

Baustoffprüflabor
EUB Prüflabor für Erdbau, Umwelt und Baustoffe
Stauffacherstrasse 130A, 3014 Bern
Tel. 031/332 81 52, Fax 031/331 18 53
IMP Bautest AG (s. Betonlabor)

Bauteilbörse Zürich
Seconhand-Bauteile aller Art, vom Ersatzteil bis zu ganzen Gebäuden
Beratung, Planung, Vermittlung, Verkauf
www.btb.ch, Tel. 01/306 90 90, Fax 91

Bauthermographie/n50- und Luftdichtigkeitsmessungen
Bestandesaufnahmen, Kontrollen, Ortung von Luftleckstellen, GLOMET AG, Horgen
Tel. 01/725 75 76, Fax 01/725 75 14

Bauwerkserhaltung
E. WINKLER + PARTNER AG
Rikonerstrasse 4, 8307 Effretikon
Tel. 052/354 21 11, Fax 052/343 19 95
• Zustandserfassung • Zustandsbeurteilung • Potentialmessungen • Statik • Expertisen • Proj./Baul. von Instandsetzungen
Zweigniederlassungen:
Altdorf, Chur, Glarus, Herisau, Luzern, Sarnen, Schänis, Winterthur, Zürich, Zug

Bestandesaufnahmen
Architektur-Photogrammetrie
SCHENKEL VERMESSUNGEN AG,
Lindenbachstrasse 9, 8006 Zürich,
Tel. 01/361 07 00, Fax 01/361 56 48

Betonlabor
GEOTEST AG
(s. Geologie – Geotechnik – Geophysik)
IMP Bautest AG, Inst. für Mat.-Prüfung
Hauptstrasse 591, 4625 Oberbuchsiten
Tel. 062/389 98 99, Fax 062/389 98 90
Freiburgstrasse 25, 3280 Murten
Tel. 026/670 07 07, Fax 026/670 07 08

– Betonlabor – Strassenbaulabor
IMP Bautest AG
(s. akkreditiertes Baustoffprüfinstitut)

Betonbohren/Betonfräsen
SPALTENSTEIN HOCH + TIEFBAU AG
Schaffhauserstrasse 372, 8050 Zürich
Tel. 01/316 11 11

Beton- und Naturstein-Untersuchungen
LPM AG
(s. Akkreditiertes Baustoffprüfinstitut)

Betonsanierungen
RENESCO AG,
Binzmühlestrasse 82, 8050 Zürich,
Tel. 01/301 10 11, Fax 01/301 10 31
SIKA AG, SikaBau, Geerenweg 9,
8048 Zürich,
Tel. 01/436 40 40, Fax 01/436 45 70
Niederlassungen in Aarau, Bern, Cadenazzo, Chur, Echandens, Luzern, Meyrin, Muttenz, Steg, St.Gallen
SPALTENSTEIN HOCH + TIEFBAU AG
Schaffhauserstrasse 372,
8050 ZURICH, TELEFON 01/316 11 11

Boden- und Felsanker
AVT Anker + Vorspanntechnik AG
1712 Tafers, Tel. 026/494 20 44
Fax 026/494 20 16
STAHLTON AG
Riesbachstrasse 57, 8034 Zürich
Tel. 01/384 89 90, Fax 01/422 11 16

Brandschutz Brandabschottungen
RAG REICHENBERGER AG, 6038 Gisikon, Reuss-Strasse 9, Telefon 041/455 0 111

Brandschutzdämmungen
SCHNEIDER DÄMMTECHNIK AG
8401 Winterthur, Im Hölderli 26
Tel. 052/235 21 21, Fax 052/232 68 14

Briefkastenanlagen
Kehrer Metallbau AG,4123 Allschwil
Tel. 062/481 81 81, Fax 061/481 25 84

CAC/CAM für Stahl, Glas, Dach+Wand, Holz: bocad-3d
Integriertes CAD- und AV-System von bocad-Software GmbH, Am Umweltpark 7, D-44793 Bochum, Tel. 0049/234/65078 Fax 65079, www.bocad.de

CAD-Dienstleistung
Animation/Präsentation, Detailplanung, Werkplanung, Datenaustausch, Gebäudeaufmass etc.
HLT Domenig, 7203 Trimmis
Tel. 081/353 27 78, Natel 079/681 26 60, E-mail: bfa@bluewin.ch

Cofratol-Rohre
AVT Anker + Vorspanntechnik AG
1712 Tafers,
Tel. 026/494 20 44, Fax 026/494 20 16

MesserliCAD Elite NT auf PC BAUAD/EKP/FIBU/LOHN
Branchenspezifische Software für Architekten, Bauingenieure, Elektro-Installateure/-Planer, Integrales CAD, Bauadministration, Devisierung mit Kostenkontrolle. Ihr EDV-Partner im Bauwesen mit über 5000 Installationen IN DER SCHWEIZ.
ROLAND MESSERLI AG INFORMATIK,
CH-8957 Spreitenbach,
Tel. 056/402 12 55, Fax 056/402 14 55
E-Mail: info@messerlirol.ch
Internet: www.messerlirol.ch
Filialen in: Luzern, Basel, Bern, Lausanne

CAD ALLPLAN und ALLPLOT
Branchenspezifische Gesamtlösungen für Architekten und Bauingenieure
Nemetschek FIDES & Partner AG
Hertistrasse 2c, 8304 Wallisellen
Tel. 01/839 76 76, Fax 01/839 76 99
2501 Biel/Bienne
Tel. 032/328 15 80, Fax 032/322 93 16
PTO P. Petillo, 5212 Hausen b. Brugg
Tel. 056/442 12 32, Fax 056/442 25 36
CDS Bausoftware AG,
Bernecker Strasse 231, 9435 Heerbrugg
Tel. 071/727 94 94, Fax 071/727 94 95

CAD AutoCAD/*MGB* -Baucad
Gesamtlösungen für Bauingenieure und Architekten. Unverbindliche Vorführungen.
MGB Data AG, Rüti, Tel. 055/260 10 11
MGB Data AG, Chur, Tel. 081/250 56 46

CAD und Bauadministration für das Bauwesen
Vom einfachen Devisierungsmodul bis zur Elementmethode mit Verbindung zum CAD
HEINIGER & PARTNER AG,
8620 Wetzikon, Hofstrasse 96A,
Telefon 01/934 43 11, Fax 01/934 34 77

CAD Bauinformatik für Ingenieure + Architekten
Grösstes professionelles Softwareangebot • Statik • Grundbau • Devisierung • CAD, **CADdy** für Hoch- und Tiefbau: GEP • GIS • Strasse • Architektur, europaweit über 60 000 Installationen.
INGWARE GmbH, Bau-Informatik,
Seestrasse 78, 8703 Erlenbach,
Tel. 01/910 34 34, Fax 01/910 34 35
www.CADdy.ch / www.CADdy.de

CAD Speedikon, Strakon Facility Management
Das umfassende CAD-System für die Baubranche. Gesamtlösungen im Bereich Architektur, Ingenieurwesen und Facility Management. Flash, Fenas und Eccon-IPP für statische (und dynamische) Berechnungen. Alle Software-Module sind auf PC unter Windows NT oder UNIX verfügbar.
WALDER+TRÜEB ENGINEERING AG
Tannackerstrasse 2, 3073 Gümligen
Tel. 031/951 21 24, Fax 031/951 81 06
http://www.rzw.ch

CAD für Ingenieure mit STRATIS UND RIBTEC
WIESER BAUINFORMATIK AG
Rorschacherstr. 21, 9000 St.Gallen
Tel. 071/245 84 54, Fax 071/245 01 03
Branchenspezifische Lösungen für Hoch- und Tiefbau

V+Z CAD vom Architekten
VIFIAN + ZUBERBÜHLER AG
Architekturbüro, 8904 Aesch,
Telefon 01/737 38 11,
Marktleader mit AutoCAD • Einfach erlernbar • Stark im Entwurf • Effizient für Projekt/Werkpläne und Ausmass • Unverbindliche Vorführung

cadwork
CAD für Bauingenieure und Architekten
cadwork informatik AG, 4051 Basel,
Tel. 061/278 90 10, Fax 061/278 90 20

CAD, Scanning und Plotservice
aller Plan- und Dateiformate
CAD DATATECH AG, Baslerstrasse 96,
4123 Allschwil
Tel. 061/486 66 60, Fax 061/486 66 99

Dienstleistung
(s. CAD-Dienstleistung)

3D Studio VIZ/MAX
Business Images AG
(s. Architektur-Visualisierung)

Erschütterungen/Lärm/Dynamik/Messungen
GEOTEST AG (s. Geologie – Geotechnik – Geophysik)

Erschütterungen/Messungen
KIEFER + STUDER AG, 4153 Reinach BL
Geotech. SIA/USIC, Tel. 061/711 94 76

Expertisen an beschichteten Metallfassaden
Ausschreibungen und Beratungen
M. Harzenmoser; Schützenwiesweg 4,
9240 Uzwil
Tel. 071/951 76 76, Fax 071/951 58 13

Facility Management ALLFA und AutoFM
Beratung und Realisierung von Lösungen für den Gebäudeverwalter und Facility Manager
Nemetschek FIDES & Partner AG
Hertistrasse 2c, 8304 Wallisellen
Tel. 01/839 76 76, Fax 01/839 76 99

Feng Shui
Feng Shui Beratungen
Schweizerisches Institut für Europäisches Feng Shui, Postfach, 8424 Embrach
Tel. 01/881 79 88, Fax 01/881 79 87

Frischbetonkontrollen
LPM AG
(s. Akkreditiertes Baustoffprüfinstitut)

Geologie – Geotechnik – Geophysik
GEOTEST AG, 3052 Zollikofen BE,
Tel. 031/911 01 82, Fax 031/911 51 82
4587 Aetingen SO, 6374 Buochs NW,
1033 Cheseaux s.L. VD, 1700 Fribourg,
6048 Horw LU, 1920 Martigny VS,
9008 St. Gallen, 8008 Zürich

GIS: Beratung/Räumliche Datenanalyse
GEODATA Gfeller, CH-8640 Rapperswil
Tel. 055/214 36 30, Fax 055/214 36 31
geodata@bluemail.ch

Hebe- und Verschiebetechnik
HEBAG AG, 8405 Winterthur
Tel. 052/233 57 44, Fax 052/233 57 45
ITEN Bauunternehmung, Gebäudeverschiebungen + Hebetechnik, Postfach,
6315 Oberägeri, www.itenbau.ch
Tel. 041/754 54 54, Fax 041/754 54 55

Heizwände/Konvektoren
BORER TECHNIK AG
Industriezone 81, 4227 Büsserach
Tel. 061/785 61 11, Fax 061/785 61 12

Injektionen
RASCOR AG, Wehntalerstrasse 11,
8165 Oberweningen
System Engineering für wasserdichte Bauten. Ausführungsunternehmen überall in Ihrer Nähe!
Zentrale Informationsstelle:
Tel. 01/857 11 11, Fax 01/857 11 00
E-Mail: info@rascor.ch
Internet: http://www.rascor.ch
RENESCO AG, Binzmühlestrasse 82
8050 Zürich, Tel. 01/301 10 11
Fax 01/301 10 31
SIKA AG, SikaBau, Geerenweg 9,
8048 Zürich,
Tel. 01/436 40 40, Fax 01/436 45 70
Niederlassungen in Aarau, Bern, Cadenazzo, Chur, Echandens, Luzern, Meyrin, Muttenz, Steg, St.Gallen
SPALTENSTEIN HOCH + TIEFBAU AG
Schaffhauserstrasse 372, 8050 Zürich
Tel. 01/316 11 11

Injektionsanker und Pfähle
RUWA Drahtschweisswerk AG,
3454 Sumiswald, Tel. 034/432 35 35
Internet: www.ruwa-ag.ch

Isolierungen
SCHNEIDER DÄMMTECHNIK AG
8401 Winterthur, Im Hölderli 26
Tel. 052/235 21 21, Fax 052/232 68 14

Kellerfensterzargen und Kellerfenster
RUWA Drahtschweisswerk AG,
3454 Sumiswald, Tel. 034/432 35 35
Internet: www.ruwa-ag.ch

Klebebewehrungen
AVT AG, Mariahilfstrasse 51, 1712 Tafers
Tel. 026/494 20 44, Fax 026/494 20 16
RASCOR AG, Wehntalerstrasse 11,
8165 Oberweningen
System Engineering für wasserdichte Bauten. Ausführungsunternehmen überall in Ihrer Nähe!
Zentrale Informationsstelle:
Tel. 01/857 11 11, Fax 01/857 11 00
RENESCO AG, Binzmühlestrasse 82
8050 Zürich, Tel. 01/301 10 11
Fax 01/301 10 31
SIKA AG, SikaBau, Geerenweg 9,
8048 Zürich,
Tel. 01/436 40 40, Fax 01/436 45 70
Niederlassungen in Aarau, Bern, Cadenazzo, Chur, Echandens, Luzern, Meyrin, Muttenz, Steg, St.Gallen
SPALTENSTEIN HOCH + TIEFBAU AG
Schaffhauserstrasse 372, 8050 Zürich
Tel. 01/316 11 11
STAHLTON AG
Riesbachstr. 57, 8034 Zürich,
Tel. 01/384 89 70, Fax 01/422 11 16

Wer macht was?

Kranbau und Fördertechnik
Marti-Dytan AG, Dytan-Kranbau,
6048 Horw,
Tel. 041/209 61 61, Fax 041/209 61 62

Lärmbekämpfung und Akustik
INGENIEURBÜRO
MEYER & SCHALTEGGER AG
9000 St.Gallen, Singenbergstrasse 18,
Telefon 071/223 78 08,
Telefax 071/223 39 42

Lärmschutz
SCHNEIDER DÄMMTECHNIK AG
8401 Winterthur, Tel. 052/235 21 21
Lärmbekämpfung und Akustik, Beratung, Projektierung, Schallschutzanlagen, Messungen

SIEGFRIED KELLER AG, Lärmschutz,
Industriestrasse 45, 8304 Wallisellen
Tel. 01/839 65 50, Fax 01/839 65 80
y«laermschutz@siegfried-keller.ch»

Lärmschutz/Schallschutz
HBT-ISOL AG, 5620 Bremgarten
Tel. 056/648 41 11, Fax 056/648 41 18

Lüftungs- und Klimakomponenten
Hesco (Schweiz) AG
Walderstr. 125, 8630 Rüti/ZH
Tel. 055/250 71 11, Fax 055/ 250 73 10
www.hesco.ch, E-mail: hesco@hesco.ch
Luftdurchlässe, Linear- und Konvektorengitter, Brandschutzklappen, Volumenstromregler, Deckenkühlelemente, Laborlüftungssysteme

Materialprüfung
LPM AG
(s. Akkreditiertes Baustoffprüfinstitut)

Mauerentfeuchtungen
RASCOR AG, Wehntalerstrasse 11,
8165 Oberweningen
System Engineering für wasserdichte Bauten. Ausführungsunternehmen überall in Ihrer Nähe!
Zentrale Informationsstelle:
Tel. 01/857 11 11, Fax, 01/857 11 00

RENESCO AG, Binzmühlestrasse 82
8050 Zürich, Tel. 01/301 10 11
Fax 01/301 10 31

SIKA AG, SikaBau, Geerenweg 9,
8048 Zürich,
Tel. 01/436 40 40, Fax 01/436 45 70
Niederlassungen in Aarau, Bern, Cadenazzo, Chur, Echandens, Luzern, Meyrin, Muttenz, Steg, St.Gallen

Metall-Normtüren
BRANDER AG, 8162 Steinmaur
Tel. 01/853 06 22, Fax 01/853 06 75

Mineralfarben
KEIMFARBEN AG, 9435 Heerbrugg
Produktion, Vertrieb, Beratung,
Tel. 071/722 40 25, Fax 071/722 45 85

Natursteine
Eckardt Natursteine AG
Natursteinlieferungen und -arbeiten
8604 Hegnau-Volketswil,
Maiacherstrasse 44
Tel. 01/947 20 20, Fax 01/947 20 21
http://www.eckardt.ch

Gebr. Müller AG, 8732 Neuhaus SG
Tel. 055/286 30 00, Fax 055/282 42 50

J. & A. Kuster AG, 8807 Freienbach,
Tel. 01/784 25 25, Fax 01/785 04 52

Natursteinfassaden
Eckardt & Hofmann Naturstein-Bau AG,
8604 Hegnau-Volketswil,
Maiacherstrasse 44
Tel. 01/947 20 20, Fax 01/947 20 21
http://www.eckardt.ch

Neutralisation
PANGAS, Postfach, CH-6002 Luzern
Tel. 041-319 95 00, Fax 041-319 97 50
http//:www.pangas.ch, E-Mail:info@pangas.ch

PC-Schulung in Ihrem Büro
ALLPLAN-CAD, MesserliCAD u.a.
Internet, Microsoft, Stardivision u. v. mehr
HLM Domenig, 7203 Trimmis
Tel. 081/353 27 78, Natel 079/681 26 60, E-mail: bfa@bluewin.ch

Pfahlprüfungen
DE CERENVILLE GEOTECHNIQUE SA
1024 Ecublens, Telefon 021/691 24 91

GEOTEST AG
(s. Geologie – Geotechnik – Geophysik)

Poggenpohl Group (Schweiz) AG Küchen + Bäder
Schachenhof 4, 6014 Littau
Tel. 041/250 75 75, Fax 041/250 75 76

Potentialfeldmessungen Qualitätssicherung
ANDREAS STEIGER & PARTNER AG,
Beratende Bauingenieure SIA USIC,
Pilatusstrasse 30, 6003 Luzern,
Tel. 041 227 51 01, Fax 041 227 51 02

GEOTEST AG
(s. Geologie – Geotechnik – Geophysik)

IMP Bautest AG
(s. akkreditiertes Baustoffprüfinstitut)

KWH Bautechnologen AG,
Ingenieure für Bauwerksinstandsetzung,
Technopark Zürich, Tel. 01 445 19 19

Pumpen/Armaturen
KSB Zürich AG, 8031 Zürich
Tel. 01/272 99 33, Fax 01/272 66 76

Quellfassungen
Quellfassungen, Brunnstuben
O. Wyss AG, 3537 Eggiwil
Tel. 034/491 21 11, Fax 034/491 21 10

Sanitäre Anlagen, Spenglerei
Renovationen / Neubauten
Sämtliche Spezialarbeiten im Spengler- und Sanitärbereich.
FACKLAM GmbH
Hammerstrasse 174, 4057 Basel
Tel./ Fax 061/692 88 33

Schädlingsbekämpfung
RATEX, H. Fäh & Co. AG,
8026 Zürich, Militärstrasse 90
Tel. 01/241 33 33, Fax 01/241 32 20
http://www.ratex.ch,
e-mail:ratex@blue-win.ch

Schadstoffentfernung
Abbau von mit Giftstoffen belasteten Anlagen und Entseuchung von Gebäuden.
RAG REICHENBERGER AG, 6038 Gisikon
Reuss-Strasse 9, Tel. 041/455 0 111

Schallschutz- und Schwingungstechnik
HBT-ISOL AG,
Wohlerstrasse 41, 5620 Bremgarten
Tel. 056/648 41 11, Fax 056/648 41 18

Schreinerei, CNC, Formenbau
Bezzola & Cie. AG, 7550 Scuol
Tel. 081/864 94 44, Fax 081/864 10 48

Schulung
(s. PC-Schulung)

Schwimmbadplanung und -bau
Vivell & Co AG, 4616 Kappel SO
Tel. 062/216 45 25, Fax 062/216 40 59

Spielplatzgeräte
HAGS Oeko-Handels-AG,
Spielplatzeinrichtungen
Schuppisstrasse 13, 9016 St. Gallen
Tel. 071/288 05 40, Fax 071/288 05 21
www.hags.ch/E-mail: info@oeko-handels.ch

Spritzbeton
LAICH SA, 6670 Avegno
Spritzbeton, Gunit, Sandstrahlen
Tel. 091/796 17 22, Fax 091/796 25 54

RENESCO AG, Binzmühlestrasse 82
8050 Zürich, Tel. 01/301 10 11
Fax 01/301 10 31

SIKA AG, SikaBau, Geerenweg 9,
8048 Zürich,
Tel. 01/436 40 40, Fax 01/436 45 70
Niederlassungen in Aarau, Bern, Cadenazzo, Chur, Echandens, Luzern, Meyrin, Muttenz, Steg, St.Gallen

SPALTENSTEIN HOCH + TIEFBAU AG
Schaffhauserstrasse 372, 8050 Zürich
Tel. 01/316 11 11

Stahl- und Kunststoff-Fasern
RUWA Drahtschweisswerk AG,
3454 Sumiswald, Tel. 034/432 35 35
Internet: www.ruwa-ag.ch

Stahlfaserbeton
Dramix®-Stahldrahtfasern ISO 9001 für
- Spritzbeton im Tunnelbau
- Fels- und Baugrubensicherungen
- Bodenplatten und Überzüge
- Wohnungsbau, Betonfertigteile

Bekaert (Schweiz) AG, 5400 Baden
Telefon 056/221 56 60,
Telefax 056/221 56 66

FINIBATI AG,Bahnhofplatz 9, 2502 Biel
Tel. 032/327 25 60, Fax 032/327 25 67

Strassenbaulabor
EMPA Dübendorf, CH-8600 Dübendorf,
Abteilung 113, Strassenbau/Abdichtungen
Tel. 01/823 55 11, Fax 01/821 62 44
www.empa.ch/abt 113

IMP Bautest AG, Inst. für Mat.-Prüfung
Hauptstrasse 591, 4625 Oberbuchsiten
Tel. 062/389 98 99, Fax 062/389 98 90
Freiburgstrasse 25, 3280 Murten
Tel. 026/670 07 07, Fax 026/670 07 08

Strömungsberechnungen/ CFD
Luftströmungen in Räumen, Gebäuden und Umgebung für Energie, Komfort, Sicherheit
AIR FLOW CONSULTING ALOIS SCHAELIN,
Langmauerstrasse 109, 8006 Zürich,
Tel. 01/350 35 95, Fax 01/350 35 96

Taucherarbeiten/Wasserbauarbeiten
WILLY STÄUBLI ING. AG,
8045 Zürich, Grubenstrasse 2,
Telefon 01/462 12 33
Sämtliche Spezialarbeiten im Über- und Unterwasserbereich

Trennwände und Kabinenanlagen, Vitrinenbau
CHRISTEN + PARTNER AG,
Projektierung, Design und Bau von mobilen Kabinen- und Trennsystemen in Glas, Metall und Holz.
4461 Boeckten,
Tel. 061/981 55 81, Fax 061/981 55 83

Trennwände • Werkkabinen
Leicht verstellbare Blättler-Trennwände
TREWAG AG, Industriestrasse 1,
8117 Fällanden, Telefon 01/825 43 85

Treppen
COLUMBUS-TREPPEN AG
9245 Oberbüren,
Telefon 071/955 96 00,
Telefax 071/955 96 60
Spindel-, Wangen-, Estrich-Spezialtreppen aus Holz und Stahl

Trocknung
siehe Entfeuchtung (Wasserschaden-Sanierung, Isolations-Trocknung)

Umweltanalytik
BACHEMA AG,
Analytische Laboratorien,
Rütistrasse 22, 8952 Schlieren,
Tel. 01/738 39 00, Fax 01/738 39 90
Wasser- und Bodenuntersuchungen

BMG UMWELTLABORS
(s. Analytisches Labor)

IMP Analytik
Hauptstrasse 591, 4625 Oberbuchsiten
Tel. 062/3 899 899, Fax 062/3 899 890
Freiburgstrasse 25, 3280 Murten
Tel. 026/670 07 07, Fax 026/670 07 08

Umweltverträglichkeitsprüfung
GEOTEST AG
(s. Geologie – Geotechnik – Geophysik)

Unterquerungsarbeiten/ Microtunneling/Schlagvortrieb mit Stahl-, Beton-, Eternit- und Kunststoffrohren bis ø 1200 mm/bis 150 m Länge
TRENCHAG AG, 8305 Dietlikon
Tel. 01/833 22 05, Fax 01/833 22 45

Virtuelles Büro ALLaskaEDM
Electronic Document Management: Standortunabhängige Daten- und Projekt-Verwaltung.

Nemetschek FIDES & Partner AG
Hertistrasse 2c, 8304 Wallisellen
Tel. 01/839 76 76, Fax 01/839 76 99

Visualisierung
MATHYS – AGV, Technopark Zürich
(siehe Architektur-Visualisierung)

Vorspanntechnik
AVT Anker + Vorspanntechnik AG,
1712 Tafers
Tel. 026/494 20 44, Fax 026/494 20 16

FREYSSINET AG, 8306 Brüttisellen,
Tel. 01/834 00 36, Fax 01/834 00 38

STAHLTON AG
Riesbachstrasse 57, 8034 Zürich
Tel. 01/384 89 90, Fax 01/422 11 16

VSL (Schweiz) AG, Lyssach
Tel. 034/447 99 11, Fax 034/445 43 22

Wasseraufbereitung/ Abwassertechnik
Culligan-Zier AG, 8422 Pfungen
Tel. 052/315 38 21, Fax 052/315 28 04

Wasserfassungen
O. Wyss AG (s. Quellfassungen)

Wärmepumpen
Stiebel Eltron AG, 4133 Pratteln
Netzibodenstr. 23c,
Tel. 061/816 93 33, Fax 061/816 93 44

Zeichnungsbüro
Plan- und Detailbearbeitung im Ingenieur-Hochbau/Devisierung,
Jürg Wichser – Bautechnisches Büro,
Bahnstrasse 41, 8400 Winterthur
Tel. 052/232 94 54, Fax 052/213 01 41