Zeitschrift: Schweizer Ingenieur und Architekt
Herausgeber: Verlags-AG der akademischen technischen Vereine
Band: 117 (1999)
Heft: 43

Werbung

Nutzungsbedingungen
Die ETH-Bibliothek ist die Anbieterin der digitalisierten Zeitschriften auf E-Periodica. Sie besitzt keine Urheberrechte an den Zeitschriften und ist nicht verantwortlich für deren Inhalte. Die Rechte liegen in der Regel bei den Herausgebern beziehungsweise den externen Rechteinhabern. Das Veröffentlichen von Bildern in Print- und Online-Publikationen sowie auf Social Media-Kanälen oder Webseiten ist nur mit vorheriger Genehmigung der Rechteinhaber erlaubt. Mehr erfahren

Conditions d'utilisation
L'ETH Library est le fournisseur des revues numérisées. Elle ne détient aucun droit d'auteur sur les revues et n'est pas responsable de leur contenu. En règle générale, les droits sont détenus par les éditeurs ou les détenteurs de droits externes. La reproduction d'images dans des publications imprimées ou en ligne ainsi que sur des canaux de médias sociaux ou des sites web n'est autorisée qu'avec l'accord préalable des détenteurs des droits. En savoir plus

Terms of use
The ETH Library is the provider of the digitised journals. It does not own any copyrights to the journals and is not responsible for their content. The rights usually lie with the publishers or the external rights holders. Publishing images in print and online publications, as well as on social media channels or websites, is only permitted with the prior consent of the rights holders. Find out more

Download PDF: 30.07.2025

ETH-Bibliothek Zürich, E-Periodica, https://www.e-periodica.ch

Das bietet kein anderer Dorn! Er übersteht jederzeit mind. 2 Mio. Lastwechsel:

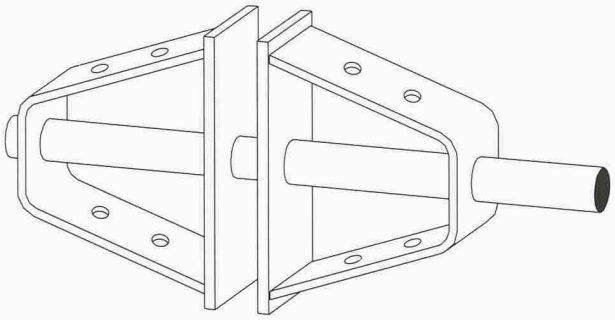

Typ DNC

EGCO dorn

Hochbelastbarer Dorn in hochfestem Material, neue Geometrie zur optimalen Krafteinleitung, noch nie dagewesene Kraftübertragung bei minimalsten Bauteilstärken – mit dem Egco-Dorn-Programm erzielen Sie in jedem Fall eine über der Norm liegende Sicherheit! Wir produzieren für Sie ISO-9001-zertifiziert, liefern direkt auf die Baustelle und fakturieren über den Stahl- und Baufachhandel.

DIBT Zulassung Z-15.7-112 vom 26.8.98 Deutsches Institut für Bautechnik Berlin

In Deutschland erhalten Sie unsere Dorne unter dem Namen Eurodorn

Neue Egco Logistik:
franko Talbahnstation innert 24 bis max. 48 Std. verfügbar

EGCO
Die professionelle Lösung

Egco AG, Industriestrasse 38, 3178 Bösingen, Telefon 031 740 55 55, Telefax 031 740 55 56, E-Mail technik@egco.ch, E-Mail admin@egco.ch

---

ISOTON®
Der gute Ton im Element

Der grosse Backstein mit erstaunlichen Druckfestigkeiten und Wärmeleitzahlen. Leicht und baubiologisch wertvoll.

- ❑ für innovatives Bauen
- ❑ für rationelles Bauen
- ❑ für ökologisches Bauen
- ❑ für wirtschaftliches Bauen

Fordern Sie unser Informationsmaterial über ISOTON® an!

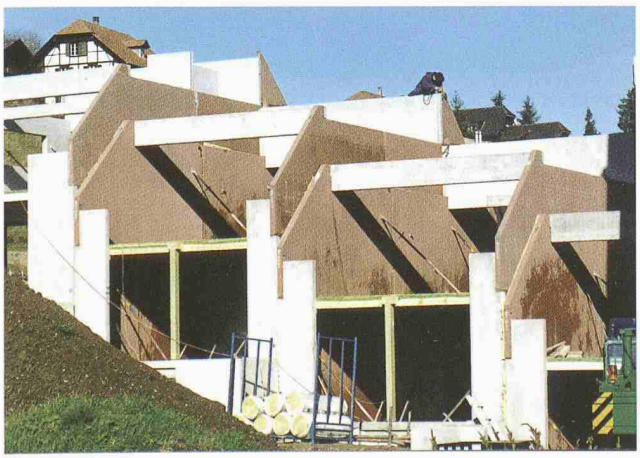

E. Bernasconi AG
Alte Lyssstrasse 21
3270 Aarberg

Telefon: 032 392 45 11
Telefax: 032 392 50 56
E-mail: ebag@element.ch
www.element.ch

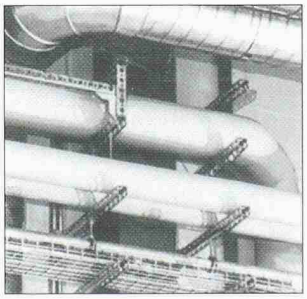

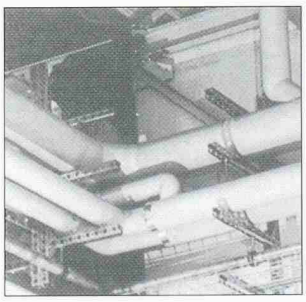

MULTIFIX Schienenmontagesystem LANZ MULTIFIX Rohrschellen NEU

Für die saubere, platz- und kostensparende **koordinierte Installation** der Elektro-, Sanitär-, HLK- und Medienleitungen in Industrie-, Verwaltungs- und Zweckbauten ist MULTIFIX:

- Schnell und professionell montierbar
- Einfach zu planen: wenig Systemteile. Hoch belastbar.
- Abrutschsicher verzahnt. ACS schockgeprüft 3 bar
- Nur 4 Rohrschellen für 15 – 115 mm ø

Fortschrittlich planen und montieren: MULTIFIX! (pat.)
LANZ für Beratung, Offerte und preisgünstige Lieferung:

lanz oensingen ag Tel. 062 388 21 21 Fax 062 388 24 24

- ☐ **Das MULTIFIX Schienenmontagesystem und die MULTIFIX Rohrschellen** interessieren mich! Bitte senden Sie Unterlagen.
- ☐ Könnten Sie mich besuchen? Bitte tel. Voranmeldung!

KT 06

Name/Adresse/Tel.

lanz oensingen ag
CH-4702 Oensingen · Tel. ++41 062/388 21 21

NR.1 FÜR GEOSYNTHETICS

Enkadrain® Die meistverwendeten Drainagematten in Schweizer Baugruben.
Enkadrain® CK: Filter-, Sicker- und Schalungsmatten.
Enkadrain ist in jedem Fall die richtige und **preisgünstigste Bauwerksdrainage** zur sicheren Ableitung maximaler Wassermengen.
® Eingetr. Warenzeichen der Colbond Geosynthetics GmbH (zertifiziert nach ISO 9001)

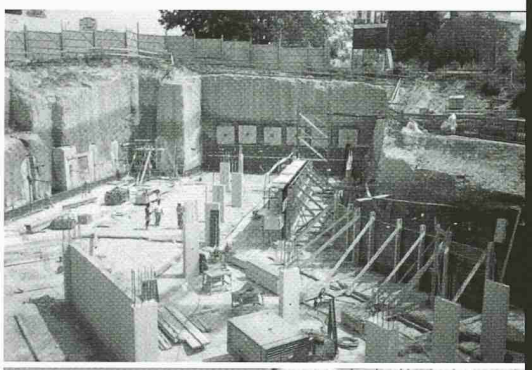

NEU!
TERRAM
Vliesstoffe zum Trennen, Filtern und Schützen.

Konkurrenzlose
Preise
im Verhältnis zu den
Qualitäten.
Technisch versierte
Planung
und
Beratung.
Weltweiter
Know-how-Transfer
(Acordis/Colbond Geosynthetics, HUESKER)
Verlangen Sie den
Beweis.

SCHOELLKOPF AG
Schaffhauserstr. 265
8057 Zürich
Tel. 01/312 16 16
Fax 01/312 16 26
Verkauf auch durch den Baumaterialhandel

HaTe® HaTelit®, Fortrac®, Stabilenka®, Comtrac®, Incomat®, NaBento®.
Das breiteste Programm zum Sichern, Schützen, Trennen, Dränen, Filtern und Armieren im **Erd-, Grund-, Deponie-, Wasser- und Verkehrswegebau.** Anforderungsgerecht und **kostengünstig.**
® Eingetr. Warenz. der Huesker Synthetic, Gescher/BRD (zertifiziert nach ISO 9001)

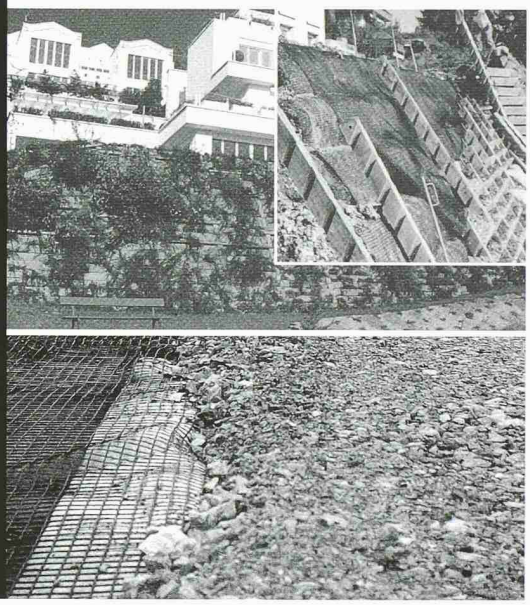

Gestalten Sie ihr Objekt mit Grün.

Für Gratis-Infomaterial oder eine unverbindliche Beratung.
Rufen Sie uns an!

optigrün®
...begrünt Dächer, Balkone & Terrassen

GETRAG AG 8546 Kefikon, Tel. 052/369 03 03, Fax 052/369 03 09, m.greuter@getrag.ch

Wir **danken** allen unseren Lieferanten, zu denen wir in den vergangenen zehn Jahren eine partnerschaftliche Beziehun pflegen durften.

Auf eine **weiterhin**

■ Bauabdichtungen ■ Kunstharz-Bodenbeläge ■ Beschichtungen ■ Injektion

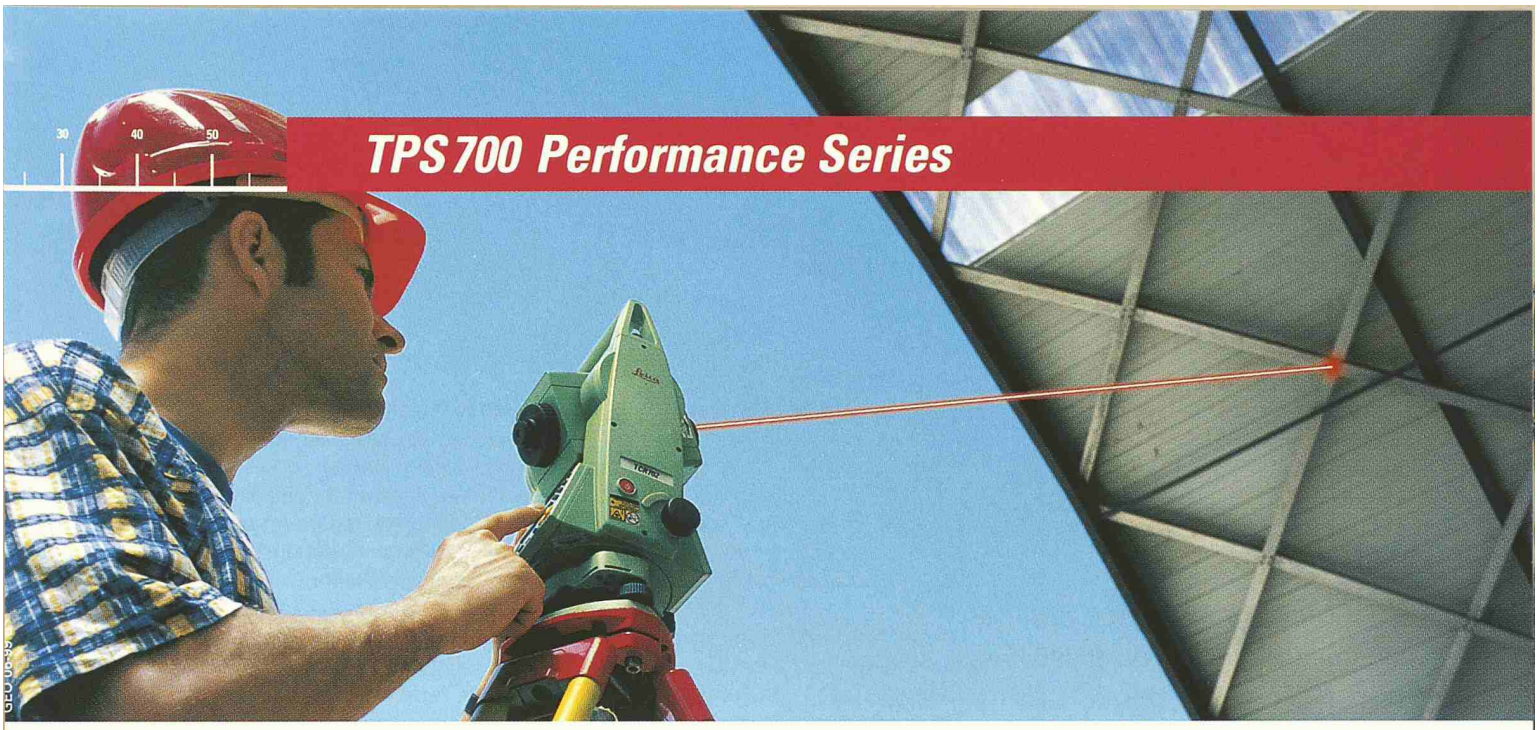

Ihr cleverstes Arbeitspferd: Mit TPS700 Performance Series von Leica Geosystems überwinden Sie sämtliche Hindernisse – schneller, intelligenter und ohne Reflektor. Die cleverste Lösung für Ihre Messaufgaben: Der neue TPS700 Tachymeter mit reflektorlos messendem Distanzmesser. Robust, leicht und einfach zu bedienen. Schnell und präzis beim Messen. Mehr Information jetzt bei Leica Geosystems AG.

Leica Geosystems AG, Kanalstrasse 21, CH-8152 Glattbrugg, Tel. +41 1 809 33 11, Fax +41 1 810 79 37, www.leica-geosystems.com
Leica Geosystems SA, Rue de Lausanne 60, CH-1020 Renens, Tél. +41 21 635 35 53, Fax +41 21 634 91 55, www.leica-geosystems.com

Leica

MADE TO MEASURE

bauen sie auf
die neue internetapplikation für
lohnabrechnungen

e-payroll

www.e-payroll.ch

Ab dem 1. Januar 2000 gibt es die Lohnanwendung im Internet. Damit können Sie ohne Vorkenntnisse die Lohnabrechnung, wann und wo immer Sie wollen, einfach und direkt erledigen. Sie benötigen dazu weder ein spezielles Software-Paket noch entstehen Ihnen Einschreibegebühren. Das Einzige, was Sie brauchen, ist ein PC mit Internetanschluss. Die Gebührenabrechnung erfolgt zusammen mit der Überweisung via Post oder Bank.

einfach • sicher • günstig

Das Ganze können Sie vorher testen: www.e-payroll.ch – und los geht's.

SORECO Web Services AG
Ringstr. 7 • 8603 Schwerzenbach
HOTLINE: 0900-901-111
EIN UNTERNEHMEN DER SORECO group

10 Jahre

gute Partnerschaft!

Klebebewehrung ■ Betonsanierungen ■ Bautenschutz

Zertifiziertes Qualitätsmanagementsystem TÜV SCHWEIZ Reg. Nr. 96-216-0614 EN ISO 9002

BAU PARTNER AG

Spezialisten für Problemlösungen.

BAU PARTNER AG
Vogelaustrasse 48, 8953 Dietikon
Telefon 01-742 00 11, Telefax 01-742 00 20
Filiale: 8964 Rudolfstetten AG

pom+LM95

Die professionelle EDV-Unterstützung für das Leistungsmodell 95 nach SIA

pom+Consulting AG

Technopark Zürich
Technoparkstrasse 1
8005 Zürich
Telefon 01 445 28 60
Telefax 01 445 28 55
www.pom.ch

pom+LM95 unterstützt den **Bauherrn**, den **Gesamtleiter** und die übrigen **Planer** im Planerteam bei der Ausschreibung, Kalkulation, Offertstellung, Offertanalyse, Vertragsausgestaltung und -abwicklung sowie der Nachkalkulation.

Bestellen Sie jetzt die Demoversion für Win 95/98 oder NT4.0!

pom+LM95
Highlights und Funktionen
- Definition und Bewirtschaftung von Leistungsmodulen im benutzerspezifischen Katalog
- Ziel- und ergebnisorientierter Leistungsbeschrieb mit projektspezifischen Leistungsmodulen
- Erstellung der Ausschreibungsunterlagen für das Planerteam
- Stufengerechte Kalkulation und Nachkalkulation von Aufwand und Nebenkosten pro Teilleistungsträger, Modul und Phase mit übersichtlichen Kalkulationstabellen
- Einfacher Datentransfer im Planerteam und zwischen Bauherr und Planerteam
- Zusammenfassen der einzelnen Kalkulationen zu einem Angebot
- Offertvergleiche zwischen Planerteams oder einzelnen Planern
- Rationelle Vertragsausarbeitung für die Verträge gemäss SIA (Durchstreichen von Originalvertragstexten und Einfügen eigener Texte möglich)
- Formatierungsmöglichkeiten zur individuellen Gestaltung von Tabellen

Erfolgreich inserieren im «Schweizer Ingenieur und Architekt»