Zeitschrift: Tec21
Herausgeber: Schweizerischer Ingenieur- und Architektenverein
Band: 127 (2001)
Heft: 16/17: Elektrosmog

Werbung

Nutzungsbedingungen
Die ETH-Bibliothek ist die Anbieterin der digitalisierten Zeitschriften auf E-Periodica. Sie besitzt keine Urheberrechte an den Zeitschriften und ist nicht verantwortlich für deren Inhalte. Die Rechte liegen in der Regel bei den Herausgebern beziehungsweise den externen Rechteinhabern. Das Veröffentlichen von Bildern in Print- und Online-Publikationen sowie auf Social Media-Kanälen oder Webseiten ist nur mit vorheriger Genehmigung der Rechteinhaber erlaubt. Mehr erfahren

Conditions d'utilisation
L'ETH Library est le fournisseur des revues numérisées. Elle ne détient aucun droit d'auteur sur les revues et n'est pas responsable de leur contenu. En règle générale, les droits sont détenus par les éditeurs ou les détenteurs de droits externes. La reproduction d'images dans des publications imprimées ou en ligne ainsi que sur des canaux de médias sociaux ou des sites web n'est autorisée qu'avec l'accord préalable des détenteurs des droits. En savoir plus

Terms of use
The ETH Library is the provider of the digitised journals. It does not own any copyrights to the journals and is not responsible for their content. The rights usually lie with the publishers or the external rights holders. Publishing images in print and online publications, as well as on social media channels or websites, is only permitted with the prior consent of the rights holders. Find out more

Download PDF: 17.07.2025

ETH-Bibliothek Zürich, E-Periodica, https://www.e-periodica.ch

VORSCHAU

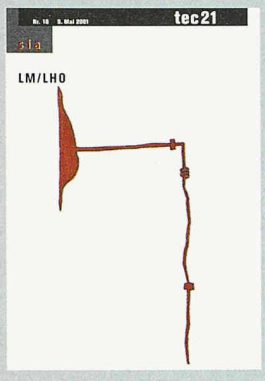

Heft 18, 4. Mai 2001

Neues Leistungsmodell und Leistungs- und Honorarordnung SIA

IM GLEICHEN VERLAG ERSCHEINT
Ingénieurs et architectes suisses IAS
Rue de Bassenges 4
1024 Ecublens
Telefon 021 693 20 98, Fax 021 693 20 84

IAS 7
Numéro spécial
La construction de la A1 entre Yverdon et Payerne

FHBB Fachhochschule beider Basel
Nordwestschweiz

Departement Bau, Weiterbildung
CH-4132 Muttenz

Kommunikation nach Aussen

PR & Marketing

Bau

Marketing, Werbung und PR sind für viele PlanerInnen tabu und mit Vorurteilen belegt. Gute Kommunikation ist aber auch im Planungsbüro ein Muss.
Dieser Kurs zeigt Ihnen, wie Sie sich selbst verbessern können. Sie erstellen ein eigenes PR Konzept, lernen besser reden und präsentieren und können mit den verschiedenen Medien umgehen.

Vier ganze Tage, jeweils mittwochs, in Basel beim Bahnhof SBB
16. und 30. Mai, 13. und 27. Juni 2001
Kosten: Fr. 1'200.– (SIA Mitglieder Fr. 1'080.–)
Anmeldeschluss: 2. Mai 2001

Information und Anmeldung: Tel. 061 467 45 45
www.fhbb.ch/wbbau

Schweizer Premiere

OPTIWIN, das erste passivhaus-taugliche Energiesparfenster der Schweiz, von **1a hunkeler**.

1a hunkeler
Der Fenster- und Holzbauer

Postfach, 6000 Luzern 6
Fon 041 420 53 53, www.1a-hunkeler.ch

www.BauStatik.ch

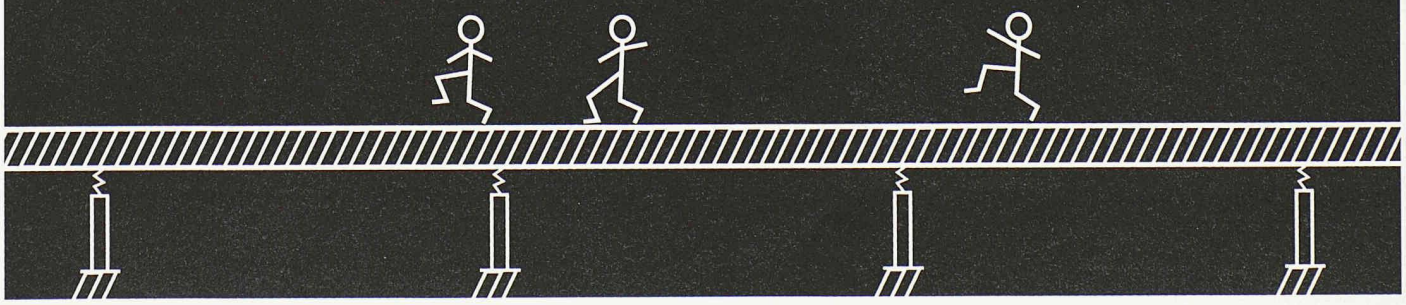

Feuchtigkeit

Hohe Luftfeuchtigkeit – die unsichtbare Gefahr für Lagergüter, Mobiliar und Gebäude

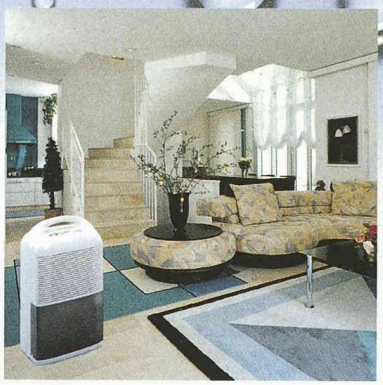

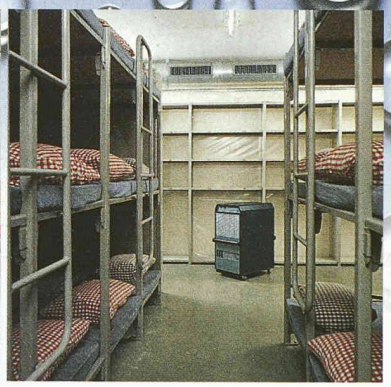

Wir haben das Fachwissen, die Erfahrung und die Geräte für eine zuverlässige und dauerhafte Trockenhaltung von privaten oder gewerblichen Räumen.

Dank den neuen Adsorptions-Entfeuchtern meistern wir auch Extrem-Situationen, wie tiefe Temperaturen und sehr niedrige Feuchtigkeit.

Die energiesparenden Secomat-Wäschetrockner für Ein- und Mehrfamilienhäuser verhindern wirksam Feuchteschäden.

KRÜGER

...und ausserdem bei Krüger:

- Luftentfeuchtung in Gewerbe und Industrie
- Klimatisierung für Verkaufs- und Gewerberäume
- Bauaustrocknung und Winterbauheizung
- Kühlung und Heizung für Festzelte
- Wasserschaden-Sanierung

Krüger + Co.AG

9113	Degersheim SG	071 372 82 82
8500	Frauenfeld TG	052 730 11 30
8855	Wangen SZ	055 450 60 80
7205	Zizers GR	081 300 62 62
7503	Samedan GR	081 852 56 85
8157	Dielsdorf ZH	01 853 25 50
6353	Weggis LU	041 392 00 80
4203	Grellingen BL	061 745 98 98
3110	Münsingen BE	031 720 20 00
1072	Forel VD	021 781 07 81
6596	Gordola TI	091 735 15 85

www.krueger.ch