Zeitschrift: Tec21
Herausgeber: Schweizerischer Ingenieur- und Architektenverein
Band: 132 (2006)
Heft: 20: Form geben

Werbung

Nutzungsbedingungen
Die ETH-Bibliothek ist die Anbieterin der digitalisierten Zeitschriften auf E-Periodica. Sie besitzt keine Urheberrechte an den Zeitschriften und ist nicht verantwortlich für deren Inhalte. Die Rechte liegen in der Regel bei den Herausgebern beziehungsweise den externen Rechteinhabern. Das Veröffentlichen von Bildern in Print- und Online-Publikationen sowie auf Social Media-Kanälen oder Webseiten ist nur mit vorheriger Genehmigung der Rechteinhaber erlaubt. Mehr erfahren

Conditions d'utilisation
L'ETH Library est le fournisseur des revues numérisées. Elle ne détient aucun droit d'auteur sur les revues et n'est pas responsable de leur contenu. En règle générale, les droits sont détenus par les éditeurs ou les détenteurs de droits externes. La reproduction d'images dans des publications imprimées ou en ligne ainsi que sur des canaux de médias sociaux ou des sites web n'est autorisée qu'avec l'accord préalable des détenteurs des droits. En savoir plus

Terms of use
The ETH Library is the provider of the digitised journals. It does not own any copyrights to the journals and is not responsible for their content. The rights usually lie with the publishers or the external rights holders. Publishing images in print and online publications, as well as on social media channels or websites, is only permitted with the prior consent of the rights holders. Find out more

Download PDF: 17.07.2025

ETH-Bibliothek Zürich, E-Periodica, https://www.e-periodica.ch

DAS BAUGESPANN – IHRE VISITENKARTE

Montage
Demontage
Vermietung
Vermessung

www.keller-steiner.ch

KELLER
+STEINER AG
BAUPROFILE

Industrie Breite 5615 Fahrwangen
Tel. 056 667 36 27 Fax 056 667 35 27

Preisgünstig – Ausführungen in diversen Kantonen

Kunstharz Steinholz
Hartbeton
fugenlose Böden

nach individuellen Gegebenheiten
und Bedürfnissen, mit langjähriger Erfahrung
„massgeschneidert" verlegt.

seit 1898
Tannwaldstrasse 62
4601 Olten
Telefon 062 296 33 33
Telefax 062 296 33 37
www.eubolith.ch

Euböolithwerke AG

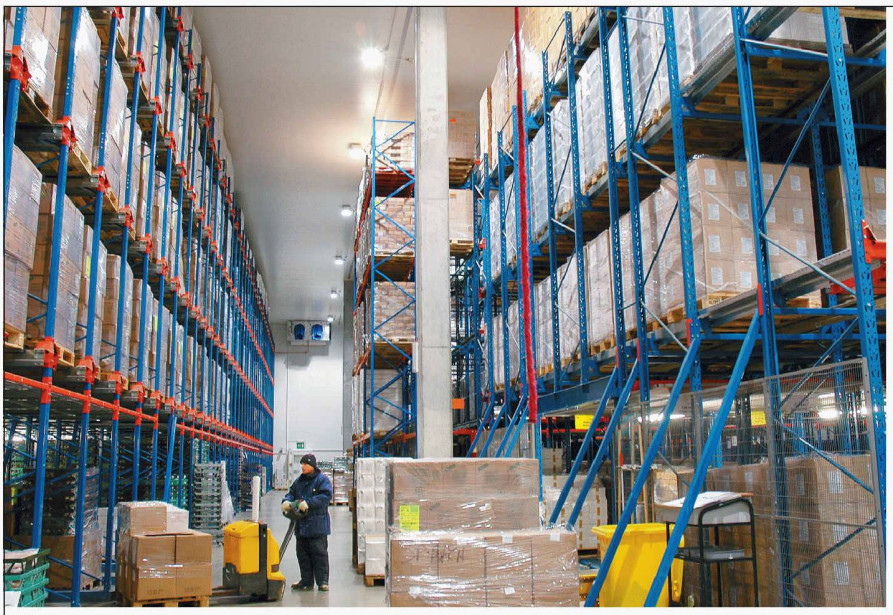

Linde
LKS KälteSchweiz

Qualität misst sich immer an den Ansprüchen der Kundschaft.
Darum ist für Sie auch nur das Beste gut genug – von Linde, der Schweizer Nummer eins in der Kältetechnik!

frisch ist cool!

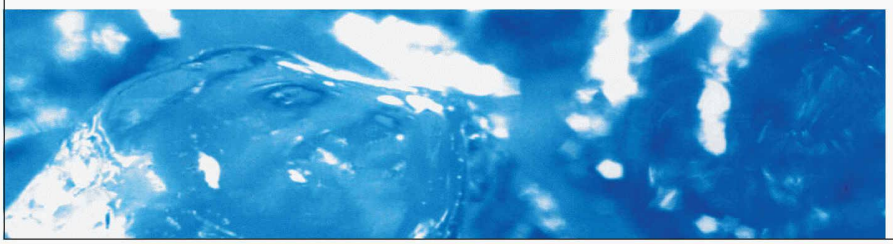

LKS KälteSchweiz AG
Netzibodenstrasse 32 4133 Pratteln
Telefon: 061 816 66 66 Telefax: 061 816 66 00
www.lks-kaelte.ch

prolux

LAMBADA
Sanfte Kurven mit viel Temperament.

Der neue Badheizkörper von Prolux besticht durch ausgefallenes Design und praktische Vorteile in einem. Die aussergewöhnlich schöne Schlangenform erlaubt auch eine aussergewöhnliche Nutzung. Die Handtücher lassen sich beim **LAMBADA** einfach über einen der vielen Rohrbogen einschieben.

Durch seine sanften Rundungen und die gerade Vorderfront sorgt er nicht nur für optische Reize, sondern schützt auch vor Verletzungen.

Prolux Heizkörper AG
Industriestrasse 23, CH-9320 Arbon, Telefon 071 447 48 48

«

Suchen Sie die Bank, wo in nachhaltigen Wohnbau investiert wird?

ALTERNATIVE BANK
Die Bank für eine andere Schweiz.

c.p.a.

Ich möchte mich an der zukunftsorientierten Geschäftspolitik der ABS beteiligen. Bitte senden Sie mir:

- ☐ Informationsmaterial
- ☐ Kontoeröffnungsantrag
- ☐ Broschüre «Die ABS-Hypothek»

Name

Adresse

PLZ/Ort tec21:0616

Talon an: Alternative Bank ABS | Leberngasse 17 | Postfach 4601 Olten | Tel. 062 206 16 16 | contact@abs.ch | www.abs.ch

Alles nur Schall und Rauch.

Ausgenommen: Brandschutztüren und -verglasungen von Schweizer.

Die Brandschutztüren, die Schiebe-Brandschutztüren sowie die Festverglasung von Schweizer sind EMPA-getestet und VKF-zertifiziert und damit garantiert sicher. Zudem wirken sie mit ihren schlanken Profilen und dem hohen Glasanteil sehr elegant.

Ernst Schweizer AG, Metallbau, 8908 Hedingen
Tel. 044 763 61 11, Fax 044 763 61 19
www.schweizer-metallbau.ch

Schweizer

Neue Dimensionen im Rückbau

Arbeitshöhe bis 42 Meter

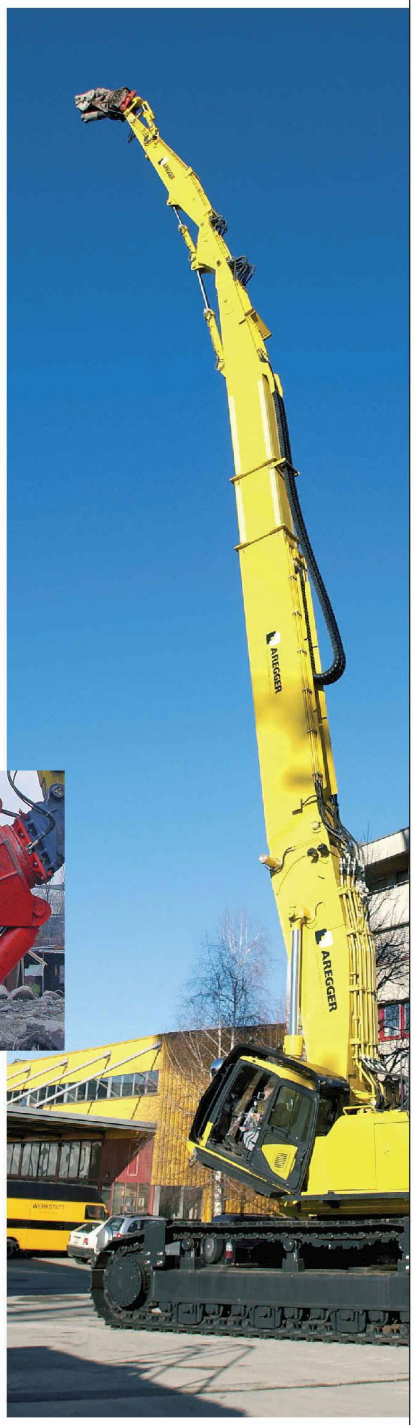

Betonabbruch bis 2,3 m Stärke ohne grosse Emissionen

AREGGER Rückbau
Im Rückbau der Zeit voraus.

Aregger AG | 6018 Buttisholz
Spezialist für Rückbau und Altlastensanierung
Telefon 041 929 50 50 | www.aregger-ag.ch

Verlangen Sie unsere Informationsbroschüre zum Thema «Geordneter Rückbau und zeitgemässe Altlastensanierung». Anruf oder eMail genügt.

Bohren
Rammen

Fundationen
Baugruben-abschlüsse
Grundwasser-absenkungen

RISI
die Spezialtiefbauer

041-766 99 99 www.risi-ag.ch