Zeitschrift: Tec21
Herausgeber: Schweizerischer Ingenieur- und Architektenverein
Band: 133 (2007)
Heft: 47: Minergiebauten

Werbung

Nutzungsbedingungen
Die ETH-Bibliothek ist die Anbieterin der digitalisierten Zeitschriften auf E-Periodica. Sie besitzt keine Urheberrechte an den Zeitschriften und ist nicht verantwortlich für deren Inhalte. Die Rechte liegen in der Regel bei den Herausgebern beziehungsweise den externen Rechteinhabern. Das Veröffentlichen von Bildern in Print- und Online-Publikationen sowie auf Social Media-Kanälen oder Webseiten ist nur mit vorheriger Genehmigung der Rechteinhaber erlaubt. Mehr erfahren

Conditions d'utilisation
L'ETH Library est le fournisseur des revues numérisées. Elle ne détient aucun droit d'auteur sur les revues et n'est pas responsable de leur contenu. En règle générale, les droits sont détenus par les éditeurs ou les détenteurs de droits externes. La reproduction d'images dans des publications imprimées ou en ligne ainsi que sur des canaux de médias sociaux ou des sites web n'est autorisée qu'avec l'accord préalable des détenteurs des droits. En savoir plus

Terms of use
The ETH Library is the provider of the digitised journals. It does not own any copyrights to the journals and is not responsible for their content. The rights usually lie with the publishers or the external rights holders. Publishing images in print and online publications, as well as on social media channels or websites, is only permitted with the prior consent of the rights holders. Find out more

Download PDF: 13.07.2025

ETH-Bibliothek Zürich, E-Periodica, https://www.e-periodica.ch

Wir wollen mehr!

Nicht für uns.
Sondern für nachhaltigen Wohnungsbau.

Besuchen Sie uns an der Hausbau- und Energie-Messe in Bern vom 22.–25. November 2007 am Stand 220-072.

www.abs.ch

ALTERNATIVE BANK
Die Bank für eine andere Schweiz.

Wir denken schon heute an morgen. Bitte senden Sie mir:

- ☐ Informationsmaterial
- ☐ Kontoeröffnungsantrag
- ☐ Broschüre «Die ABS-Hypothek»

Name

Adresse

PLZ/Ort

tec21:0707

Talon an: Alternative Bank ABS | Leberngasse 17 | Postfach | 4601 Olten
Tel. 062 206 16 16 | contact@abs.ch | www.abs.ch

c.p.a.

SL60 Wohnraum-Faltwand

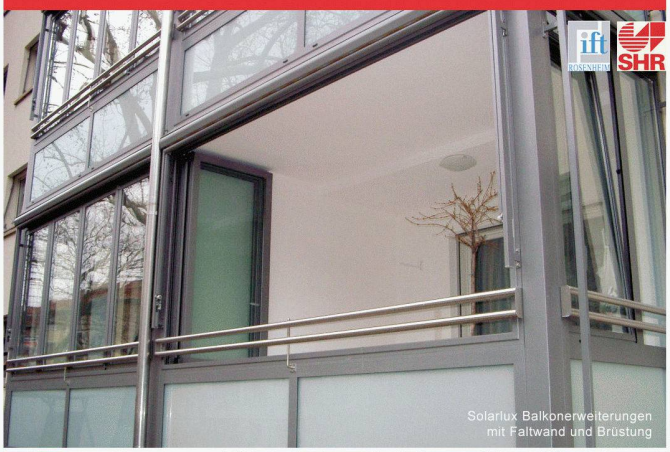

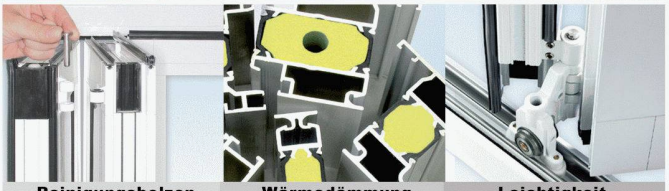

Reinigungsbolzen
Ideal für Balkone

Wärmedämmung
U-Wert = 1.7W/m2K

Leichtigkeit
Edelstahl-Laufwerke

Ob Wintergarten, Balkon- und Poolverglasung oder Wohnraum-Faltwand: Die geprüfte wärmegedämmte SL60 von Solarlux überzeugt durch ihre ausgereifte und bewährte Technik. Erhältlich in allen Farben und zahlreichen innovativen Öffnungsvarianten. Verlangen Sie Unterlagen und setzen Sie auf Solarlux!

SOLARLUX®

Solarlux (Schweiz) AG
Industriestrasse 34c
4415 Lausen

Tel. 061 926 91 91
Fax 061 926 91 95

solarlux@solarlux.ch
www.solarlux.ch

WALSER-Tran METALL-Technik Elektr.HEIZ-Technik APPARATEbau
Lösungen in EdelSTAHL

Die Geländertechnik von WALSER vereint Qualität, Aesthetik und Sicherheit

Individuelle Problemlösungen mit System, in verschiedenen Materialien, Oberflächen, Füllungen (Metall, Holz, Glas etc.)

WALSER+CO.AG
CH-9044 Wald AR

Tel. +41 (0)71 878 78 78
Fax +41 (0)71 878 78 77

info@walser-ag.ch
www.walser-ag.ch

envilab

LABOR FÜR UMWELTANALYTIK

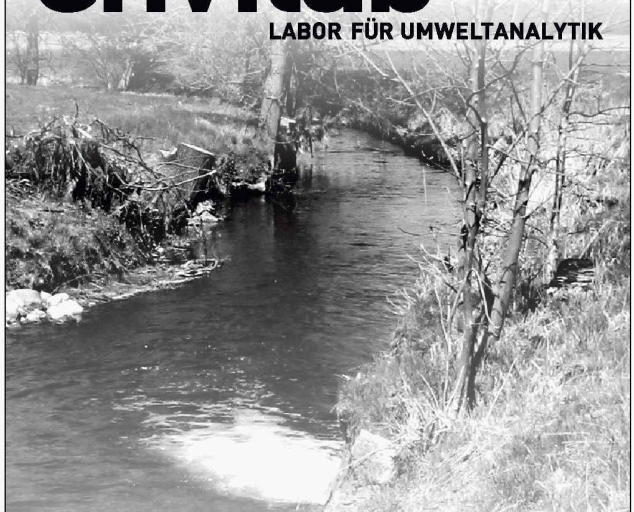

WASSER BODEN LUFT

ENVILAB AG
Umwelt-, Spuren- und Emissionsanalytik
Mühlethalstrasse 25 / 4800 Zofingen
T 062 823 22 32 / F 062 824 73 52
info@envilab.ch / www.envilab.ch
Akkreditiert ISO 17025 / STS 140

Verborgene Werte prägen die Oberfläche

Man sieht ihn nicht. Trotzdem sollten Sie aus gutem Grund ein spezielles Augenmerk auf den Unterlagsboden richten. Seine Qualität bestimmt die Wertbeständigkeit des darauf liegenden Bodenbelags.
Weil an der Oberfläche ausgetragen wird, was im verborgenen liegt, wenden Sie sich besser an den Spezialisten des Verbands Schweizer Industrie- und Unterlagsboden-Unternehmer VSIU-ASESI.

Wir machen darunter und darüber Boden gut.

VSIU ASESI
Verband Schweizer Industrie- und Unterlagsboden-Unternehmer
Association Suisse des Entreprises de Sols Industriels et de Chapes

Weitere Informationen unter:
www.vsiu-asesi.ch Tel. 031 970 08 81

Ideale Verbindungen.

InnoTrans

InnoTrans 2008
Internationale Fachmesse
für Verkehrstechnik
Innovative Komponenten · Fahrzeuge · Systeme
23. - 26. September, Berlin
www.innotrans.de

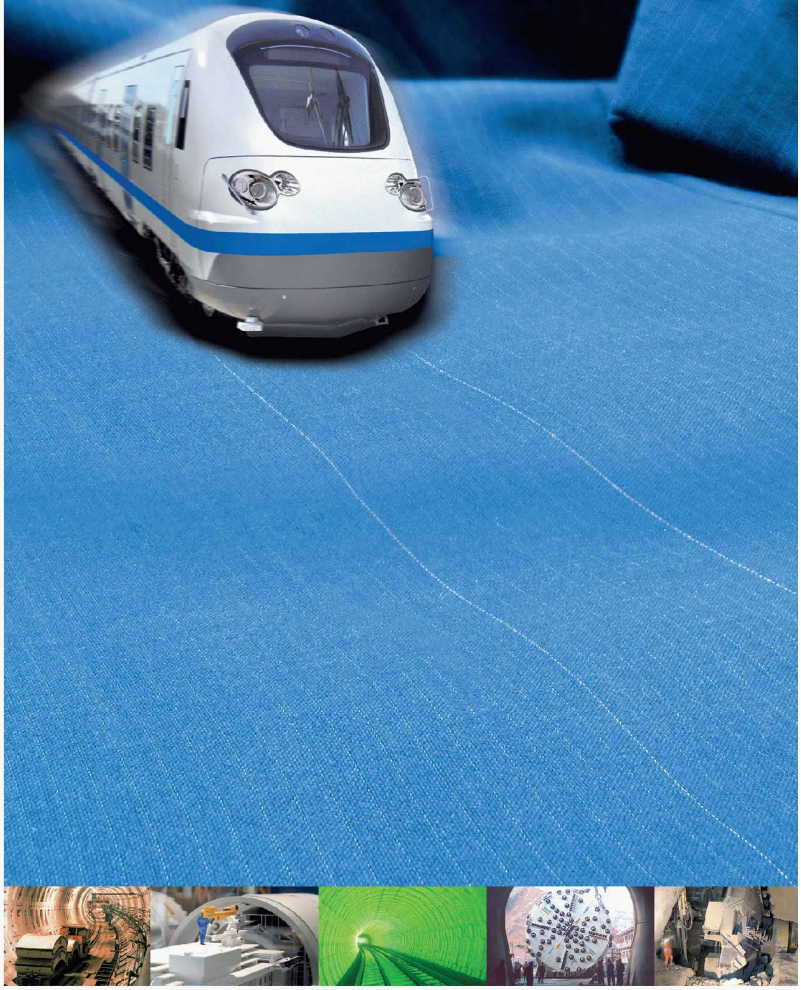

fairTeam Messe PR und Promotion · Birsigstr. 43 · 4054 Basel
Phone: +41.61 281 91 95 · Fax: +41.61 281 77 91
www.innotrans.de · E-Mail: fairteam@swissonline.ch

Messe Berlin