Zeitschrift: Tec21
Herausgeber: Schweizerischer Ingenieur- und Architektenverein
Band: 133 (2007)
Heft: 26: Thurkorrektion

Werbung

Nutzungsbedingungen
Die ETH-Bibliothek ist die Anbieterin der digitalisierten Zeitschriften auf E-Periodica. Sie besitzt keine Urheberrechte an den Zeitschriften und ist nicht verantwortlich für deren Inhalte. Die Rechte liegen in der Regel bei den Herausgebern beziehungsweise den externen Rechteinhabern. Das Veröffentlichen von Bildern in Print- und Online-Publikationen sowie auf Social Media-Kanälen oder Webseiten ist nur mit vorheriger Genehmigung der Rechteinhaber erlaubt. Mehr erfahren

Conditions d'utilisation
L'ETH Library est le fournisseur des revues numérisées. Elle ne détient aucun droit d'auteur sur les revues et n'est pas responsable de leur contenu. En règle générale, les droits sont détenus par les éditeurs ou les détenteurs de droits externes. La reproduction d'images dans des publications imprimées ou en ligne ainsi que sur des canaux de médias sociaux ou des sites web n'est autorisée qu'avec l'accord préalable des détenteurs des droits. En savoir plus

Terms of use
The ETH Library is the provider of the digitised journals. It does not own any copyrights to the journals and is not responsible for their content. The rights usually lie with the publishers or the external rights holders. Publishing images in print and online publications, as well as on social media channels or websites, is only permitted with the prior consent of the rights holders. Find out more

Download PDF: 19.07.2025

ETH-Bibliothek Zürich, E-Periodica, https://www.e-periodica.ch

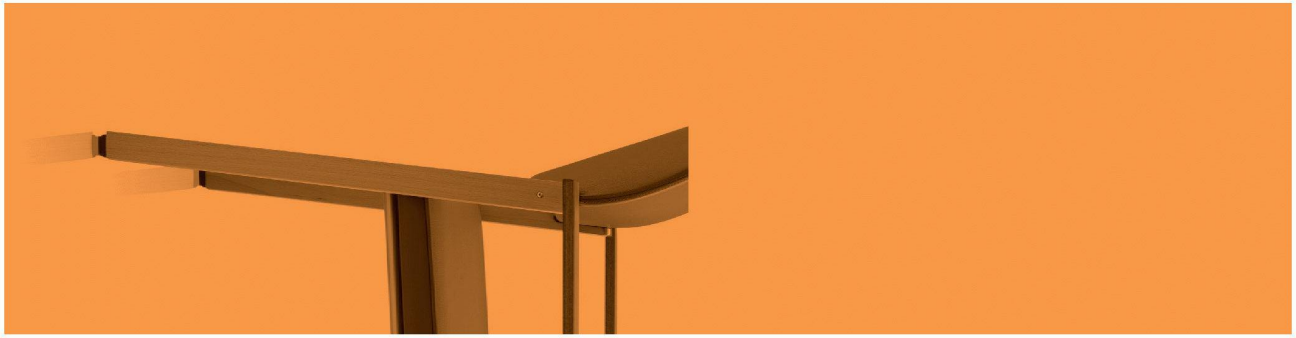

mehr spurig

Informationsveranstaltung:
Mittwoch, 27. Juni 2007, 18.00 Uhr, Tössfeldstrasse 11, Winterthur

masterstudium architektur
www.zhwin.ch/a

Energie I Nachhaltigkeit
Kompetenz in nachhaltigem Bauen

EN Bau – Weiterbildung in nachhaltigem Bauen

Profitieren Sie von neun neu konzipierten Weiterbildungsmodulen, je mit Abschluss Certificate of Advanced Studies (CAS).

Erwerben Sie den eidgenössisch anerkannten Abschluss Master of Advanced Studies (MAS).

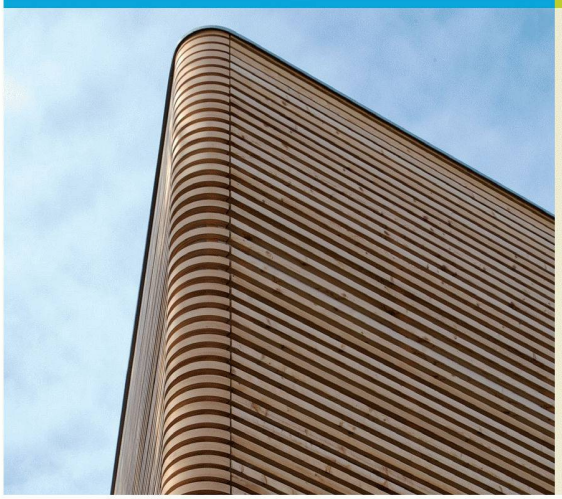

Erste Module
- Ab September 2007 in Burgdorf: CAS Grundlagen für nachhaltiges Bauen
- Ab Oktober 2007 in Horw: CAS Integrale Gebäudetechnik

Infoveranstaltungen

Hochschule Wädenswil in Zürich
Weiterbildungsstufe Facility Management
Dienstag, 3. Juli 2007, 18.00 – 19.30 Uhr
Technopark, Gebäudetrakt Zeppelin / 4.OG, Seminarraum 1

Berner Fachhochschule in Burgdorf
Hochschule für Architektur, Holz und Bau AHB
Donnerstag, 5. Juli 2007, 16.00 – 18.00 Uhr
Gebäude B

www.enbau.ch

n|w Fachhochschule Nordwestschweiz Hochschule für Architektur, Bau und Geomatik
Berner Fachhochschule Architektur, Holz und Bau
HTW Chur Hochschule für Technik und Wirtschaft Fachhochschule Ostschweiz
[HSW] Hochschule Wädenswil
HTA Luzern

Projektraum

Internetplattform für leistungsfähiges Kommunikations- und Dokumentenmanagement

OLMeRO

- Optimierte Projektkommunikation
- Einfaches Auffinden aller projektrelevanten Unterlagen
- Zeit- und Kosteneinsparungen durch Optimierung von Planungsprozessen
- Plan-, Änderungs- und Mängelmanagement

www.olmero.ch