Zeitschrift: Tec21
Herausgeber: Schweizerischer Ingenieur- und Architektenverein
Band: 133 (2007)
Heft: 33-34: Letzigrund

Werbung

Nutzungsbedingungen
Die ETH-Bibliothek ist die Anbieterin der digitalisierten Zeitschriften auf E-Periodica. Sie besitzt keine Urheberrechte an den Zeitschriften und ist nicht verantwortlich für deren Inhalte. Die Rechte liegen in der Regel bei den Herausgebern beziehungsweise den externen Rechteinhabern. Das Veröffentlichen von Bildern in Print- und Online-Publikationen sowie auf Social Media-Kanälen oder Webseiten ist nur mit vorheriger Genehmigung der Rechteinhaber erlaubt. Mehr erfahren

Conditions d'utilisation
L'ETH Library est le fournisseur des revues numérisées. Elle ne détient aucun droit d'auteur sur les revues et n'est pas responsable de leur contenu. En règle générale, les droits sont détenus par les éditeurs ou les détenteurs de droits externes. La reproduction d'images dans des publications imprimées ou en ligne ainsi que sur des canaux de médias sociaux ou des sites web n'est autorisée qu'avec l'accord préalable des détenteurs des droits. En savoir plus

Terms of use
The ETH Library is the provider of the digitised journals. It does not own any copyrights to the journals and is not responsible for their content. The rights usually lie with the publishers or the external rights holders. Publishing images in print and online publications, as well as on social media channels or websites, is only permitted with the prior consent of the rights holders. Find out more

Download PDF: 20.07.2025

ETH-Bibliothek Zürich, E-Periodica, https://www.e-periodica.ch

FESTLAND

lista office LO

Lista Motion XXL > www.lista-office.com

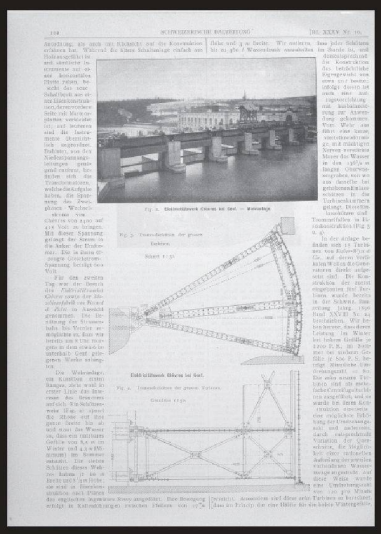

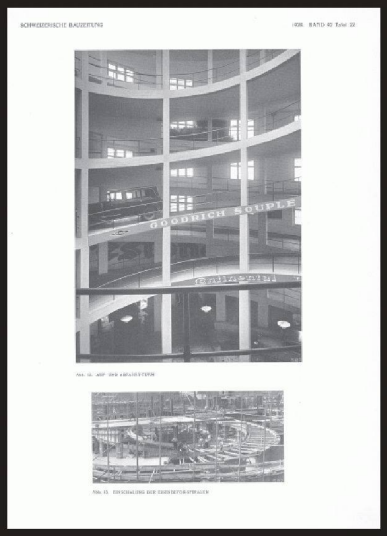

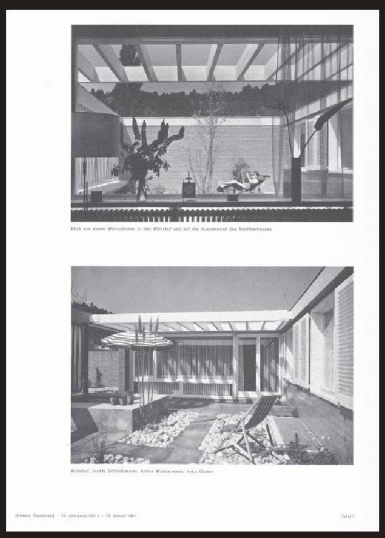

www.baugedaechtnis.ethz.ch

Baugedächtnis Schweiz Online:
über 130 Jahrgänge der bedeutendsten
Schweizer Zeitschriften zu Architektur,
Ingenieurwesen und Umwelt:
im Volltext durchsuchen und kostenlos nutzen.

Die Eisenbahn - Zeitschrift für Bau- und Verkehrswesen, 1874–1882
Schweizerische Bauzeitung, 1883–1978
SI + A Schweizer Ingenieur und Architekt, 1979–2000
TEC21 - Die Fachzeitschrift für Architektur, Ingenieurwesen und Umwelt, 2000–
Bulletin de la Société Vaudoise des Ingénieurs et des Architectes, 1875–1899
Bulletin technique de la Suisse romande, 1900–1978
Ingénieurs et architectes suisses, 1979–2001
TRACÉS, 2001–

Konsortium der Schweizer Hochschulbibliotheken
Koordinierte elektronische Informationsversorgung für Schweizer Hochschulen

ETH-Bibliothek
Eidgenössische Technische Hochschule Zürich
Swiss Federal Institute of Technology Zurich

VERLAGS-AG DER AKADEMISCHEN TECHNISCHEN VEREINE
SA DES EDITIONS DES ASSOCIATIONS TECHNIQUES UNIVERSITAIRES

Neue Perspektiven für die Zukunft entwickeln. Nehmen Sie an den internationalen Holcim Awards für nachhaltige Bauprojekte teil. Preisgeld insgesamt: USD 2 Millionen. Bewerbung unter www.holcimawards.org*

* In Zusammenarbeit mit der Eidgenössischen Technischen Hochschule (ETH Zürich), Schweiz, dem Massachusetts Institute of Technology, Cambridge, USA, der Universität Tongji, Shanghai, China, der Universidad Iberoamericana, Mexico City und der University of the Witwatersrand, Johannesburg, Südafrika. Die Bewertungskriterien werden von den Universitäten festgelegt und die in fünf Regionen der Welt eingesetzte unabhängige Jury von diesen auch geleitet. Einträge unter www.holcimawards.org bis zum 29. Februar 2008.

Die Holcim Awards sind eine Initiative der Holcim Foundation for Sustainable Construction. Die Stiftung hat ihren Sitz in der Schweiz und wird unterstützt von Holcim Ltd und deren Konzerngesellschaften und verbundenen Unternehmen in mehr als 70 Ländern. Holcim zählt zu den weltweit führenden Anbietern von Zement, Kies, Beton und Asphalt und offeriert eine breite Palette zusätzlicher Dienstleistungen.

Dieser Wettbewerb wird in der Schweiz unterstützt durch Holcim (Schweiz)AG, www.holcim.ch

Holcimawards
for sustainable construction

NOK

Axpo sorgt für Strom. In der Schweiz. In Europa. Die Axpo Gruppe ist ein führendes Schweizer Energieunternehmen mit lokaler Verankerung und internationaler Ausrichtung. Axpo und Kantonswerke versorgen zusammen mit den Vertriebspartnern rund 3 Millionen Menschen in der Schweiz mit Strom. Axpo befindet sich zu hundert Prozent im Besitz der Nordostschweizer Kantone.

Die Nordostschweizerische Kraftwerke AG (NOK) ist eine Gesellschaft der Axpo. Zu ihren Fachkompetenzen zählen die Produktion, Verteilung und der Handel mit Strom.

Die Division Hydraulische Energie der Nordostschweizerischen Kraftwerke AG ist im Bereich der Produktion von Strom aus Wasserkraft zuständig. In diesem attraktiven Umfeld von Technik, Mensch und Natur haben wir interessante Stellen in der Abteilung Wasser/Bau anzubieten.

Bau- oder Kulturingenieur/in ETH / FH

mit mindestens 10 Jahren Berufserfahrung im Bereich Wasserbau/Wasserkraftanlagen

Ihr Aufgabenbereich: Allgemeiner Wasserbau und Bau von Wasserkraftanlagen mit Übernahme sämtlicher Planungs- und Projektierungsaufgaben als (Teil-)Projektleiter und/oder als Sachbearbeiter von Vor- bis Ausführungsprojekten. Neben der selbstständigen Bearbeitung von Projekten sind auch externe Ingenieurbüros zu koordinieren. Die anstehenden Projekte umfassen sowohl Hoch- wie auch Niederdruckanlagen und bieten ein breites Spektrum an interessanten Fragestellungen. Bauleitungserfahrung oder Abdeckung eines Spezialgebietes von Vorteil.

Bauingenieur/in ETH / FH oder Techniker/in TS

mit mindestens 5 Jahren Erfahrung im Bereich Bauliche Instandhaltung

Ihr Aufgabenbereich umfasst Zustandsbeurteilungen von Bauwerken, Projektierung, Einholen von Bewilligungen, Ausschreibung / Offertauswertung und Bauleitung von Instandhaltungsvorhaben in den Gebieten allgemeiner Tiefbau, Massiv- und Untertagebau, Wasserbau, Stahlbau und Anlagebau für sämtliche Anlagen der NOK. Gute Französisch- und/oder Italienischkenntnisse von Vorteil.

Tiefbauzeichner/in / Konstrukteur/in

mit mindestens 5 Jahren Berufserfahrung vorzugsweise im Bereich Wasserbau

Ihr Aufgabenbereich umfasst die selbstständige Bearbeitung von Neu- oder Umbauprojekten im Bereich von Wasserkraftanlagen oder Wasserbau. Die Bauten umfassen neben den Maschinenzentralen auch Baugrubenabschlüsse, Werkleitungsplanungen, Untertagebauwerke, Becken, Staumauern etc. Gute CAD-Kenntnisse, vorzugsweise AutoCAD, sind Voraussetzung für diese Stelle. Erfahrungen auf den Gebieten von Visualisierungen oder Stahlbau sind von Vorteil.

Fühlen Sie sich von einer dieser Stellen angesprochen, dann freuen wir uns über Ihre schriftliche Bewerbung.

Für ergänzende Auskünfte stehen Ihnen Erich Schmid, Leiter der Abteilung Wasser/Bau (056 200 37 04) oder Heinz Wyss, Leiter Human Resources (056 200 34 11), gerne zur Verfügung. Senden Sie Ihre Bewerbungsunterlagen bis am 10. September 2007 an:

Nordostschweizerische Kraftwerke, Heinz Wyss, Leiter Human Resources, Division Hydraulische Energie, Parkstrasse 23, Postfach, 5400 Baden 1

Ein Unternehmen der axpo

Stadt Zürich
Amt für Hochbauten

«Die nachhaltige Stadt Zürich – auf dem Weg zur 2000-Watt-Gesellschaft»: Was bedeutet dieser Legislaturschwerpunkt des Stadtrates für die städtischen Bauten? Wie lassen sich energieeffiziente Instandsetzungen im Spannungsfeld der vielfältigen Anforderungen an öffentliche Bauten umsetzen? Wie werden die Ergebnisse der Öffentlichkeit kommuniziert? Wenn solche Fragestellungen Ihr Interesse wecken, dann erwarten wir gerne Ihre Bewerbung als

Architektin/Architekt oder Ingenieurin/Ingenieur ETH oder FH (80 bis 100 %) für die Fachstelle nachhaltiges Bauen

Als einer der grössten Baudienstleister der Schweiz nehmen wir eine Vorreiterrolle bei der Umsetzung einer energieeffizienten, umweltgerechten und gesunden Bauweise wahr. Wir bieten ein Umfeld mit hoher Selbständigkeit und Eigenverantwortung. Unseren Erfolg, die Weichen für die 2000-Watt-Gesellschaft zu stellen und erste Leuchtturmprojekte zu entwickeln und zu realisieren, prägen Sie mit Ihrem innovativen Denken und Ihrer hohen Sozialkompetenz entscheidend mit.

Kompetent, partnerschaftlich und effizient beraten Sie unsere Projektleitenden und Kunden in Fragen des nachhaltigen Bauens. Sie haben mehrjährige Erfahrung im Bauwesen und in Umweltfragen. Die Funktion ist auf die laufende Legislaturperiode bis 2010 befristet.

Ihre Bewerbungsunterlagen erwartet Frau Andrea Hennig, Stadt Zürich, Amt für Hochbauten, HRM, Postfach, 8021 Zürich. Auskunft erteilt Ihnen Herr Dr. Heinrich Gugerli, Leiter Fachstelle nachhaltiges Bauen, Tel. 044 412 26 81, E-Mail: heinrich.gugerli@zuerich.ch. Weitere Informationen finden Sie unter www.stadt-zuerich.ch/ahb.

110 motivierte Mitarbeitende, 4000 stadteigene Bauten, 400 Mio. Fr. jährlicher Umsatz

Das Amt für Hochbauten ist eine Dienstabteilung des Hochbaudepartements der Stadt Zürich

---

SikaBau AG ist eine Tochtergesellschaft der Sika AG (Baar, ZG). Wir sind ein Spezialunternehmen in den Bereichen Bautenschutz, Bauinstandsetzung und Abdichtungen.

Infolge Austritts des bisherigen Leiters Tief-/Untertagebau (Arbeitsort Schlieren ZH) suchen wir per sofort oder nach Vereinbarung einen neuen

Niederlassungsleiter

Zu Ihrem Aufgabenbereich gehören:
- Akquisition, Kundenbetreuung
- Personalführung
- Arbeitsvorbereitung (AVOR)
- Baustellenbetreuung, Aufsicht
- Administration

Wir erwarten von Ihnen:
- eine fundierte Ausbildung als dipl. Bauingenieur ETH/FH
- Erfahrung im Untertagebau von Vorteil, oder Bereitschaft, sich in ein neues Fachgebiet einzuarbeiten
- Erfahrung in der Personalführung
- Teamfähigkeit
- gute Französischkenntnisse

Wir bieten Ihnen:
- eine unternehmerische Herausforderung und eine Stelle mit viel Gestaltungsfreiheit sowie Partizipation an der Wertschöpfung, die Sie für das Unternehmen generieren
- eine intensive Einführung in unser Handwerk durch Ihren Vorgänger
- fortschrittliche Anstellungsbedingungen mit guten Sozialleistungen

Haben Sie Interesse, das vielseitige SikaBau-Handwerk zu erlernen, technische Verfahren anzuwenden und weiter zu entwickeln? Sind Sie bereit, die Verantwortung für die eigenen Entscheide zu tragen? Dann freuen wir uns auf Ihre schriftliche Bewerbung. SikaBau AG, Herr Michel Steiner, Reitmenstrasse 7, 8952 Schlieren, www.sikabau.ch

SikaBau

Wir sind ein mittelgrosses Architekturbüro, das gegenüber unseren Auftraggeberinnen von der Projektentwicklung bis zur Schlussabrechnung eine überzeugende Gesamtleistung erbringt. Zur Unterstützung unseres Teams suchen wir per sofort oder nach Vereinbarung eine/n

Bauleiter/in

Sie verfügen über einen Abschluss als Bauleiter, besitzen mehrjährige Erfahrung in der Realisierung von anspruchsvollen Neu- und Umbauprojekten und interessieren sich für Bauten mit hoher baulicher und architektonischer Qualität. Sie suchen eine vielseitige, entwicklungsfähige Tätigkeit in einem interdisziplinären Planungsteam und übernehmen selbständig und kompetent den Prozessbereich Bauleitung (beinhaltet: Kostenplanung/Kostenkontrolle, Terminplanung, Devisierung, Vertragswesen, Bauleitung).

Wir bieten Ihnen attraktive Anstellungsbedingungen, die Mitarbeit an spannenden Projekten und einen modernen Arbeitsplatz in einem motivierten Team.

Idealalter zwischen 30 und 35 Jahren.

Falls wir Ihr Interesse geweckt haben, senden Sie bitte eine kurze Bewerbung, Lebenslauf mit Foto, Projektübersicht mit Tätigkeitsangaben sowie Arbeitszeugnisse an folgende Adresse:

Keller Landolt Partner AG, Architekten SIA,
Konkordiastrasse 11, 8032 Zürich
www.klp.ch
E-Mail: hans.blickensdorfer@klp.ch

Wir denken und bauen fürs Leben. Gern.
Dafür suchen wir Sie als

Baukostenplaner
Baukostenplaner Haustechnik

Implenia ist der führende Baudienstleister der Schweiz mit umfassenden Leistungen vor, während und nach dem Bauen. Mit 17 Geschäftsstellen in der ganzer Schweiz zählt die Implenia Generalunternehmung AG zu den Marktleadern im Bereich General- und Totalunternehmung.

Ideen fürs Leben
Als Baukostenplaner in unserer Geschäftsstelle **Dietlikon** analysieren und kalkulieren Sie selbständig und eigenverantwortlich komplexe Hochbauobjekte. Zu Ihren Aufgaben gehören die Planung, Ermittlung und Analyse der Baukosten, die Ausarbeitung und Dokumentation von Angeboten und Baubeschrieben, die Erarbeitung von Verträgen mit Partnern, die Erstellung von groben Terminplänen und Vorschläge für Zahlungspläne sowie die Sicherstellung der behördlichen Auflagen.

Erfahrungen fürs Leben.
Sie sind Bauzeichner mit anschliessender Weiterbildung als Bauleiter, Hochbautechniker TS oder Architekt FH und haben idealerweise bereits einige Jahre in einer GU oder einem Architekturbüro gearbeitet. Wir wenden uns an Persönlichkeiten, die über eine breite Erfahrung und Enthusiasmus fürs Bauen verfügen. Wir bieten Ihnen attraktive Herausforderungen, gute Anstellungsbedingungen sowie Entwicklungsmöglichkeiten in einem von Teamgeist geprägten Umfeld.

Jeanette Strickler freut sich auf Ihre vollständigen Bewerbungsunterlagen.

Implenia Generalunternehmung AG
Industriestrasse 24,
8305 Dietlikon
Telefon 044 805 40 83
E-Mail jeanette.strickler@implenia.com
www.implenia-gu.com

Implenia®

Die Steiner-Gruppe bietet als Total Services Contractor ein umfassendes Dienstleistungspaket über den gesamten Lebenszyklus einer Immobilie an. Damit garantieren wir unseren Kunden Mehrwerte in allen Phasen, von der Entwicklung über die Realisierung bis zur Nutzung.

Zur Ergänzung unseres Teams suchen wir einen

Projektleiter (m/w) Immobilien-Entwicklung

Ihr Verantwortungsbereich umfasst die Anbahnung von Immobilien-Projekten, die Erstellung von Markt- und Standortanalysen sowie Nutzungskonzepten und Wirtschaftlichkeitsberechnungen. Sie führen Projektentwicklungen selbstständig bis zur Baureife, bei Projekten für institutionelle Anleger bis zur Investorenverpflichtung.

Für diese anspruchsvolle, vielseitige Tätigkeit benötigen Sie eine Ausbildung als Architekt oder Bauingenieur, fundierte Kenntnisse in baurechtlichen und betriebswirtschaftlichen Belangen sowie einen Leistungsausweis (mind. 3-4 Jahre) als Projektentwickler. Kenntnisse der französischen und englischen Sprache runden Ihr Profil ab.

Wir bieten Ihnen eine ausbaufähige Position und ausgezeichnete Anstellungsbedingungen in einem kreativen Arbeitsumfeld.

Haben wir Ihr Interesse geweckt? Dann senden Sie bitte Ihre vollständigen Bewerbungsunterlagen zuhanden von Frau Meike Scheinhütte, Leiterin Personalwesen.

Karl Steiner AG
Hagenholzstrasse 60
8050 Zürich
Tel. 044-305 24 11
meike.scheinhuette@steiner.ch
www.steiner.ch

STEINER
TOTAL SERVICES CONTRACTOR

Gesucht im **Oberengadin,** zur Ergänzung unseres Teams

PROJEKTLEITER / ARCHITEKT/ HOCHBAUZEICHNER

Sie bringen mit: Erfahrung in der Planung und Ausführung von anspruchsvollen Projekten, Werk- und Detailplanung, CAD (Allplan), evtl. Messerli Baud. Allgem.Word-/Excel-Kenntnisse, Englisch- und Italienischkenntnisse von Vorteil

Arbeitsbeginn: ab sofort oder nach Vereinbarung
Bei Fragen: R. Scherrer, Tel. 081 833 07 01

Bewerbung mit den üblichen Unterlagen an:
Müller HP + Partner Architekten AG, Chesa Suot la Punt, 7512 Champfèr
E-Mail: mail@m-p-arch.ch

Zur Ergänzung unseres Teams suchen wir per sofort oder nach Vereinbarung eine/einen engagierte/n

Architekt/in FH / ETH

Sie haben ein paar Jahre Erfahrung gesammelt, Freude an der Planung und Umsetzung von architektonisch anspruchsvollen Bauaufgaben vom Entwurf bis zur Projektleitung.

Sie sind komunikativ, teamfähig, initiativ, selbstständig und haben zudem Erfahrungen in VectorWorks, Photoshop, usw, dann freuen wir uns auf Ihre schriftliche Bewerbung.

HANS **COMETTI** DIPL. ARCHITEKT ETH SIA BSA ROSENBERGHÖHE 4A 6004 LUZERN

Gesucht per sofort oder n.V. für das Architekturbüro
Walter Kohler, 5405 Baden-Dättwil

1 Bauleiter/in Hochbau

Weitere Informationen unter
www.kohler-architektur.ch

PlüssMeyerPartner

Ingenieure und Planer

Ein Unternehmen der Basler & Hofmann Ingenieure und Planer AG Zürich

Interessante Projekte warten auf Sie
Als bedeutendes Planungsunternehmen in den Bereichen Verkehrsplanung, Tiefbau, Infrastruktur- und Hochbau suchen wir folgende fachlich versierte, engagierte und selbständig agierende Persönlichkeit als

CAD-Ba zeichnerIn Tiefba oder TechnikerIn Tiefba

Sie unterstützen unsere Ingenieure im allgemeinen Tiefbau/Verkehrsplanung/Wasserbau. Ihr Arbeitsort ist Luzern.

Sie verfügen über Erfahrung in einem entsprechenden CAD-Programm wie Stratis, AllPlan, CAD-Works, Micro-Station usw., sind offen, flexibel und interessiert an einem abwechslungsreichen Arbeitsumfeld und es macht Ihnen Freude, uns in der Projektbearbeitung selbständig zu unterstützen und Projekte vom Konzept bis zur Ausführung zu betreuen.

Sind Sie motiviert unsere Unternehmung mit viel Eigeninitiative als echte Teamstütze nachhaltig zu prägen, dann freut sich Yvonne Keusch über Ihre vollständigen Bewerbungsunterlagen.

PlüssMeyerPartner AG, Ingenieure und Planer
Landenbergstrasse 34, Postfach, 6002 Luzern
Telefon 041 368 46 46, Telefax 041 368 46 81
www.pmpartner.ch, keusch@pmpartner.ch

KANTON solothurn

Das Amt für Verkehr und Tiefbau ist zuständig für Planung, Projektierung, Bau und Unterhalt von Kantons- und Nationalstrassen sowie für den öffentlichen Verkehr.

Für die Abteilung Kunstbauten suchen wir einen/eine neuen/neue Projekt- und Oberbauleiter/in.

- **Aufgabenbereich** Selbständige Projektleitung von grösseren Neubauprojekten sowie von Substanzerhaltungsmassnahmen an den Kunstbauten der Kantonsstrassen in Zusammenarbeit mit den Ingenieurbüros und den Bauunternehmungen nach den Grundsätzen des Projektmanagements. Mitwirkung bei der Bearbeitung von Baugesuchen u. übergeordneten administrativen Tätigkeiten: Verwaltung von Garantiefristen, Mehrjahresprogrammen und Budget.
- **Wir erwarten** Ausbildung als Ingenieur Fachhochschule (FH), Techniker Tiefbau (TS) oder vergleichbare Ausbildung. 3 - 5 Jahre Erfahrung im konstruktiven Ingenieurbau, mit Vorteil im Bereich des Brückenneubaus und der Substanzerhaltung von Brücken. Material-technologische Grundkenntnisse, Grundkenntnisse im Projektmanagement sowie Verhandlungs- und Organisationsgeschick. Der Stellenantritt erfolgt nach Vereinbarung.
- **Wir bieten** Vielseitige Aufgaben mit hoher Verantwortung. Zeitgemässe Anstellungsbedingungen mit leistungsorientiertem Lohn.
- **Informationen** Auskünfte erteilt Ihnen gerne Herr Christian Balz, Leiter Kunstbauten Kantonsstrassen, Tel. 032 627 26 47.
- **Anmeldung** Ihre Bewerbung mit Lebenslauf, Foto sowie Ausweisen über Ausbildung und bisherige Tätigkeit senden Sie bitte bis 31.08.07 an: Personalamt, Ref.-Nr. 97, Rathaus, 4509 Solothurn.

sowieso! IM DIENSTE DES KANTONS SOLOTHURN

Projekt-/Oberbauleiter/in Kunstbauten

SBB CFF FFS

Die Geschäftseinheit Projekt Management des Bereiches Fahrweg ist das Ingenieur-Unternehmen innerhalb der SBB Infrastruktur, mit den Schwerpunkten Planung, Projektierung und Realisierung von Infrastrukturbauten. Zur Verstärkung unserer Abteilung Ingenieurbau in Zürich suchen wir zwei

Bauingenieure/innen (80–100%)

Als Spezialist/in auf dem Fachgebiet allgemeiner Tiefbau/Geotechnik oder Brückenbau leiten Sie Investitions- und Instandhaltungsprojekte im Raum Zürich und Ostschweiz. Sie führen die Bauvorhaben von der Planung bis zur Ausführung selbstständig und koordinieren die beteiligten internen und externen Fachstellen. Sie sind für die wirtschaftliche, qualitäts- und termingerechte Ausführung der Objekte verantwortlich.

Als Bauingenieur/in (ETH/ FH/ TU) bringen Sie ausgewiesene Berufserfahrung in der Planung, Projektierung und Ausführung von Ingenieurbauwerken mit. Kenntnisse im Projektmanagement sowie im Bahnbetrieb sind erwünscht. Diese anspruchsvolle Aufgabe verlangt von Ihnen Selbstständigkeit, Eigeninitiative, Team- und Kommunikationsfähigkeit. Ihre Stärken sind ergebnisorientiertes und kreatives Denken, sowie die Fähigkeit, auch unter Belastung komplexe Probleme systematisch zu lösen.

Mit uns fahren Sie gut! Wir bieten Ihnen in einem vielfältigen Umfeld attraktive Arbeitsbedingungen und gute Lohnnebenleistungen. Technik ist nicht allein Männersache, wir freuen uns über Bewerbungen von Frauen.

Fühlen Sie sich angesprochen? Detaillierte Auskünfte gibt Ihnen gerne Frau Ingitta Scapozza, Leiterin Ingenieurbau & Umwelt, Telefon +41 (0)51 222 23 48.

Wir freuen uns auf Ihre ausführlichen Bewerbungsunterlagen. Bitte senden Sie diese bis spätestens 7. September 2007 an: SBB, Infrastruktur, Personal Service Center, Monique Skreblin, Kasernenstr. 97, 8021 Zürich. Referenz: 25076

Mehr Jobs und alles über erstklassige Mobilität finden Sie auf www.sbb.ch.

Ernst **Basler + Partner** AG

Mühlebachstrasse 11 8032 Zürich
Telefon 044 395 16 16 Fax 044 395 16 17
mirjam.hegenbarth@ebp.ch www.ebp.ch

Die Ernst Basler + Partner AG ist ein unabhängiges Ingenieur-, Planungs- und Beratungsunternehmen, das im In- und Ausland erfolgreich tätig ist.

Zur Verstärkung unseres **Geschäftsbereichs Ingenieurbau** suchen wir eine/n erfahrene/n

BauingenieurIn ETH/FH

für die Projektierung von
Tragwerken im Infrastrukturbau und im Spezialtiefbau.

Sie suchen Ihre Herausforderung im Spannungsfeld zwischen Geotechnik und Tragwerksplanung? Sie reizt das Bearbeiten eines Projektes vom Konzept bis zur Realisierung? Dann bieten wir Ihnen eine interessante berufliche Herausforderung.

Ihre Tätigkeiten umfassen Projekte von der Baugrube bis zum Tragwerk. Vom Entwickeln der ersten Idee bis zum Begleiten der Ausführung.

Sie sind eine initiative, teamfähige und kommunikative Persönlichkeit, die motiviert ist, Ihre bereits erworbenen Fähigkeiten in den oben genannten Gebieten in einem interessanten, neuen Umfeld umzusetzen.

Wir bieten Ihnen ein attraktives und angenehmes Arbeitsumfeld beim Bahnhof Stadelhofen mit vielseitigen, interessanten Projekten sowie die Möglichkeit zur gezielten Aus- und Weiterbildung.

Haben wir Ihr Interesse geweckt? Dann freuen wir uns auf Ihre vollständigen Bewerbungsunterlagen an Frau Mirjam Hegenbarth, Personalbüro. Für Fragen wenden Sie sich bitte an Herrn Markus Schneider (Leiter Spezialtiefbau).

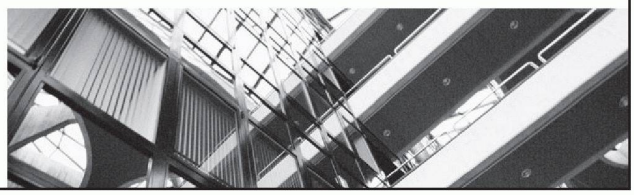

Gemeinde **Köniz**

Köniz ist mit 38'000 Einwohnerinnen und Einwohnern die viertgrösste Gemeinde des Kantons Bern und beschäftigt 400 Angestellte in 7 Direktionen und 16 Abteilungen. Das **Bauinspektorat** mit seinen 10 Mitarbeitenden ist die Baupolizeibehörde der Gemeinde. Infolge Pensionierung suchen wir ab 1. Januar 2008 oder nach Vereinbarung eine/n

Sachbearbeiter/in Bauinspektorat

Ihre Hauptaufgaben
- Selbständige Koordination und Durchführung des Baubewilligungsverfahrens und weiterer Verfahren in einem baupolizeilichen Kreis
- Formelle und materielle Prüfung der Baugesuche, Beratung der Bauherrschaften
- Durchführung von Baukontrollen, Aufsicht über die Bautätigkeit
- Administrative Arbeiten wie Vorbereitung von Berichten und Anträgen an Baubewilligungsbehörden, Fachgremien und politische Behörden

Ihr Profil
- Absolvierte bautechnische Ausbildung mit mehrjähriger Berufserfahrung, idealerweise bei einer Baubehörde
- Abgeschlossener Diplomlehrgang für Bernische Bauverwalter/Bauinspektoren oder Bereitschaft, die berufsbegleitende Weiterbildung zu absolvieren
- Sehr gute EDV-Anwenderkenntnisse (MS-Office)
- Gewandtheit im mündlichen und schriftlichen Ausdruck, Verhandlungsgeschick, Organisationsgabe, offen für Kontakte mit der Öffentlichkeit
- Flexibilität, Belastbarkeit und Teamfähigkeit

Wir bieten Ihnen eine vielseitige, interessante, anspruchsvolle und weitgehend selbständige Tätigkeit in einer Gemeinde mit städtischem und ländlichem Charakter. Ihr zukünftiger Arbeitsplatz ist modern eingerichtet und mit dem öffentlichen Verkehr gut erreichbar (15 Minuten vom Bahnhof Bern). Wir bieten Ihnen zudem fortschrittliche Anstellungsbedingungen.

Ihre ausführliche Bewerbung richten Sie bitte bis am 3. September 2007 an die Gemeinde Köniz, Personalabteilung, Corinne Camenzind, Landorfstrasse 1, 3098 Köniz. **Zusätzliche Auskünfte** erteilen Ihnen gerne Mirko Solan, Bauinspektor, Tel. 031 970 93 28, oder Urs Höschele, stellvertretender Bauinspektor, Tel. 031 970 93 33.

EDISUN POWER

Die Edisun Power ist ein schnell expandierendes Unternehmen im Bereich der Finanzierung und dem Betrieb von Solarstromanlagen. Die Tätigkeitsgebiete der Firma befinden sich in verschiedenen Europäischen Ländern sowie der Schweiz. Zur Entlastung des Geschäftsleiters vom technischen Geschäft suchen wir

eine/n technischen/n Leiter/in Photovoltaik; 70% - 100%

Ihre Aufgabe
- Bauherrenfunktion für Photovoltaik-Neubauprojekte der Edisun Power
- Betriebsüberwachung der bestehenden Photovoltaikanlagen
- Betreuung des Facility Management

in Zusammenarbeit mit dem Geschäftsleiter und den Mitarbeiter/innen.
Unsere Erwartungen an Sie:
- Fachhochschule oder Technikerschule
- gute Sprachkenntnisse D/E/(F/S)
- Durchsetzungsfähigkeit

Wir bieten Ihnen:
- Eine vielfältige Aufgabe in einer spannenden Firma
- Ein kleines und unkompliziertes Team

Ein ausführlicheres Pflichtenheft kann von unserer Webseite heruntergeladen werden: www.edisunpower.com. Bewerbungen sind elektronisch erbeten an info@edisunpower.com. Der Geschäftsleiter Robert Kröni und der administrative Leiter Jürg Weber stehen Ihnen auch telefonisch zur Verfügung: 044 445 16 50.

GEMEINDE BIRSFELDEN

Wir suchen per sofort oder nach Vereinbarung eine/n

Ba fachmann/-fra Tiefba , GGA, Umwelt 100%

In der Abteilung Bau Raumplanung Umwelt übernehmen Sie insbesondere folgende Aufgaben:
- Planung, Bearbeitung und Projektierung des Kanalisationswesens und Strassenbauten;
- Betreuung und Entwicklung der Gemeinschaftsantenne GGA und des Umweltschutzes;
- Mitarbeit in Verkehrs- und Umweltschutzkommissionen;
- Projektleitungen;
- Stellvertretung des Abteilungsleiters.

Wir erwarten eine fundierte Ausbildung (Techniker Tief-/Hochbau; Ingenieur, FH oder gleichwertig). Allenfalls kann die Stelle in Teilzeitstellen aufgeteilt werden.

Für Auskünfte stehen Ihnen Roland Schacher, Leiter Abteilung Bau Raumplanung Umwelt, Telefon 061 317 33 36, oder Walter Ziltener, Gemeindeverwalter, Telefon 061 317 33 66, gerne zur Verfügung.

Ihre Bewerbungsunterlagen richten Sie bitte an den Gemeinderat Birsfelden, Hardstrasse 21, 4127 Birsfelden. www.birsfelden.ch

ALPHA
BERATUNGS AG

Bei der Nagra die Zukunft mitgestalten

Unsere Mandantin – die **Nagra** – ist das nationale Kompetenzzentrum für die sichere Entsorgung von radioaktiven Abfällen und hat ihren Sitz in Wettingen. Als führungserfahrener Senior Projektleiter sind Sie in täglichem Kontakt mit anspruchsvollen Partnern. Im Auftrag unserer Mandantin suchen wir eine/n

Senior Projektleiter/in Feldarbeiten/Geologie

Ihr Aufgabenbereich

Im Team mit ca. fünf hoch qualifizierten Mitarbeitenden sind Sie verantwortlich für die Planung und Durchführung von Feldarbeiten zur Erkundung geologischer Tiefenlager. Sie sind eine wichtige Ansprechperson bei Bohrungen in grossen Tiefen, leiten Experimente in den Felslabors und wickeln auch Dienstleistungen für Dritte fachkompetent ab. Zudem pflegen Sie den Kontakt zu Partnerorganisationen und wirken bei der Öffentlichkeitsarbeit mit.

Ihre Persönlichkeit

Sie besitzen einen Hochschulabschluss in Geowissenschaften, mehrjährige Berufserfahrung in einem relevanten Fachgebiet sowie ausgezeichnete Deutsch- und Englischkenntnisse. Verhandlungsgeschick sowie Kommunikations- und Teamfähigkeit zählen zu Ihren Stärken.

Das Angebot

Sind Sie interessiert? Es erwartet Sie ein spannendes und abwechslungsreiches Arbeitsumfeld, eine verantwortungsvolle Aufgabe, Freiraum, um sich persönlich weiterentwickeln zu können sowie attraktive Anstellungsbedingungen. Wir freuen uns auf Ihre schriftliche Bewerbung an Frau Rita Caprez.

ALPHA Beratungs AG, Letzigraben 114, Postfach,
8047 Zürich, Tel. 044/224 40 00, Fax 044/224 40 09

Homepage: www.alphaberatung.ch
E-Mail: info@alphaberatung.ch

Zert. 1013 vpds

ETH

Eidgenössische Technische Hochschule Zürich
Swiss Federal Institute of Technology Zurich

An der **Professur für Tragkonstruktionen** des Departements Architektur an der ETH Zürich ist auf den 1. September 2007 oder nach Vereinbarung eine Stelle als

Wissenschaftliche/-n Mitarbeiter/-in 100%

neu zu besetzen.

Aufgabenbereich:
Sie unterstützen die Lehrtätigkeit und den Übungsbetrieb im Fach «Tragkonstruktionen» (Baustatik, Holzbau, Stahlbau, Stahlbetonbau, Grundbau) und sind mitverantwortlich für die ingenieurtechnische Begleitung der Studierenden am Departement Architektur im Fach Entwurf.

Anforderungen:
Wir erwarten von Ihnen einen Hochschulabschluss als Bauingenieurin/Bauingenieur, Freude am Umgang mit Studierenden und ein ausgeprägtes Interesse am Einsatz der Informatik im Unterricht. Gute Kenntnisse in Computersoftware (Microsoft, Adobe etc.) sind daher von Vorteil.

Leistungsangebot:
Wir bieten Ihnen die Möglichkeit, sich durch den Besuch von Vorlesungen und Kursen weiterzubilden und an Forschungsprojekten mitzuarbeiten.

Bitte senden Sie Ihre vollständigen Bewerbungsunterlagen an ETH Zürich, Herrn Hans-Peter Widmer, Human Resources, Kennwort **WM-HBT**, Turnerstrasse 1, 8092 Zürich.

Falls Sie an der ausgeschriebenen Stelle interessiert sind, erteilen Ihnen Herr Prof. Dr. O. Künzle, Institut für Hochbautechnik, Telefon 044 633 28 03 oder email kuenzle@hbt.arch.ethz.ch, gerne weitere Auskunft.

Wir freuen uns auf Ihre Bewerbung!

Weitere Stellen finden Sie unter www.pa.ethz.ch

GEMEINDE ZOLLIKON

Die Gemeinde Zollikon bewirtschaftet ein Immobilienportfolio im Gesamtwert von über 200 Mio Franken. Für den Ausbau der Liegenschaftenabteilung zu einem kompetenten, umfassenden Dienstleistungszentrum suchen wir per sofort oder nach Vereinbarung

Leiterin oder Leiter Liegenschaftenabteilung (80 – 100 %)

Sie führen die Liegenschaftenabteilung und sind verantwortlich für die Entwicklung von Immobilienstrategien und Gebäudekonzepten sowie von weiteren Dienstleistungen rund um den Lebenszyklus von Liegenschaften. Als Bauherrenvertreterin oder -vertreter organisieren Sie die Ausschreibungen bzw. Wettbewerbe für externe Planer. Sie begleiten, bearbeiten und beurteilen Sanierungs- und Neubauprojekte von der Planung bis zur Abrechnung. Sie stellen die korrekte Umsetzung submissionsrechtlicher Vorgaben sicher, erstellen die Budgets und sind für die Investitionsplanung verantwortlich.

Ihr Profil entspricht den vielfältigen und anspruchvollen Aufgaben. Sie verfügen über einen Hochschulabschluss (ETH/FH) als Architektin oder Architekt und über einen breiten beruflichen Leistungsausweis. Sie sind erfahren in der Abwicklung komplexer Projekte und kennen sich vorzugsweise auch in der Realisierung öffentlicher Bauvorhaben aus. Sie sind gewohnt, kreative Lösungen zu entwickeln, die den ökonomisch und ökologisch effizienten Einsatz der Ressourcen sicherstellen. Sie sind kommunikativ, entscheidungsfreudig und arbeiten gerne mit Fachleuten aus verschiedenen Disziplinen zusammen. Als Mitglied der Geschäftsleitung der Verwaltung vertreten und repräsentieren Sie die Abteilung professionell innerhalb der politischen Gremien und gegenüber unseren Geschäftspartnern.

Sind Sie an dieser anspruchsvollen Aufgabe interessiert? Dann schicken Sie Ihre Bewerbung mit den üblichen Unterlagen bitte an Regula Bach, Gemeindeschreiberin, Gemeindeverwaltung Zollikon, Postfach 280, 8702 Zollikon Telefon 044 395 32 01.

Weitere Informationen über Zollikon finden Sie unter www.zollikon.ch.

Stadt Zürich
Amt für Hochbauten

Wie koordinieren Sie den anspruchsvollen Bauprozess bei der Erneuerung eines Freibades? Wie führen Sie ein Projektteam für den Bau einer Sporthalle zum Erfolg? Wie wird ein denkmalgeschütztes Schulhaus für die Zukunft instand gesetzt? Wenn Sie solche Fragestellungen anregen, dann erwarten wir gerne Ihre Bewerbung als

Architektin / Architekt ETH oder FH (80–100%) Projektleiterin / Projektleiter Schul- und Sportbauten

Als eine der grössten Bauherrschaften der Schweiz haben wir den Willen, innovative und nachhaltige Projekte zu realisieren. Wir bieten ein Umfeld mit hoher Selbständigkeit und Eigenverantwortung. Unseren Anspruch, hochwertige und wirtschaftliche Bauten für die Stadt Zürich zu erstellen, prägen Sie mit Ihrem architektonischen Urteilsvermögen und Ihrer Sozialkompetenz entscheidend mit.

Sie haben mehrjährige Erfahrung in der Projektleitung von anspruchsvollen Bauprojekten. Sie verbinden professionelles Projektmanagement mit Praxis in der Architektur. Sie arbeiten interdisziplinär, können vermitteln und haben Lust herausragende Projekte umzusetzen. Für Sie sind Kundenorientierung, Termin-, Kosten- und Qualitätsmanagement Selbstverständlichkeiten. Mit Geduld und Sorgfalt führen Sie unsere komplexen Projekte effizient und partnerschaftlich zum Erfolg.

Ihre Bewerbungsunterlagen erwartet Frau Andrea Hennig, Stadt Zürich, Amt für Hochbauten, HRM, Postfach, 8021 Zürich. Weitere Auskünfte erteilt Ihnen Frau Sandra Zacher, Gruppenleiterin Schul- und Sportbauten, Tel. 044 412 21 82, E-Mail: sandra.zacher@zuerich.ch.

120 motivierte Mitarbeitende
4000 stadteigene Bauten
400 Mio. Fr. jährlicher Umsatz

Das Amt für Hochbauten ist eine Dienstabteilung des Hochbaudepartements der Stadt Zürich.

BÄNZIGER PARTNER AG

Wir sind ein modern ausgerüstetes Ingenieurunternehmen mit Büros in den Kantonen Zürich, Aargau, St. Gallen und Graubünden. Unsere Firmengruppe ist tätig im Brückenbau, im Hoch-, Tief-, Strassen- und Bahnbau sowie in der Bauwerkserhaltung. Wir suchen für unser Team in Richterswil per sofort oder nach Vereinbarung einen

dipl. Ba ingenie r ETH oder FH

Wir bieten Ihnen eine vielseitige Tätigkeit mit einem breiten, fachlichen und organisatorischen Rückhalt in der ganzen Firmengruppe, eine zeitgemässe Infrastruktur und ein kollegiales Arbeitsklima.

Haben wir Ihr Interesse geweckt? Dann freuen wir uns, Sie kennen zu lernen. Senden Sie uns Ihre Bewerbungsunterlagen oder rufen Sie Herrn Roman Blöchlinger in Richterswil für weitere Auskünfte an.

BÄNZIGER PARTNER AG
Ingenieure + Planer SIA USIC
Bachtelstrasse 25a, 8805 Richterswil
Tel.: 044 784 44 04, r.bloechlinger@bp-ing.ch
www.bp-ing.ch

Kuster + Partner AG
Bauphysik Akustik

Zur Verstärkung unseres Teams im Büro Lachen SZ am oberen Zürichsee suchen wir eine(n)

Ba physiker(in)

Ba ingenie r(in), Architekt(in) oder Ba techniker(in)

Die abwechslungsreiche Tätigkeit als Projektleiter/Sachbearbeiter umfasst Aufgaben in der Bauphysik, der Bau- und Raumakustik und verschiedenen Messtechniken. Wir bieten in allen Gebieten eine fundierte Einführung.

Sind Sie selbstständiges Arbeiten gewöhnt und haben Lust, in einem motivierten Team mitzuarbeiten? Dann freuen wir uns auf Ihre Bewerbung mit den üblichen Unterlagen. Planungs- und Bauleitungserfahrung sind von Vorteil, jedoch keine Bedingung.

Für weitere Auskünfte steht Ihnen unser Herr Kuster (Tel. 081 258 45 00) gerne zur Verfügung. Mehr über unsere Firma und unsere Tätigkeiten erfahren Sie unter www.kusterpartner.

Alpenblickstrasse 5
8853 Lachen
Tel. 055 462 10 62
Fax 055 462 10 67
E-Mail: lachen@kusterpartner.ch

SBB CFF FFS

Das Team Programm Management «Zugang zur Bahn» leistet innerhalb Infrastruktur Fahrweg einen wichtigen Beitrag zur nachhaltigen Substanzerhaltung der Bahnhöfe. Es verantwortet die langfristige Weiterentwicklung der Publikumsanlagen inklusive der dazugehörigen Umsetzungsprogramme. Zum Aufbau des Teams «Zugang zur Bahn» suchen wir in Bern zwei engagierte Persönlichkeiten als

Leiter/in Programm-Management & Progr. Manager/in Zugang zur Bahn

Je nach Erfahrung, Ausbildung und Persönlichkeit leiten Sie das Team oder wirken aktiv als Programm-Manager/in mit. Neben der persönlichen Führung von ausgewählten Programmen vertreten Sie die Interessen des Auftraggebers gegenüber den umsetzenden Stellen. Sie verantworten die koordinierte Optimierung bzw. Einführung von neuen Programmen oder Prozessen sowie die Arbeits- und Entscheidungsabläufe in Ihrem Bereich. Sie sind zuständig für die Entwicklung der mittel- bis langfristigen Anlagenstrategie und der dazugehörigen Erhaltungsplanung sowie die optimal abgestimmte Mittelallokation. Sie erarbeiten das Änderungsmanagement und den Qualitätsmanagementprozess. Weiter bereiten Sie strategische Entscheidungsgrundlagen für die Leitung auf, erstellen und vertreten Anträge. Sie verantworten ebenfalls das Reporting und Controlling für Ihren Bereich.

Sie haben eine höhere technische und/oder betriebswirtschaftliche Ausbildung (FH/ETH) und bringen Erfahrung mit in der Leitung komplexer, interdisziplinärer Projekte. Persönlich schätzen wir vernetztes, unternehmerisches Denken und Handeln, ausgesprochene Kommunikationsfähigkeiten und Durchsetzungsvermögen. Deutsch beherrschen Sie mündlich wie schriftlich sehr gut und kommunizieren in Französisch.

Mit uns fahren Sie gut! Wir bieten Ihnen in einem vielfältigen Umfeld attraktive Arbeitsbedingungen und gute Lohnnebenleistungen. Ein ausgeglichenes Team von Frauen und Männern ist uns wichtig, dies wird bei gleichwertiger Qualifikation berücksichtigt.

Fühlen Sie sich angesprochen? Detaillierte Auskünfte gibt Ihnen gerne Herr Thomas Bärlocher, Leiter Programm Management, Telefon +41 (0)51 220 30 41.

Wir freuen uns auf Ihre ausführlichen Bewerbungsunterlagen an: SBB, Infrastruktur Personal, Frau Nesrin Aykan, Service Center, Mittelstrasse 43, 3000 Bern 65. Referenz: 25927

Mehr Jobs und alles über erstklassige Mobilität finden Sie auf www.sbb.ch.

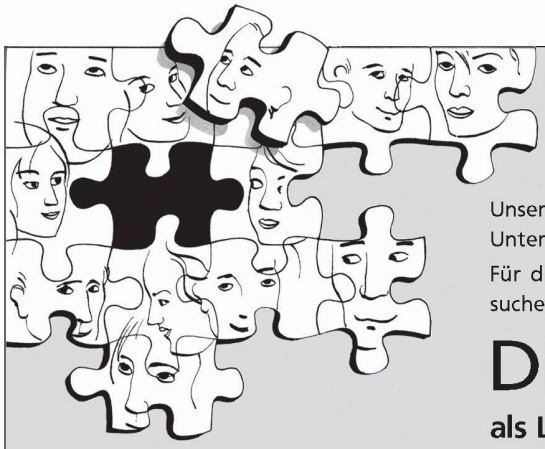

Weitere Stellenangebote unter
www.elite-consulting.ch

Unser Auftraggeber gehört zu den bekannten, renommierten Ingenieur- und Planungs-Unternehmen und arbeitet erfolgreich in der ganzen Schweiz.

Für die kompetente Leitung und den Weiterausbau der Aktivitäten im Raum AG–SO suchen wir einen

Dipl. Bauingenieur

als Leiter Niederlassung

mit folgendem Profil:

- Dipl. Bauingenieur, Hoch- oder vorzugsweise Tiefbau, mehrjährige Berufserfahrung
- Versiert in motivierender Mitarbeiterführung
- Verhandlungserfahren mit Kunden, Behörden und Unternehmern

Einer fachkompetenten Persönlichkeit werden nebst ausgezeichneten Anstellungsbedingungen auch gute Möglichkeiten für eine interessante Weiterentwicklung geboten.

Ihre Bewerbung wird unter dem Stichwort NCB mit der gewünschten Diskretion behandelt. Für telefonische Vorabklärungen stehen Ihnen Brigitta Doswald oder Robert Mennel zur Verfügung.

Gebiet AG–SO

Führungsaufgabe

Hohe Selbstständigkeit

elite consulting
Kaderrekrutierung

Elite Consulting AG – Professionelle Suche und Beurteilung von Top-Führungskräften
Ilanzhofweg 2, Postfach, 8042 Zürich, Tel. +41 44 368 43 46, Fax +41 44 363 20 88
CV an doswald@elite-consulting.ch Ausführliche Bewerbungen bitte per **Post**

Wir sind ein innovatives Ingenieurbüro mit Standort in Ziegelbrücke und Lachen, welches vielfältige und anspruchsvolle Projekte im Hoch- und Tiefbau bearbeitet.

Für diese Bereiche suchen wir eine(n)

dipl. Ba ingenie r(in) ETH/FH

Ihre A fgaben:
Selbständige Bearbeitung von Projekten im Hochbau und kommunalen Tiefbau. Falls Sie auch Erfahrung im Wasserbau mitbringen, können Sie unser Büro auch in diesem Tätigkeitsgebiet unterstützen.

Wir bieten Ihnen:
- ein interessantes und abwechslungsreiches Arbeitsspektrum
- ein angenehmes Arbeitsklima in einem jungen und motivierten Team
- flexible Arbeitszeiten
- Möglichkeit zur Weiterbildung

Sie bringen mit:
- Abschluss als Bauingenieur ETH/FH
- mehrjährige Berufserfahrung in den genannten Arbeitsbereichen
- gute Anwenderkenntnisse (fachspezifische Programme, Bauadministration, MS-Office, evtl. CAD)
- selbständige Arbeitsweise
- Teamfähigkeit, Belastbarkeit und Flexibilität

Wir freuen uns, Sie kennen zu lernen. Für Fragen stehen Ihnen Herr Willi Weber oder Frau Elke Schindler Ast gerne zur Verfügung. Gerne erwarten wir Ihr vollständiges Bewerbungsdossier.

marty
A.+T. Marty AG, Beratende Ingenieure
Ziegelbrückstrasse 60, 8866 Ziegelbrücke
Tel. 055 617 27 17, at_marty@ingmarty.ch

P. MEIER & PARTNER AG
Bauingenieurbüro

Wir sind ein innovatives Ingenieurbüro mit Hauptsitz in Lachen (Schwyz) und Filiale in Niederurnen (Glarus). Schwerpunkte unserer vielseitigen Tätigkeit sind Strassenbau, konstruktiver Ingenieurbau, kommunaler Tiefbau, Wasserbau und Projekte der Wasserversorgung. Besonders wichtig sind uns eine gute Firmenkultur, Kollegialität und Teamgeist.

Zur Verstärkung unseres Teams in Lachen suchen wir per sofort oder nach Vereinbarung eine/n

Bauingenieurin/Bauingenieur ETH, HTL, FH

mit ausgewiesenen Fachkenntnissen.

Unser Angebot
- Interessante und vielfältige Projekte im Hoch- und Tiefbau
- Modernste Infrastruktur
- Aus- und Weiterbildungsmöglichkeiten in diversen Fachgebieten
- Eine gute Firmenkultur und ein kollegiales Team

Sind Sie interessiert? Dann senden Sie Ihre Bewerbung an Edith Rusch (rusch@ingmeier.ch). Für Fragen wenden Sie sich direkt an Antonio Zavatta oder Markus Jud.

P. Meier & Partner AG, Bauingenieurbüro
Tellstrasse 1, 8853 Lachen
Telefon 055 451 00 22, www.ingmeier.ch

gruner

Wir sind eine bedeutende Dienstleistungs-Firmengruppe, erfolgreich tätig in der Bau-, Energie-, Sicherheits- und Umweltplanung.

Die Projektierung von **Tragkonstruktionen im Hoch- und Industriebau** und die Sanierung und Umnutzung bestehender Bausubstanz gehören dabei zu unserer Kernkompetenz. Für die Bearbeitung anspruchsvoller Projekte in unserer **Niederlassung Reinach** (BL) suchen wir einen engagierten, jüngeren (Dame oder Herr)

DIPL. BAUINGENIEUR / PROJEKTLEITER

Wir wenden uns dabei an diplomierte Bauingenieure, die auf Grund Ihres erfolgreich abgeschlossenen Hochschulstudiums und vorzugsweise mit 3-5 Jahren Berufserfahrung im **konstruktiven Ingenieurbau** befähigt sind, innovative Tragwerke auszuarbeiten und bei Kunden und Architekten zu vertreten.

Die entwicklungsfähige Stelle bietet viel Raum, um das Arbeitsfeld aktiv mitzugestalten. Unternehmen, Stelle und Arbeitsbedingungen sind attraktiv. Erstfragen beantwortet Ihnen Christoph Schelker (061 717 92 01 oder christoph.schelker@gruner.ch). Wir bitten Sie die vollständigen Bewerbungsunterlagen unter der Rubrik "PL Konstruktion Reinach" an Ruedi Marty, Personalabteilung (ruedi.marty@gruner.ch) zu senden.

ISO 9001

Gruner AG Ingenieure und Planer
Gellertstrasse 55, CH-4020 Basel, Telefon +41 61 317 61 61,
Fax +41 61 312 40 09, mail@gruner.ch, www.gruner.ch

ALPHA
BERATUNGS AG

Bei der Nagra die Zukunft mitgestalten

Unsere Mandantin – die **Nagra** – ist das nationale Kompetenzzentrum für die sichere Entsorgung von radioaktiven Abfällen und hat ihren Sitz in Wettingen. In ihrem Auftrag suchen wir zur Verstärkung ihres professionellen Teams engagierte, unternehmerisch denkende, fachkompetente und lösungsorientierte Persönlichkeiten:

ProjektleiterIn Anlagen und Betrieb

In dieser verantwortungsvollen Position planen Sie Anlagen, Betriebsabläufe und sind für die Auslegung der Anlagenkomponenten von geologischen Tiefenlagern für radioaktive Abfälle zuständig. Sie leiten diese Projekte eigenverantwortlich bis zur Realisierung.
Sie besitzen einen Hochschulabschluss im Ingenieurwesen (vorzugsweise Maschinenbau/Verfahrenstechnik), mind. dreijährige Berufserfahrung in einem relevanten Fachgebiet sowie ausgezeichnete Deutsch- und Englischkenntnisse. Dank Ihrer Kommunikations- und Teamfähigkeit fühlen Sie sich in einem internationalen und multidisziplinären Team wohl.

AssistentIn Bereichsleiter Technik

Sie unterstützen den Bereichsleiter Technik/Wissenschaft tatkräftig im fachlichen, administrativen und organisatorischen Bereich. Auch das Projektcontrolling gehört zu Ihren Aufgaben. Zudem übernehmen Sie eigene Projekte entsprechend Ihrer beruflichen Erfahrung.
Sie besitzen einen technischen Hochschulabschluss (Ing., Umwelt/Geowissenschaft, Physiker), sehr gute Sprachkenntnisse in Deutsch und Englisch sowie einige Jahre Berufserfahrung. Mit Ihrem Teamgeist, Ihrer Kommunikationsfähigkeit sowie Ihrer vertrauenswürdigen und positiven Persönlichkeit können Sie Ihr Gegenüber überzeugen.

Sind Sie interessiert? Es erwartet Sie ein spannendes und abwechslungsreiches Arbeitsumfeld, eine verantwortungsvolle Aufgabe, Freiraum, um sich persönlich weiterentwickeln zu können sowie attraktive Anstellungsbedingungen. Wir freuen uns auf Ihre schriftliche Bewerbung an Frau Rita Caprez.

ALPHA Beratungs AG, Letzigraben 114, Postfach,
8047 Zürich, Tel. 044/224 40 00, Fax 044/224 40 09

Homepage: www.alphaberatung.ch
E-Mail: info@alphaberatung.ch

Zert. 1013 vpda

KANTON AARGAU

Departement Finanzen und Ressourcen
Abteilung Hochbauten

Die Abteilung Hochbauten vertritt den Kanton als Eigentümerin und Bauherrin und erbringt Leistungen im Portfolio-, Projekt- und Immobilienmanagement. Sie ist das Kompetenzzentrum für Immobilienfragen des Kantons Aargau. Zur Sicherstellung der anspruchsvollen Ziele in der Haustechnik suchen wir für unsere Fachstelle Energie- und Gebäudetechnik per sofort oder nach Vereinbarung

Fachprojektleiter/in HLKK-S

Sie begleiten, bearbeiten, beurteilen und vertreten mittlere und grössere Haustechnikprojekte als alleinige/r Spezialist/in im Fachgebiet HLKK-S, von der Planung bis zur Abrechnung. Sie leiten externe Planer und koordinieren diese selbstständig mit den beteiligten Partnern. Sie achten auf ökonomischen und ökologischen Einsatz der Ressourcen. Sie erstellen Konzepte und verfassen Berichte und Anträge.

Sie bringen ein abgeschlossenes Studium als HLK-Ingenieur/in FH oder eine gleichwertige Ausbildung mit und verfügen bereits über mehrjährige Erfahrung in den Phasen Planung, Projektierung, Ausführung und Betrieb, sowie Kompetenz in Energiefragen. Durch Ihre offene und initiative Art, haben Sie Freude an interdisziplinären Teamarbeit. Nebst guten Kenntnissen im Umgang mit der Office-Palette runden geschicktes Verhandeln, Gewandtheit im mündlichen und schriftlichen Ausdruck Ihr Profil ab. Es erwartet Sie ein offenes und innovatives Team in einer modernen Bürolandschaft. Bauen Sie mit uns an der Zukunft des Kantons Aargau. Wir bieten Ihnen eine spannende und abwechslungsreiche Tätigkeit mit interessanten Projekten.

Interessiert? Urs Martin, Stv. Generalsekretär/Leiter Personalmanagement, erwartet gerne Ihre Bewerbungsunterlagen bis 31.08.07 (Departement Finanzen und Ressourcen, Generalsekretariat, Telli-Hochhaus, 5004 Aarau). Für Auskünfte steht Ihnen Eduard Gratwohl, Fachprojektleiter Elektro gerne zur Verfügung (062 835 35 16, eduard.gratwohl@ag.ch).

Internet **Sie finden weitere offene Stellen unter www.ag.ch/stellen**

Ernst **Basler + Partner** AG

Zollikerstrasse 65 | 8702 Zollikon
Telefon 044 395 11 11 | Fax 044 395 12 34
mirjam.hegenbarth@ebp.ch | www.ebp.ch

Die Ernst Basler + Partner AG ist ein unabhängiges Ingenieur-, Planungs- und Beratungsunternehmen, das im In- und Ausland erfolgreich tätig ist. Im Geschäftsbereich Sicherheit suchen wir eine/n junge/n und engagierte/n

IngenieurIn ETH/FH für Sicherheitsanalysen im Strassenverkehr

Sicherheit und Risiko faszinieren Sie? Sie haben bei der Bearbeitung dieser Themen erste Berufserfahrungen gesammelt? Dann bieten wir Ihnen eine interessante und abwechslungsreiche berufliche Herausforderung.

Ihr Aufgabenbereich umfasst neben Fragen der allgemeinen Sicherheit im Strassenverkehr insbesondere auch Untersuchungen zur Sicherheit in Strassentunneln und zu Gefahrguttransporten.

Sie bringen die folgenden Interessen und Erfahrungen mit:
- Eine Ausbildung in den Themen Risiko und Sicherheit.
- Sie verfügen über solide mathematische Kenntnisse und können komplexe Zusammenhänge vereinfacht modellieren und darstellen.
- Sie können sich rasch in neue Fragestellungen einarbeiten und sind selbstständiges Arbeiten gewöhnt.
- Sie haben Freude an der Beratungstätigkeit und können Ihre Arbeit mündlich und schriftlich in deutscher und englischer Sprache klar präsentieren.
- Kenntnisse zu Aspekten der Sicherheit im Strassenverkehr runden Ihr Profil ab.

Wir arbeiten in kleinen, projektspezifisch zusammengestellten Teams, in denen Sie rasch Selbstständigkeit erlangen und Projektleitungsaufgaben übernehmen können. Zusätzlich bieten wir Ihnen ein attraktives, lebendiges und angenehmes Arbeitsumfeld sowie gute Weiterbildungsmöglichkeiten.

Wir freuen uns auf Ihre vollständigen Bewerbungsunterlagen an Frau Mirjam Hegenbarth. Für weitere Informationen steht Ihnen Herr Christoph Zulauf (Leiter Sicherheit im Strassenverkehr) gerne zur Verfügung.

Zur Verstärkung unseres jungen, motivierten Teams suchen wir per sofort oder nach Vereinbarung eine(n)

Konstrukteur(in)/Bauzeichner(in)

mit 10–15 Jahren Berufserfahrung für die Bearbeitung von interessanten und anspruchsvollen Projekten sowie Bauleitungsaufgaben im allgemeinen Tiefbau.
Wenn Sie eine selbständige Arbeit in einem kleinen Team sehr schätzen und Ihre EDV-Kenntnisse auf hohem Niveau sind, freuen wir uns, Sie kennen zu lernen. Sind Sie zudem mit dem CAD-System Cadwork vertraut, ist dies ideal, aber keine Bedingung.

Fühlen Sie sich angesprochen? Weitere Informationen über unsere Firma finden Sie unter www.bupa.ch.

Ihre vollständige Bewerbung reichen Sie bitte an untenstehende Adresse, zuhanden Herrn Markus Buchmann, ein oder per E-Mail an folgende Adresse: markus.buchmann@bupa.ch

BUCHMANN PARTNER

BUCHMANN PARTNER AG, Bauingenieure und Planer
Strickstrasse 1, 8610 Uster, Tel. 044 905 80 60, Fax 044 905 80 68

DIVERSES

Etabliertes Architekturbüro im Raum Chur mit 5 Mitarbeitern sucht

Partner-Architekturbüro

für gemeinsame Projekte, Arbeitsoptimierung, evtl. Nachfolgeregelung etc.

Wir sind ein engagiertes, ISO-zertifiziertes Planungsbüro, in welchem wir grossen Wert auf eine hohe Bauqualität legen. Unsere Aufgaben umfassen abwechslungsreiche Bauaufgaben, welche wir von der ersten Bauherrenbesprechung bis zum Bauabschluss begleiten.

Wir danken Ihnen für Ihre Kontaktaufnahme und freuen uns auf eine zukünftige Zusammenarbeit.

Chiffre K94733B KünzlerBachmann Medien AG, Postfach 1162, 9001 St. Gallen

Energie und Nachhaltigkeit im Bauwesen

EN Bau – Weiterbildung in nachhaltigem Bauen

Profitieren Sie von neun neu konzipierten Weiterbildungsmodulen, je mit Abschluss Certificate of Advanced Studies (CAS).

Erwerben Sie den eidgenössisch anerkannten Abschluss Master of Advanced Studies (MAS).

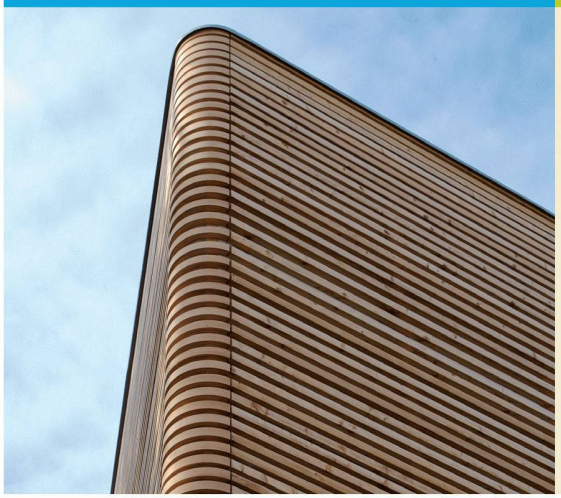

Erste Module
- Ab September 2007 in Burgdorf: CAS Grundlagen für nachhaltiges Bauen
- Ab Oktober 2007 in Horw: CAS Integrale Gebäudetechnik

Infoveranstaltungen
- Horw: Dienstag, 28. August 2007
- Zürich: Mittwoch, 19. September 2007
- Muttenz: Dienstag, 30. Oktober 2007

INELTEC
Basel, 4.-7. Sept. 07

Besuchen Sie uns am Stand «Global Skin» zu einem Fachgespräch! Fordern Sie einen Gratis-Eintritt an.

www.enbau.ch

Fachhochschule Nordwestschweiz Hochschule für Architektur, Bau und Geomatik
Berner Fachhochschule Architektur, Holz und Bau
HTW Chur Hochschule für Technik und Wirtschaft Fachhochschule Ostschweiz
HSW Hochschule Wädenswil
HTA Luzern

ADRESSE DER REDAKTION
TEC21
Staffelstrasse 12, Postfach 1267
8021 Zürich
Telefon 044 288 90 60, Fax 044 288 90 70
E-Mail tec21@tec21.ch
WWW.TEC21.CH

REDAKTION
Lilian Pfaff (lp), Chefredaktion
Claudia Carle (cc), Umwelt/Energie
Nathalie Cajacob (nc), Redaktionsassistentin
Katinka Corts (co), Architektur/Ingenieurwesen
Daniela Dietsche (dd), Ingenieurwesen/Verkehr
Rahel Hartmann Schweizer (rhs), Architektur/Städtebau
Clementine van Rooden (cvr), Ingenieurwesen/Statik
Katharina Moschinger (km), Abschlussred./Stv. Chefredaktion
Aldo Rota (ar), Bautechnik/Werkstoffe
Anna Röthlisberger (Stämpfli Publikationen AG), Layout
Ruedi Weidmann (rw), Baugeschichte

REDAKTION SIA-INFORMATIONEN
Generalsekretariat SIA
Selnaustrasse 16, Postfach 1884, 8027 Zürich
Telefon 044 283 15 15, Fax 044 283 15 16
E-Mail: contact@sia.ch
Thomas Müller (tm)
Charles von Büren (cvb)
Normen Telefon 061 467 85 74
Normen Fax 061 467 85 76

HERAUSGEBERIN
Verlags-AG der akademischen technischen Vereine / SEATU Société des éditions des associations techniques universitaires
Mainaustrasse 35
8008 Zürich
Telefon 044 380 21 55, Fax 044 388 99 81
E-Mail seatu@smile.ch
Rita Schiess, Verlagsleitung
Hedi Knöpfel, Assistenz

Erscheint wöchentlich, 42 Ausgaben pro Jahr
ISSN-Nr. 1424-800X
133. Jahrgang, Auflage: 10940 (WEMF-beglaubigt)

Nachdruck von Bild und Text, auch auszugsweise, nur mit schriftlicher Genehmigung der Redaktion und mit genauer Quellenangabe. Für unverlangt eingesandte Beiträge haftet die Redaktion nicht.

ABONNEMENTSPREISE
Jahresabonnement (42 Ausgaben)
Schweiz: Fr. 275.– | Ausland: Fr. 360.– | Euro 232.–
Studierende CH: Fr. 138.–| Studierende Ausland: Fr. 223.– | Euro 144.– |
Halbjahresabonnement (21 Ausgaben)
Schweiz: Fr. 153.– | Ausland: Fr. 195.50 | Euro 126.–
Studierende CH: Fr. 76.– | Studierende Ausland: Fr. 118.50 | Euro 76.–
Schnupperabonnement (8 Ausgaben)
Schweiz: Fr. 20.–| Ausland: Fr. 32.– | Euro 21.–

Ermässigte Abonnemente für Mitglieder BSA, Usic und ETH Alumni. Weitere auf Anfrage, Telefon 031 300 63 44

ABONNENTENDIENST
Stämpfli Publikationen AG
Postfach 8326
3001 Bern
Telefon 031 300 63 44, Fax 031 300 63 90
E-Mail abonnemente@staempfli.com

Adressänderung für SIA-Mitglieder:
mutation@sia.ch

EINZELBESTELLUNGEN
Einzelnummer (Bezug beim Abonnentendienst)
Fr. 12.– | Euro 8.– (ohne Porto)

INSERATE
KünzlerBachmann Medien AG , Postfach, 9001 St. Gallen
Telefon 071 226 92 92, Fax 071 226 92 93
E-Mail info@kbmedien.ch, www.kbmedien.ch

DRUCK
Stämpfli Publikationen AG, Bern

GESTALTUNGSKONZEPT
Integral Ruedi Baur, Zürich | Wildermuth_Grafik, Zürich

BEIRAT
Hans-Georg Bächtold, Liestal, Raumplanung
Heinrich Figi, Chur, Bauingenieurwesen
Markus Friedli, Frauenfeld, Architektur
Erwin Hepperle, Bubikon, öff. Recht
Roland Hürlimann, Zürich, Baurecht
Daniel Meyer, Zürich, Bauingenieurwesen
Ákos Morávanszky, Zürich, Architekturtheorie
Ulrich Pfammatter, Burgdorf, Technikgeschichte
Franz Romero, Zürich, Architektur

TRÄGERVEREINE
Schweizerischer Ingenieur- und Architektenverein, SIA
www.sia.ch

TEC21 ist das offizielle Publikationsorgan des SIA. Die Fachbeiträge sind Publikationen und Positionen der Autoren und der Redaktion. Die Mitteilungen des SIA befinden sich jeweils in der Rubrik «SIA».

Schweizerische Vereinigung Beratender Ingenieur-Unternehmungen, usic
www.usic-engineers.ch

Das Netzwerk der Absolventinnen und Absolventen der ETH Zürich, ETH-Alumni
www.alumni.ethz.ch

Bund Schweizer Architekten, BSA
www.architekten-bsa.ch

Association des diplomés de l'EPFL
http://a3.epfl.ch