Zeitschrift: Tec21
Herausgeber: Schweizerischer Ingenieur- und Architektenverein
Band: 134 (2008)
Heft: 9: Mustersiedlungen

Werbung

Nutzungsbedingungen
Die ETH-Bibliothek ist die Anbieterin der digitalisierten Zeitschriften auf E-Periodica. Sie besitzt keine Urheberrechte an den Zeitschriften und ist nicht verantwortlich für deren Inhalte. Die Rechte liegen in der Regel bei den Herausgebern beziehungsweise den externen Rechteinhabern. Das Veröffentlichen von Bildern in Print- und Online-Publikationen sowie auf Social Media-Kanälen oder Webseiten ist nur mit vorheriger Genehmigung der Rechteinhaber erlaubt. Mehr erfahren

Conditions d'utilisation
L'ETH Library est le fournisseur des revues numérisées. Elle ne détient aucun droit d'auteur sur les revues et n'est pas responsable de leur contenu. En règle générale, les droits sont détenus par les éditeurs ou les détenteurs de droits externes. La reproduction d'images dans des publications imprimées ou en ligne ainsi que sur des canaux de médias sociaux ou des sites web n'est autorisée qu'avec l'accord préalable des détenteurs des droits. En savoir plus

Terms of use
The ETH Library is the provider of the digitised journals. It does not own any copyrights to the journals and is not responsible for their content. The rights usually lie with the publishers or the external rights holders. Publishing images in print and online publications, as well as on social media channels or websites, is only permitted with the prior consent of the rights holders. Find out more

Download PDF: 16.07.2025

ETH-Bibliothek Zürich, E-Periodica, https://www.e-periodica.ch

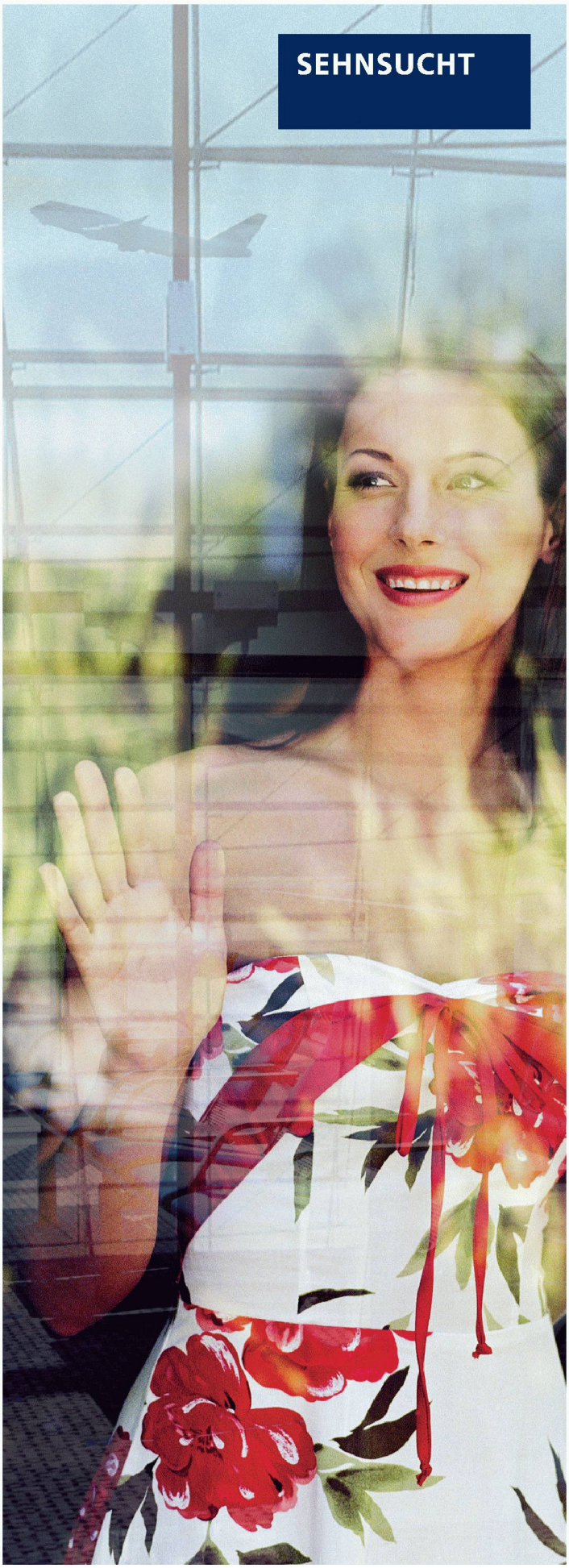

Diese Weite, lichtdurchflutete Räume. Diese Stimmung, Sommertage im Süden. Diese Transparenz, luftige Leichtigkeit des Seins.

Wenn solche Gefühle tragende Elemente der Architektur und Fassaden sein sollen, dann verstehen Sie sich mit uns von JOSEF MEYER. Dieses Gefühl der Leichtigkeit: Sie werden es haben, auch in der **Projektabwicklung** und bei der **konstruktiven Lösung** kniffliger Details.

Integrale Kompetenz, exklusive Dienstleistungen, wirtschaftliche und funktionale Lösungen in Glas, Stahl und Metall: Setzen wir uns mit **Ihren hohen Ansprüchen** auseinander, setzen wir uns zusammen.

JOSEF MEYER

Baut mit Glas, Stahl und Metall

JOSEF MEYER Stahl und Metall AG
Seetalstrasse 185, 6032 Emmen
Telefon 041 269 44 44, Fax 041 269 44 88
info@josefmeyer.ch, www.josefmeyer.ch

FELDER UND VOGEL

So übersichtlich war die Vergabe noch nie

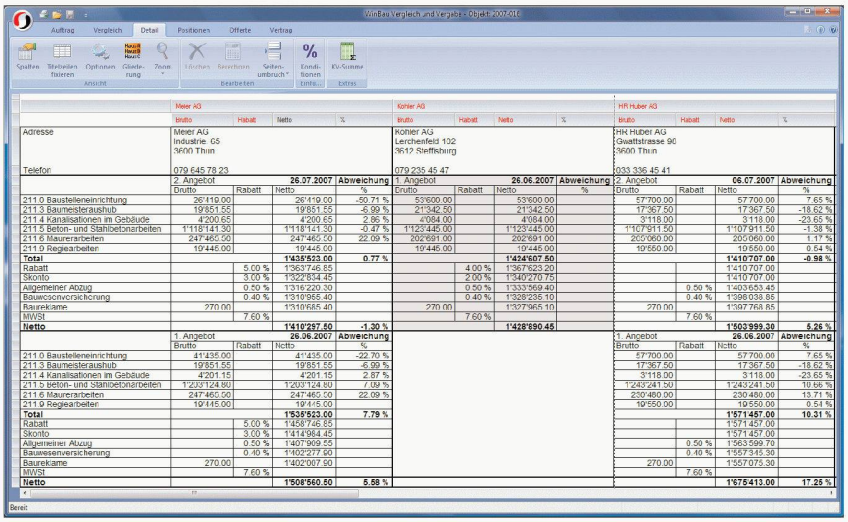

WinBau

Freundliche Software

- Ich will die Vergabe vereinfachen
- Ich will flexibel Preise vergleichen
- Ich will automatisch Preise einlesen
- Ich will eine freundliche Hotline
- Ich will WinBau kennen lernen

WinBau macht's möglich!

Schneider Software AG Eisenbahnstrasse 62 3645 Thun-Gwatt Tel. 033 334 04 24
Filiale Hardturmstrasse 169 8005 Zürich Tel. 043 817 43 43

www.winbau.ch

PSA Publishers | world-architects.com

Architektur im Kopf? 700 Profile ausgewählter Architekten und Ingenieure. Plus Jobs, Agenda und Magazin. swiss-architects.com