Zeitschrift: Tec21
Herausgeber: Schweizerischer Ingenieur- und Architektenverein
Band: 134 (2008)
Heft: 11: Werkstoff Holz

Werbung

Nutzungsbedingungen
Die ETH-Bibliothek ist die Anbieterin der digitalisierten Zeitschriften auf E-Periodica. Sie besitzt keine Urheberrechte an den Zeitschriften und ist nicht verantwortlich für deren Inhalte. Die Rechte liegen in der Regel bei den Herausgebern beziehungsweise den externen Rechteinhabern. Das Veröffentlichen von Bildern in Print- und Online-Publikationen sowie auf Social Media-Kanälen oder Webseiten ist nur mit vorheriger Genehmigung der Rechteinhaber erlaubt. Mehr erfahren

Conditions d'utilisation
L'ETH Library est le fournisseur des revues numérisées. Elle ne détient aucun droit d'auteur sur les revues et n'est pas responsable de leur contenu. En règle générale, les droits sont détenus par les éditeurs ou les détenteurs de droits externes. La reproduction d'images dans des publications imprimées ou en ligne ainsi que sur des canaux de médias sociaux ou des sites web n'est autorisée qu'avec l'accord préalable des détenteurs des droits. En savoir plus

Terms of use
The ETH Library is the provider of the digitised journals. It does not own any copyrights to the journals and is not responsible for their content. The rights usually lie with the publishers or the external rights holders. Publishing images in print and online publications, as well as on social media channels or websites, is only permitted with the prior consent of the rights holders. Find out more

Download PDF: 17.07.2025

ETH-Bibliothek Zürich, E-Periodica, https://www.e-periodica.ch

www.haerry.ch
info@haerry.ch

Ihr Partner für die
Balkonverglasung
nach Mass

- Umfassende Beratung
- Bewährte HFB-Systemlösung für Alt- und Neubauten
- Sorgfältige Montage

HAERRY & FREY AG
GLASTECHNIK
SPIEGEL

Haerry & Frey AG
CH-5712 Beinwil am See
Telefon 062 765 04 04
Telefax 062 765 04 05

Glasbau und
Glasmontagen
Glasbearbeitung
und Glashandel
Sitzplatz- und
Balkonverglasungen
Ganzglastüren
Glas-Systemduschen

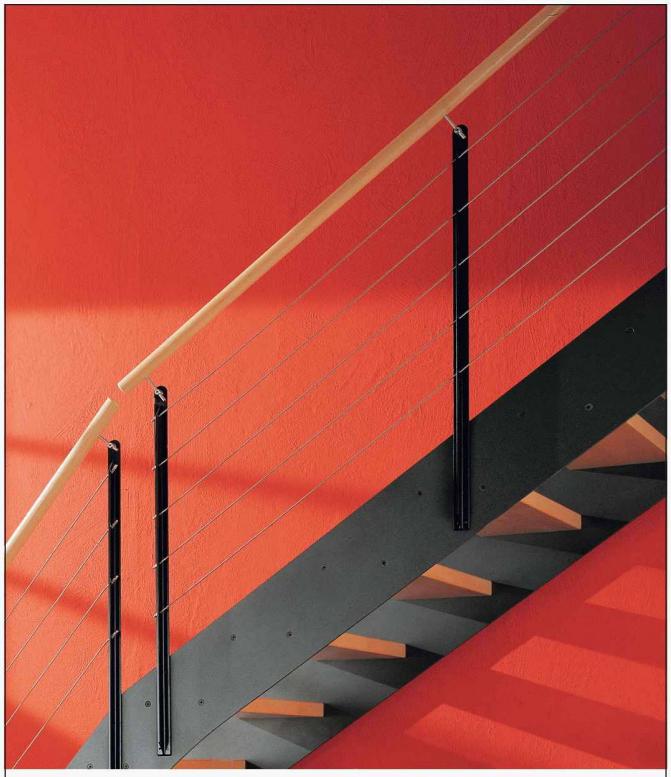

TREPPEN MEISTER®
Keller
Das Original

Keller Treppenbau AG
3322 Schönbühl, Tel. 031 858 10 10
8953 Dietikon, Tel. 044 741 50 52
8552 Felben-Wellhausen, Tel. 052 765 35 35
1202 Genève, Tel. 022 731 19 10
treppenbau@keller-treppen.ch
www.keller-treppen.ch

Graphic Work

Alles im Griff!

Aufzugsplanung kann ganz schön mühsam sein. Machen Sie es sich leicht. Mit dem Planungskatalog Lift.ch.

Ihr persönliches Exemplar liegt für Sie bereit.

Gratis bestellen.

AS Aufzüge
www.lift.ch

Basel • Bern • Brig • Genève • Lausanne • Mezzovico • St.Gallen • Wettswil

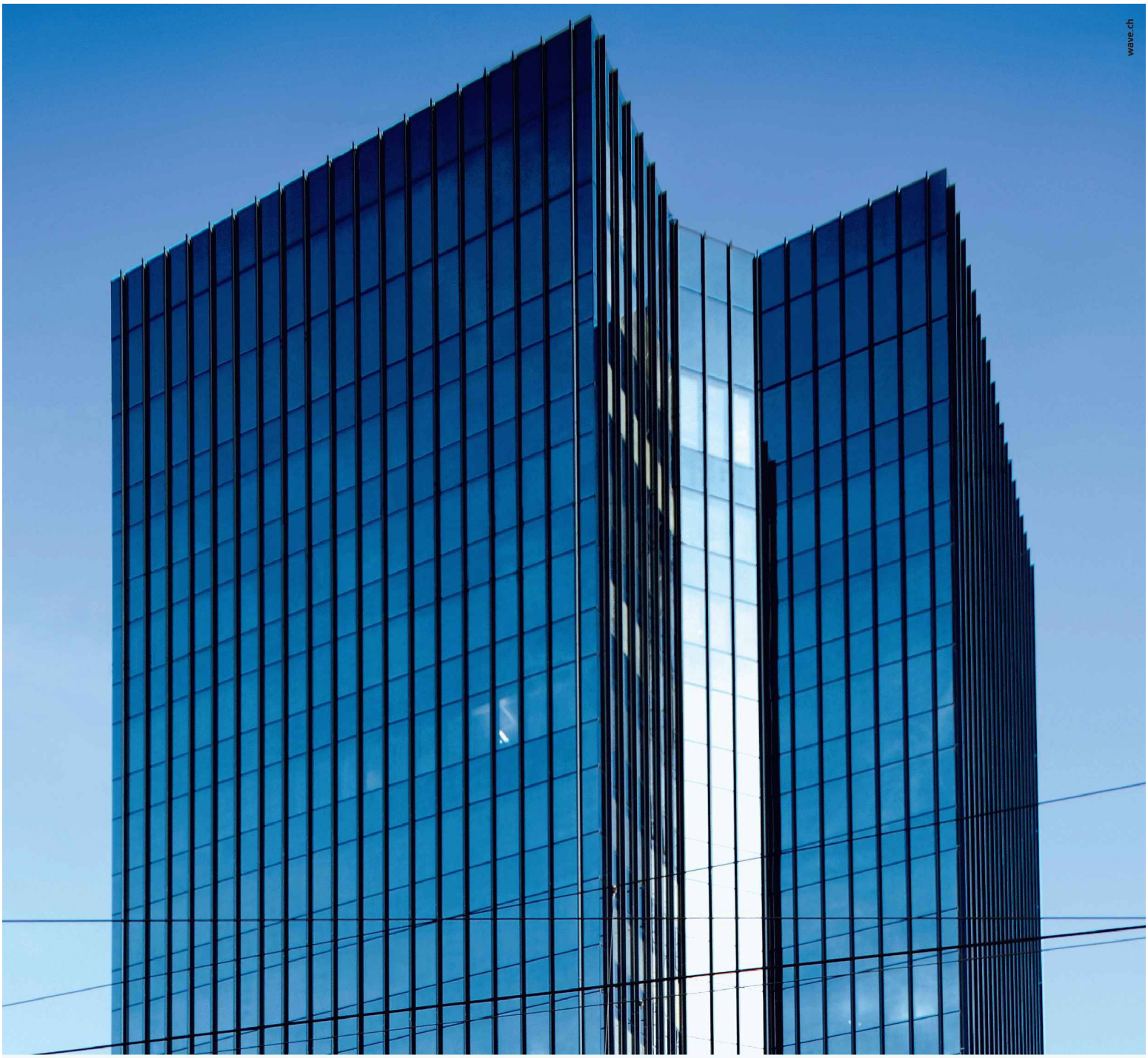

Rathaus, St. Gallen

Sanieren auf nachhaltige Weise

4B Fassaden erfüllt die hohen Anforderungen zeitgemässer Architektur. Wir setzen bei Gebäudesanierungen auf hochwertige, integrale und komplexe Fassadenlösungen, die sich durch technische Perfektion, Ästhetik und Langlebigkeit auszeichnen. Aus Überzeugung arbeiten wir nur mit edlen und nachhaltigen Materialien wie Holz, Aluminium und Glas. Mit Innovationsgeist und unserem kompetenten Team realisieren wir selbst anspruchsvollste Projekte. **4B Fassaden – Qualität für die Zukunft.**

4B Fassaden AG | an der Ron 7 | CH-6281 Hochdorf
Tel +41 (0)41 914 57 57 | Fax +41 (0)41 914 57 00

4b-fassaden.ch

SPEZTEC
Spezialtechnik für den Bau

Ihr Partner für spezialisierte Bauleistungen

- Spezialisierte Ausbrüche und Ausräumungen bei Umbau- und Sanierungsarbeiten von Gebäuden und Anlagen
- Spezialisierte Innenausbrüche von Altlasten und deren fachgerechte Entsorgung
- Beratung und Projektierung von Ausbrüchen und Ausräumungen mit entsprechenden Sanierungsvorschlägen
- Ausbrüche und Entsorgung von spezifischen Brandobjekten mit Sanierungsvorschlägen

Speztec AG
Spezialtechnik für den Bau
Balatrain 1
7304 Maienfeld/GR
Telefon 081 300 45 76
Telefax 081 300 45 71
info@speztec.ch
www.speztec.ch

www.speztec.ch

Standorte:
Sevelen/SG • Wil/SG • Rickenbach/TG • Küsnacht/ZH

Neu: Bürgler geht in die Tiefe!

Warm,
wärmer...
ganz heiss!

Suchen Sie einen kompetenten Partner für Erdsondenbohrungen? Dann sind Sie beim Bauunternehmen Bürgler AG in Wettingen am Ziel! Informieren Sie sich über das Gesamtangebot aus einer Hand. Rufen Sie uns an: 056 437 08 80.
www.buerglerag.ch

BÜRGLER
Erdsondenbohrungen

Statik ist unsere Stärke

Feuerwiderstand REI 30, 60 und 90

LIGNATUR Decken- und Dachelemente
haben hervorragende statische Eigenschaften
bei geringem Eigengewicht und minimaler Höhe.
Sie wollen mehr wissen? Wir beraten Sie gerne.

LIGNATUR®
Das tragende Element. Aus Holz.

Egg Holz Kälin AG
8847 Egg/SZ
www.eggholz.ch

Tel 055 418 90 80
Fax 055 418 90 81
info@eggholz.ch

Kompetent. Zufrieden.

- Erstklassige Qualität
- Breite Produktpalette
- Einzigartige Dokumentation
- Kostenlose Beratung

Kompetente Betreuung von der Planung bis zur Umsetzung.

In der ganzen Schweiz betreuen Spezialisten von Flumroc Kunden vor Ort. Fachkompetenz, jahrelange Erfahrung und die konstruktive Zusammenarbeit mit einem engagierten Team von Planern und Entwicklern bilden dabei die Basis für zukunftsweisende Dämmlösungen.

Flumroc - in Dämmfragen gut beraten!

FLUMROC®

Die Naturkraft des Steins

FLUMROC AG, Postfach, CH-8890 Flums, Tel. 081 734 11 11, Fax 081 734 12 13, www.flumroc.ch, info@flumroc.ch

Die BLS schaltet mit FELLER.

Bauherr BLS AG; Infrastruktur Anlagen, Bern
Architekt Müller & Truniger Architekten, Zürich
Fotograf Dominique Marc Wehrli, Unterengstringen
Elektroplaner Elektroplan AG, Frutigen

Der Betrieb des Alptransit-Basistunnels durch den Lötschberg machte die Erstellung des neuen Werkhofes der BLS in Frutigen nötig. Die mehrfach preisgekrönten Hallen, deren Tragstruktur aus Holz gefertigt und mit grüngrau eingefärbten Stegplatten aus Polycarbonat verkleidet sind, lassen den Baukörper je nach Wetter- und Lichtstimmung massiv, metallen, gläsern oder transparent erscheinen. Der Nutzung des Gebäudes angepasst findet das robuste Nass-Sortiment Verwendung. **Die BLS schaltet mit FELLER.**

Feller

MEHR INDIVIDUALITÄT

FELLER AG • Postfach • CH-8810 Horgen • Telefon +41 44 728 72 72 • Telefax +41 44 728 72 99 • **www.feller.ch**