Zeitschrift: Tec21
Herausgeber: Schweizerischer Ingenieur- und Architektenverein
Band: 134 (2008)
Heft: 15: Tunneldörfer

Werbung

Nutzungsbedingungen
Die ETH-Bibliothek ist die Anbieterin der digitalisierten Zeitschriften auf E-Periodica. Sie besitzt keine Urheberrechte an den Zeitschriften und ist nicht verantwortlich für deren Inhalte. Die Rechte liegen in der Regel bei den Herausgebern beziehungsweise den externen Rechteinhabern. Das Veröffentlichen von Bildern in Print- und Online-Publikationen sowie auf Social Media-Kanälen oder Webseiten ist nur mit vorheriger Genehmigung der Rechteinhaber erlaubt. Mehr erfahren

Conditions d'utilisation
L'ETH Library est le fournisseur des revues numérisées. Elle ne détient aucun droit d'auteur sur les revues et n'est pas responsable de leur contenu. En règle générale, les droits sont détenus par les éditeurs ou les détenteurs de droits externes. La reproduction d'images dans des publications imprimées ou en ligne ainsi que sur des canaux de médias sociaux ou des sites web n'est autorisée qu'avec l'accord préalable des détenteurs des droits. En savoir plus

Terms of use
The ETH Library is the provider of the digitised journals. It does not own any copyrights to the journals and is not responsible for their content. The rights usually lie with the publishers or the external rights holders. Publishing images in print and online publications, as well as on social media channels or websites, is only permitted with the prior consent of the rights holders. Find out more

Download PDF: 19.07.2025

ETH-Bibliothek Zürich, E-Periodica, https://www.e-periodica.ch

Ab sofort verbessern 50 m² Ihre Wirtschaftschancen.

Denz
office architecture

Architekten, Innenarchitekten, Planer (Licht/Objekt), Designer und allen, die sich angesprochen fühlen, bieten wir die Kooperation in einer der aussergewöhnlichsten Objekt-Präsentationen (400 m²) der Schweiz. Den Mix aus Information, Ästhetik und heimischer Gediegenheit nutzen Sie mit uns für Beratung, Gespräche und Kunden bindende Events. Möglich sind vier Arbeitsplätze, die auf eine funktionierende Infrastruktur (Möblierung, Sitzungszimmer, Arvenstube, Parkplätze, etc.) zurückgreifen können. Kurz: Wir bieten Raum und Synergien und damit Chancen. Erste Informationen erhalten Sie auf unserer Website / Denz AG / Forum Bern und von Roland Stähli. roland.staehli@denz.ch

Denz AG, Mittelland CH, Feldstrasse 42, CH-3073 Gümligen/Bern, Tel +41 (0)31 311 38 38, Fax+41 (0)31 311 38 37 **www.denz.ch**

Ausbildung Baubiologie/Bauökologie

Nachhaltig Planen und gesund Bauen kann gelernt werden. Nutzen Sie unser Wissen für Ihre erfolgreiche berufliche Zukunft.
Die Bildungsstelle Baubiologie SIB führt eine modulare baubiologische / bauökologische Weiterbildung durch, welche insgesamt 10 Module umfasst und mit einem eidg. Fachausweis abgeschlossen werden kann (eduQua – zertifiziert). Es können auch nur einzelne Module besucht werden.

Wann	Samstag oder Freitag Beginn jederzeit möglich, da der Kurs modular aufgebaut ist.
Infos	Genossenschaft Bildungsstelle Baubiologie SIB Andreas Graf, Binzstrasse 23, 8045 Zürich Tel. 044 451 01 01, Fax 044 401 02 79 E-Mail: bildungsstelle@baubio.ch www.bildungsstellebaubio.ch

SFHF – geballte Kompetenz für hinterlüftete Fassaden.

Wir bieten Informationsmittel für Planung, Ausführung und Akquisition sowie unabhängige Beratung zum gesamten Fachbereich «hinterlüftete Fassaden».

Praxisorientiertes Fachwissen aus erster Hand.
Besuchen Sie unsere Website: www.sfhf.ch

Schweizerischer Fachverband für hinterlüftete Fassaden

SFHF

Coupon

Senden Sie mir bitte kostenlos:
☐ 12-seitige Infobroschüre über hinterlüftete Fassaden und den Fachverband SFHF

Name _____

Strasse _____

PLZ/Ort _____

Bestellen auf www.sfhf.ch,
per Fax 031 747 58 67
oder Coupon per Post einsenden an:
Sekretariat SFHF, Industriestrasse 25
3178 Bösingen

T21

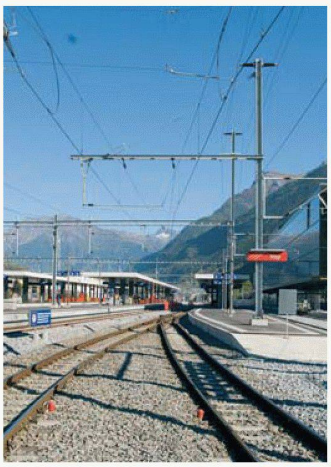

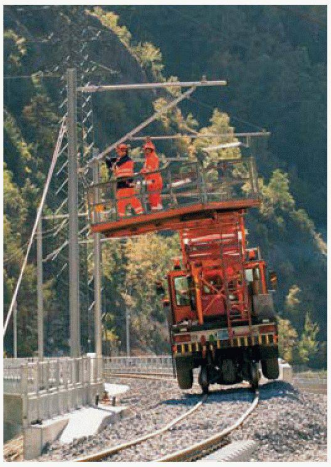

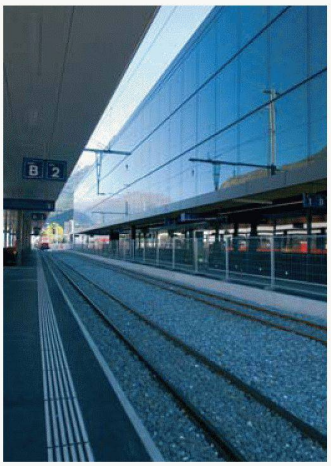

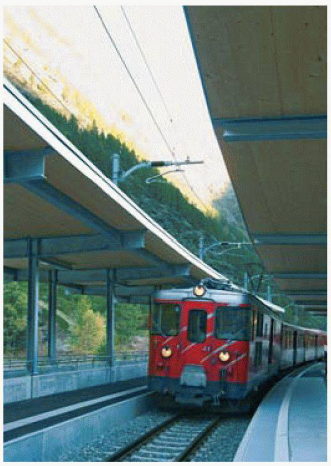

Furrer+Frey AG
Ingenieurbüro, Fahrleitungsbau
Thunstrasse 35
Postfach 182
CH-3000 Bern 6

Telefon +41 31 357 61 11
Telefax +41 31 357 61 00
www.furrerfrey.ch

Furrer+Frey®
baut Fahrleitungen