Zeitschrift: Tec21
Herausgeber: Schweizerischer Ingenieur- und Architektenverein
Band: 137 (2011)
Heft: 47: Minergie und mehr

Werbung

Nutzungsbedingungen
Die ETH-Bibliothek ist die Anbieterin der digitalisierten Zeitschriften auf E-Periodica. Sie besitzt keine Urheberrechte an den Zeitschriften und ist nicht verantwortlich für deren Inhalte. Die Rechte liegen in der Regel bei den Herausgebern beziehungsweise den externen Rechteinhabern. Das Veröffentlichen von Bildern in Print- und Online-Publikationen sowie auf Social Media-Kanälen oder Webseiten ist nur mit vorheriger Genehmigung der Rechteinhaber erlaubt. Mehr erfahren

Conditions d'utilisation
L'ETH Library est le fournisseur des revues numérisées. Elle ne détient aucun droit d'auteur sur les revues et n'est pas responsable de leur contenu. En règle générale, les droits sont détenus par les éditeurs ou les détenteurs de droits externes. La reproduction d'images dans des publications imprimées ou en ligne ainsi que sur des canaux de médias sociaux ou des sites web n'est autorisée qu'avec l'accord préalable des détenteurs des droits. En savoir plus

Terms of use
The ETH Library is the provider of the digitised journals. It does not own any copyrights to the journals and is not responsible for their content. The rights usually lie with the publishers or the external rights holders. Publishing images in print and online publications, as well as on social media channels or websites, is only permitted with the prior consent of the rights holders. Find out more

Download PDF: 16.07.2025

ETH-Bibliothek Zürich, E-Periodica, https://www.e-periodica.ch

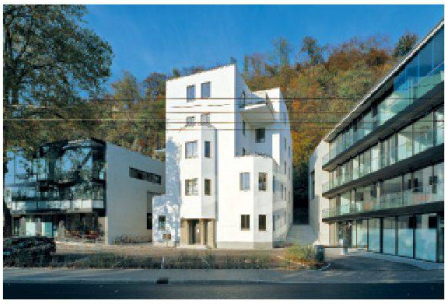

03 Alte Diakonie: einfühlsamer Städtebau in der Salzburger Altstadt (Foto: Gebhard Sengmüller)

04 Aufgang Schloss Rivoli: stimmige Erschliessung aus Fragmenten (Foto: Werner Feiersinger)

05 Raiffeisenbank Intragna: Neuinterpretation der Tessiner Bautradition (Foto: Gaston Wicky)

06 Bilger-Breustedt Schulzentrum: Gleichgewicht aus Raum, Funktion und Konstruktion (Foto: Büro Feichtinger)

07 «Birg mich Cilli»: neue konstruktive Elemente als architektonisches Material beim Umbau des alten Bauernhauses (Foto: Edward Beierle)

08 Palais Rothschild / Schoellerbank: zwei neue filigrane Raumschichten öffnen sich zum bestehenden Innenhof (Foto: Werner Kaligofsky 2000)

PREIS

Aleš Vodopivec, Universität Ljubljana: Friedhofsanlage Srebrnice, Novo Mesto (Slowenien)

ANERKENNUNGEN

– «Birg mich Cilli», Bayrischer Wald: Peter Haimerl und Jutta Görlich, München (D)
– Aufgang zu Schloss Rivoli, Torino (I): Erich Hubmann und Andreas Vass, Wien (A)
– Alte Diakonie, Salzburg (A): Halle 1, Gerhard Sailer und Heinz Lang, Salzburg (A)
– Bilger-Breustedt Schulzentrum, Taufkirchen (A): Dietmar Feichtinger Architectes, Paris (F)
– Palais Rothschild / Schoellerbank, Wien (A): von Jabornegg & Pálffy Architekten, Wien (A)
– Raiffeisenbank, Intragna: Michele Arnaboldi, Locarno
– Kehrrichtverbrennungsanlage, Thun: Andrea Roost, Bern
– Rolex Learning Center, Lausanne: SANAA, Tokio (J)
– Schule Leutschenbach, Zürich: Christian Kerez, Zürich
– Volière Bois-de-la-Bâtie, Genf: group8, Genf
– Wohnbau Paul-Clairmont-Strasse, Zürich: Patrik Gmür und Jakob Steib, Zürich

JURY

Luigi Blau, Wien (A); Peter Breil, Bern; Eugen Mugglin, Luzern; Martin Spühler, Zürich; Walter Stelzhammer, Wien (A); Mentor: Friedrich Kurrent, Wien (A)

Publikation

Ernst A. Plischke Gesellschaft (Hg.): Ernst A. Plischke Preis 2011 – Ein Preis für das Menschliche im Bauen. Müry Salzmann Verlag, Salzburg, 2011. 72 Seiten, zahlr. Farbfotos. 20.5×23.5 cm. Fr. 37.40. ISBN: 978-3-99014-047-5

weitere Infos: www.plischke-society.com

Was Sie sich auch vorstellen,
stellen Sie es uns vor. Wir sind neugierig.

Unsere Vorstellungskraft ist so gross wie unsere Produktionshallen es sind, und unsere Kreativität reicht weit darüber hinaus. Gemeinsam können wir Ihre Ideen im **Neubau und Erneuerungsbau** umsetzen. Das **Engineering** von JOSEF MEYER bringt dafür selbst bewegende Projekte ins sichere Gleichgewicht.

Jetzt sind Sie neugierig? Wir zeigen Planern, Architekten und Bauherren gerne, wie wir wirtschaftliche und **funktionale Lösungen** in Stahl, Glas und Metall planen und realisieren. Fragen Sie uns nach den Referenzen.

JOSEF MEYER

Baut mit Glas, Stahl und Metall

JOSEF MEYER Stahl und Metall AG
Seetalstrasse 185, 6032 Emmen
Telefon 041 269 44 44, Fax 041 269 44 88
info@josefmeyer.ch, www.josefmeyer.ch

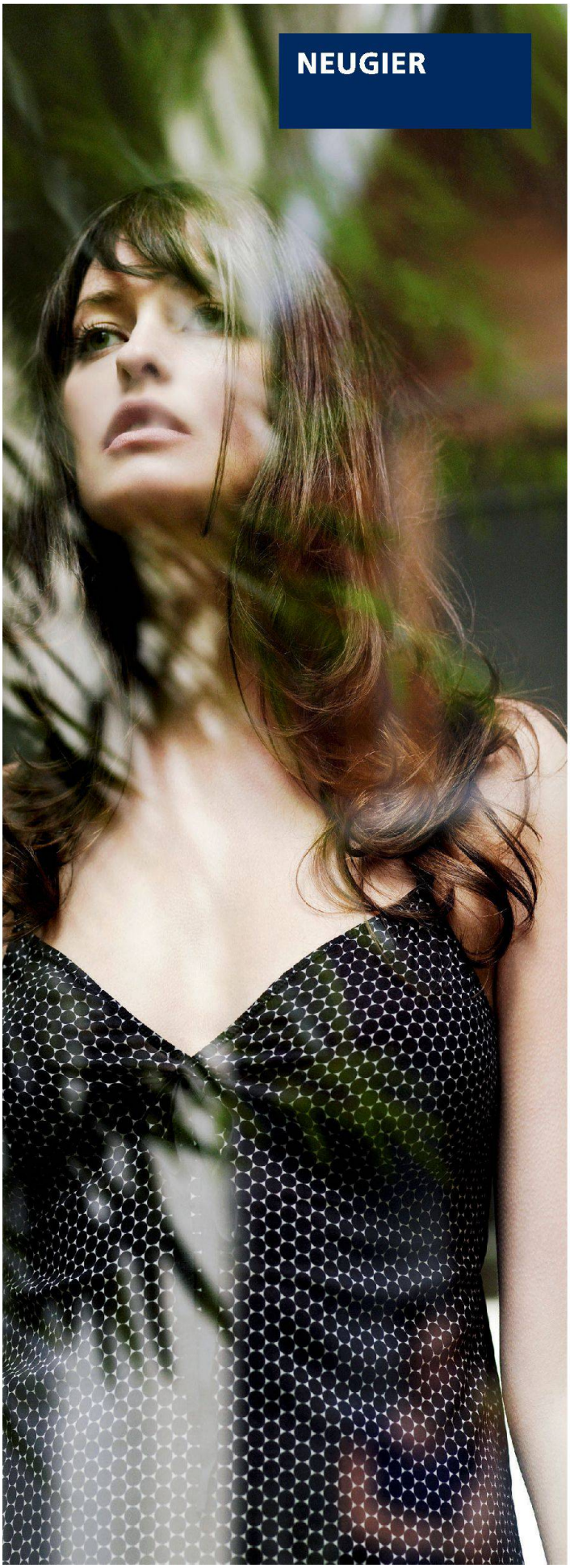

Felder Vogel

Clevere Systembauten

velopa
swiss parking solutions

Funktional und optisch überzeugende Konstruktionen und lichtdurchlässige Dachmaterialien liegen bei Überdachungssystemen im Trend.

Die Produktlinien von Velopa repräsentieren herausragende Qualität, Zukunftsoffenheit und damit besten Investitionsschutz. Die modulare Bauweise erlaubt es, fast alle beliebigen Kundenwünsche präzise zu erfüllen.

Ihr servicestarker Partner:
parken ▪ überdachen ▪ absperren
Velopa AG, CH-8957 Spreitenbach
+ 41 (0)56 417 94 00, marketing@velopa.ch
www.velopa.ch