Zeitschrift: Tec21
Herausgeber: Schweizerischer Ingenieur- und Architektenverein
Band: 138 (2012)
Heft: 20: Reflexion und Stimmung

Rubrik: Firmen

Nutzungsbedingungen
Die ETH-Bibliothek ist die Anbieterin der digitalisierten Zeitschriften auf E-Periodica. Sie besitzt keine Urheberrechte an den Zeitschriften und ist nicht verantwortlich für deren Inhalte. Die Rechte liegen in der Regel bei den Herausgebern beziehungsweise den externen Rechteinhabern. Das Veröffentlichen von Bildern in Print- und Online-Publikationen sowie auf Social Media-Kanälen oder Webseiten ist nur mit vorheriger Genehmigung der Rechteinhaber erlaubt. Mehr erfahren

Conditions d'utilisation
L'ETH Library est le fournisseur des revues numérisées. Elle ne détient aucun droit d'auteur sur les revues et n'est pas responsable de leur contenu. En règle générale, les droits sont détenus par les éditeurs ou les détenteurs de droits externes. La reproduction d'images dans des publications imprimées ou en ligne ainsi que sur des canaux de médias sociaux ou des sites web n'est autorisée qu'avec l'accord préalable des détenteurs des droits. En savoir plus

Terms of use
The ETH Library is the provider of the digitised journals. It does not own any copyrights to the journals and is not responsible for their content. The rights usually lie with the publishers or the external rights holders. Publishing images in print and online publications, as well as on social media channels or websites, is only permitted with the prior consent of the rights holders. Find out more

Download PDF: 13.07.2025

ETH-Bibliothek Zürich, E-Periodica, https://www.e-periodica.ch

FIRMEN

AS AUFZÜGE AG KAUFT HENSELER AUFZÜGE

Die AS Aufzüge AG hat die Firma Henseler Aufzüge sowie damit verbundene Gesellschaften von den Gebrüdern Henseler übernommen. Die Henseler Gruppe ist ein mittelständisches Unternehmen, das sich durch seine Aufzugstechnik einen Namen gemacht hat. Die Arbeitsplätze bleiben erhalten.

Henseler Aufzüge mit über 150 Mitarbeitenden ist Inhaberin des patentierten Aufzugssystems «Magic», das es erlaubt, auf den Dachaufbau bei Gebäuden gänzlich zu verzichten. Dieses System bietet damit grosse Vorteile bei Neubauten sowie beim nachträglichen Einbau von Aufzügen in bestehende Gebäude.

Firmensitz, Kompetenzzentrum und Produktion verbleiben am Standort in Küssnacht am Rigi. Ein im Bau befindlicher Neubau wird wie geplant bis Ende 2012 fertiggestellt und die Produktionskapazität ausgebaut.

Die AS Aufzüge AG ist aus dem Zusammenschluss von mittelständischen Aufzugsunternehmen entstanden und ist ein Unternehmen des Schindler-Konzerns.

Henseler Aufzüge und AS Aufzüge ergänzen sich. Die Zugehörigkeit zur Schindler Gruppe bringt Henseler Aufzüge den Zugang zum internationalen Markt. Die Gebrüder Henseler sind überzeugt, mit der Veräusserung eine optimale Lösung für den Fortbestand ihres Unternehmens und die Sicherung der Arbeitsplätze gefunden zu haben.

AS Aufzüge AG | CH-8907 Wettswil

www.henseler.ch

www.lift.ch

FIRMENHINWEISE

Auf den Abdruck von Firmenhinweisen besteht kein Anspruch. Die Redaktion behält sich Kürzungen vor. Die Inhalte beruhen auf Angaben der Herstellerfirmen und sind nicht von der Redaktion geprüft. Bitte senden Sie uns Ihre Firmeninformationen an Redaktion TEC21, Postfach 1267, 8021 Zürich, oder an produkte@tec21.ch

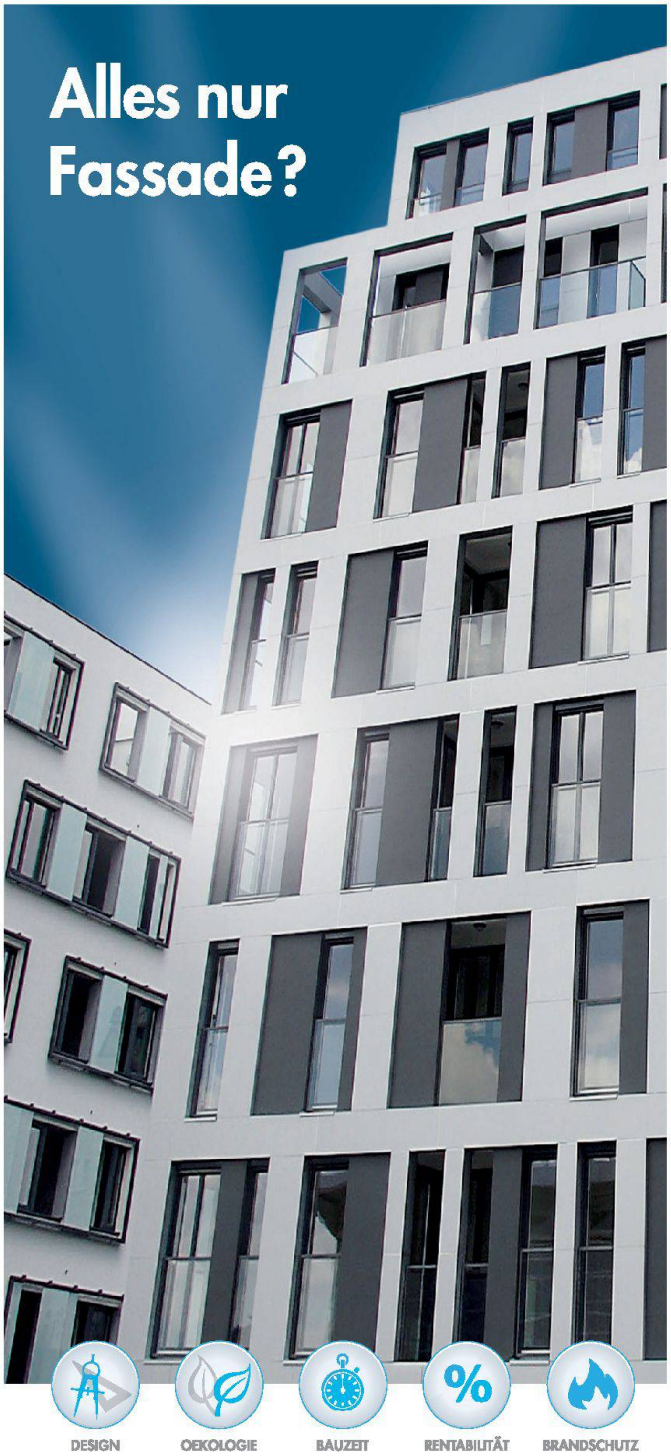

Entdecken Sie die intelligenten Bausysteme von Knauf!

In der Aussenwand steckt viel innovative Knauf-Technik, die jedes Bauwerk auch hinter der Fassade brillant aussehen lässt.
Von der wirksamen Dämmung bis zur kreativen Raumgestaltung mit Trockenbau, vom Keller bis zum Dach: Knauf hat's drauf.

KNAUF

Knauf AG · Tel. 058 77 58 800 · info@knauf.ch · www.knauf.ch