Zeitschrift: Tec21
Herausgeber: Schweizerischer Ingenieur- und Architektenverein
Band: 138 (2012)
Heft: 35: Gepflegt wohnen

Werbung

Nutzungsbedingungen
Die ETH-Bibliothek ist die Anbieterin der digitalisierten Zeitschriften auf E-Periodica. Sie besitzt keine Urheberrechte an den Zeitschriften und ist nicht verantwortlich für deren Inhalte. Die Rechte liegen in der Regel bei den Herausgebern beziehungsweise den externen Rechteinhabern. Das Veröffentlichen von Bildern in Print- und Online-Publikationen sowie auf Social Media-Kanälen oder Webseiten ist nur mit vorheriger Genehmigung der Rechteinhaber erlaubt. Mehr erfahren

Conditions d'utilisation
L'ETH Library est le fournisseur des revues numérisées. Elle ne détient aucun droit d'auteur sur les revues et n'est pas responsable de leur contenu. En règle générale, les droits sont détenus par les éditeurs ou les détenteurs de droits externes. La reproduction d'images dans des publications imprimées ou en ligne ainsi que sur des canaux de médias sociaux ou des sites web n'est autorisée qu'avec l'accord préalable des détenteurs des droits. En savoir plus

Terms of use
The ETH Library is the provider of the digitised journals. It does not own any copyrights to the journals and is not responsible for their content. The rights usually lie with the publishers or the external rights holders. Publishing images in print and online publications, as well as on social media channels or websites, is only permitted with the prior consent of the rights holders. Find out more

Download PDF: 21.07.2025

ETH-Bibliothek Zürich, E-Periodica, https://www.e-periodica.ch

Grüne Technologie für jedes Gebäude: mit Schüco ProSol TF+

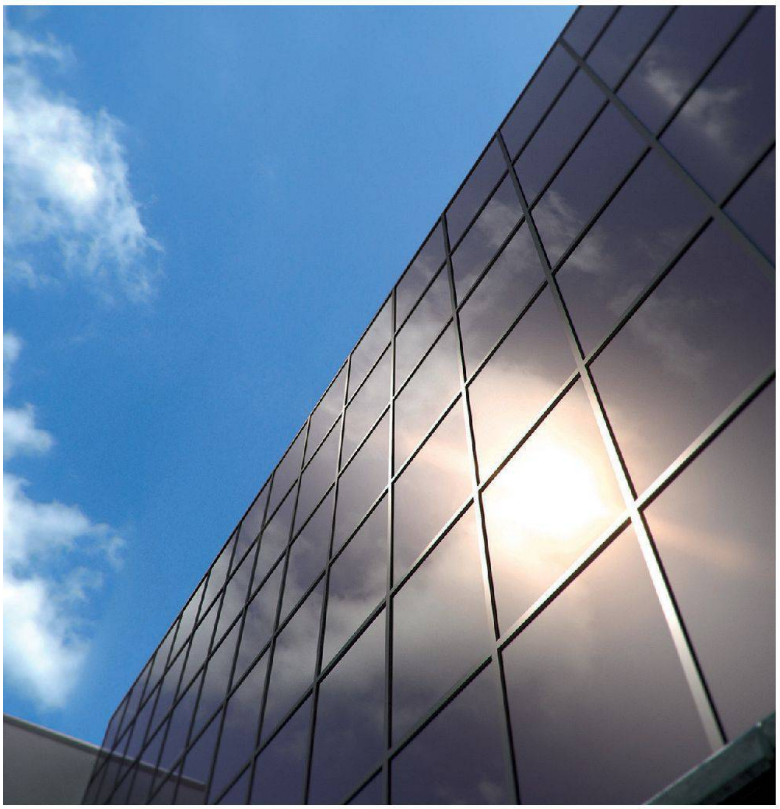

Nachhaltige Gebäudehülle mit Schüco ProSol TF+.
Das bauteilintegrierte Photovoltaikmodul Schüco ProSol TF+ bietet die zukunftsweisende Lösung für eine solare Fassadenarchitektur. So setzt die intelligente Kombination von Jansen VISS Stahl- oder Schüco Aluminiumfassadenelementen mit dem Fassadenmodul Schüco ProSol TF+ in puncto Design, Energieeffizienz und Rendite neue Massstäbe. Das Ergebnis überzeugt – eine zeitgemässe Fassade, die sowohl Energie spart als auch Energie gewinnt.

Wir beraten Sie gerne.

Jansen AG, 9463 Oberriet SG
Tel. 071 763 91 11, Fax 071 761 22 70
verkauf@jansen.com, www.schueco.ch

Grüne Technologie
für den Blauen Planeten

Saubere Energie aus
Solar und Fenstern

JANSEN
SCHÜCO

vola

Free-standing. Free-thinking.

Kreativ.

Konstruktiv.

Transparent.

Müller Metallbau AG
Hauptstrasse 13
8259 Kaltenbach
Tel. 052 742 06 66
Fax 052 742 06 69
info@mueller-metallbau.ch
www.mueller-metallbau.ch

müller
Metallbau AG
8259 Kaltenbach

19. August 2012 bis 20. Oktober 2012

KUNSTBAUTEN
EISENBETON
LANDSCHAFTEN

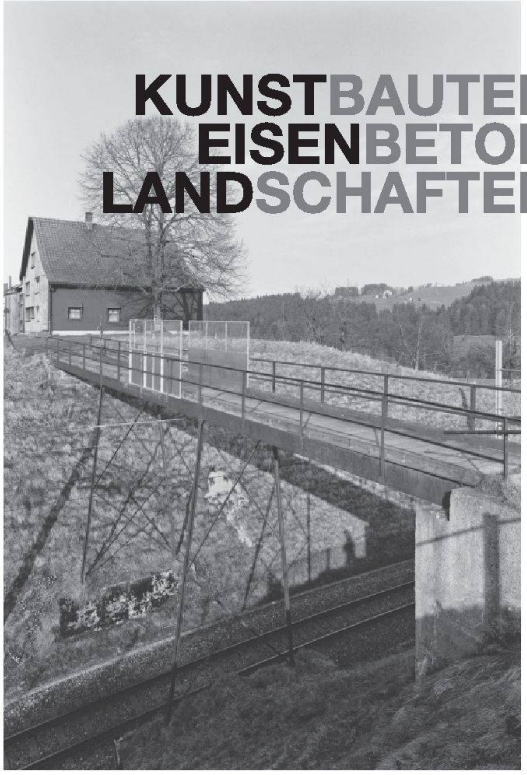

Ein persönliches Inventar von Jürg Conzett
fotografiert von Martin Linsi

www.kubel.ch

Kraftwerk Kubel, St.Gallen
Wägenwaldstrasse 25
Do – Sa 12 – 17h, So 10 – 17h

Schmidlin WALL

Die fugenfreie, emaillierte Duschfläche mit einem leichten Gefälle hin zum Wandablauf von Geberit. Länge und Breite frei wählbar*.

hygienisch
& flexibel

Schmidlin
Stahlbadewannen

swissmade

Wilhelm Schmidlin AG
6414 Oberarth
www.schmidlin.ch

* In Schritten von 1 cm. Min. Grösse 70 x 70 cm, max. Grösse 140 x 100 cm.

NEUE WERKSTATT

Licht und Leuchten neuewerkstatt.ch

HI-MACS® DAS MATERIAL FÜR STARKE ARCHITEKTUR

Ganz gleich, ob es sich um integrierte Gestaltungskonzepte oder ein komplexes Interior-Design handelt: Experimentieren Sie mit HI-MACS®. Der Mineralwerkstoff setzt sich zusammen *aus Acryl, natürlichen Mineralien und Pigmenten* und ermöglicht Architekten und Designern alle Freiheiten in der Gestaltung. HI-MACS® kann mit einfachen Mitteln dreidimensional thermoplastisch verformt werden. Transluzent in der Optik, sinnlich in der Wirkung – bestimmte Farben zeigen in Kombination mit Licht eine besondere Transluzenz.

kläusler acrylstein ag

Bruggacherstr. 18 • 8117 Fällanden
Tel. 044 825 31 79 • Fax 044 825 39 77
www.himacs.ch • info@himacs.ch

HI-MACS®
Natural Acrylic Stone®

www.himacs.ch

everroll der elastische, robuste Bodenbelag

be·ka Regupol everroll

Sport - & Performanceböden

Vorteile von Regupol everroll

- trittschalldämmend
- rutschfest
- mechanisch stark belastbar

Anwendungsbereiche

- Sport- und Freizeitanlagen, Fitness, Kraftsport, Physiotherapie
- Berg- und Talstationen, Skiverleihe, Skihütten, Kunsteisbahnen
- Messestände, Arbeitsbereiche, Verkaufsflächen

Burmak AG - Ihr Schweizer Lieferant für everroll Bodenbeläge!

Aus unserem BEKA-Floor Sortiment:

- Bodenbeläge / Balkonbeläge / Terrassenbeläge

burmak

Burmak AG
Industriestrasse 40 a
8962 Bergdietikon
Tel 044/740 09 09
Fax 044/740 54 20
info@burmak.ch
www.burmak.ch

Neuerscheinung

Leitfaden für Experten
und die Erstellung von Expertisen

3., aktualisierte und überarbeitete Auflage 2012 (d/f)

Preis CHF 50.–

- Strukturiertes Vorgehen
- Aufbau der Expertise
- Hinweise für Experten und Gerichtsexperten

Herausgeber Expertenkammer swissexperts STV

Bestellung: www.swissexperts, Telefon: 079 355 80 20

SWISS ENGINEERING
www.swissexperts.ch

SOLVATEC
Die Kompetenz für Solarenergie

Photovoltaik und Design – Das neue Traumpaar

Holen Sie uns als Experten frühzeitig ins Projekt.

- Massgeschneiderte, individuelle und kundenorientierte Lösung.
- Anspruchsvolle Architekturkonzepte aus einer Hand.
- Top-Produkte, die allen ästhetischen Ansprüchen entsprechen.
- Wir sind für Sie der GU. Testen Sie uns.

Solvatec AG, Bordeaux-Strasse 5, 4053 Basel
Telefon +41 (0)61 690 90 00, www.solvatec.ch, info@solvatec.ch

GRAF

ÄSTHETIK IM SPEZIAL-FENSTERBAU

→ **NEUFENSTER IM RENOVATIONSBEREICH**
Fenster mit Sprossen, ohne Glasleisten, Flügel-Wetterschenkel etc.

→ **ISOLIERGLAS- UND DOPPELVERGLASUNG**
Mit hohen ästhetisch/architektonischen und denkmalpflegerischen Ansprüchen

→ **SPEZIALFENSTER IN HOLZ UND HOLZ / METALL**
Spezielle Formen, Ausführungen und Systeme

→ **FENSTERSANIERUNG UND RESTAURATION**
Verbesserung der Wärme- und Schalldämmung, des Wetterschutzes, der Sicherheit etc.

Graf Fenster AG
Brandgasse 35
9452 Hinterforst
+41 71 757 10 20 Tel
+41 71 757 10 29 Fax
info@graffenster.ch
www.graffenster.ch

Renommierte Bank im Grossraum Zürich Nord vergibt

Architekturauftrag/ Generalunternehmerauftrag

für Neubau/Umbau einer Geschäftseinheit.

Erfahrungen bei Aus-, Neu- und Umbauten von Bankgebäuden sind Voraussetzung.

Interessenten wenden sich samt Referenzen an Chiffre KM109998, Kömedia AG, Postfach 1162, 9001 St. Gallen

www.visualisierung.ch

Wir visualisieren Ihre Projekte:
Mathys Partner - Technopark Zürich - 044 445 17 55 - kontakt@visualisierung.ch