Zeitschrift: Tec21
Herausgeber: Schweizerischer Ingenieur- und Architektenverein
Band: 138 (2012)
Heft: 3-4: Wandlung

Werbung

Nutzungsbedingungen
Die ETH-Bibliothek ist die Anbieterin der digitalisierten Zeitschriften auf E-Periodica. Sie besitzt keine Urheberrechte an den Zeitschriften und ist nicht verantwortlich für deren Inhalte. Die Rechte liegen in der Regel bei den Herausgebern beziehungsweise den externen Rechteinhabern. Das Veröffentlichen von Bildern in Print- und Online-Publikationen sowie auf Social Media-Kanälen oder Webseiten ist nur mit vorheriger Genehmigung der Rechteinhaber erlaubt. Mehr erfahren

Conditions d'utilisation
L'ETH Library est le fournisseur des revues numérisées. Elle ne détient aucun droit d'auteur sur les revues et n'est pas responsable de leur contenu. En règle générale, les droits sont détenus par les éditeurs ou les détenteurs de droits externes. La reproduction d'images dans des publications imprimées ou en ligne ainsi que sur des canaux de médias sociaux ou des sites web n'est autorisée qu'avec l'accord préalable des détenteurs des droits. En savoir plus

Terms of use
The ETH Library is the provider of the digitised journals. It does not own any copyrights to the journals and is not responsible for their content. The rights usually lie with the publishers or the external rights holders. Publishing images in print and online publications, as well as on social media channels or websites, is only permitted with the prior consent of the rights holders. Find out more

Download PDF: 18.07.2025

ETH-Bibliothek Zürich, E-Periodica, https://www.e-periodica.ch

Besuchen Sie uns auf der **Swissbau 2012**

Autodesk®

Die Swissbau ist der bedeutendste Treffpunkt der Bau- und Immobilienwirtschaft in der Schweiz und eine der grössten Fachmessen in Europa. Thematischer Schwerpunkt der **Swissbau 2012** werden die Herausforderungen nachhaltigen Bauens und Erneuerns sein.

swissbau
Basel 17–21|01|2012

Besuchen Sie die Partner von Autodesk in Halle 4.1, Stand A19, Stand A31 und Stand D40. Erfahren Sie, wie Sie sich mit BIM (Building Information Modeling), den Branchenlösungen unserer Partner und den neuesten Autodesk® Design Suiten für diese Herausforderungen rüsten.

Die Swissbau findet vom 17.01.2012 – 21.01.2012 in Basel statt.
www.autodesk.ch/veranstaltungen

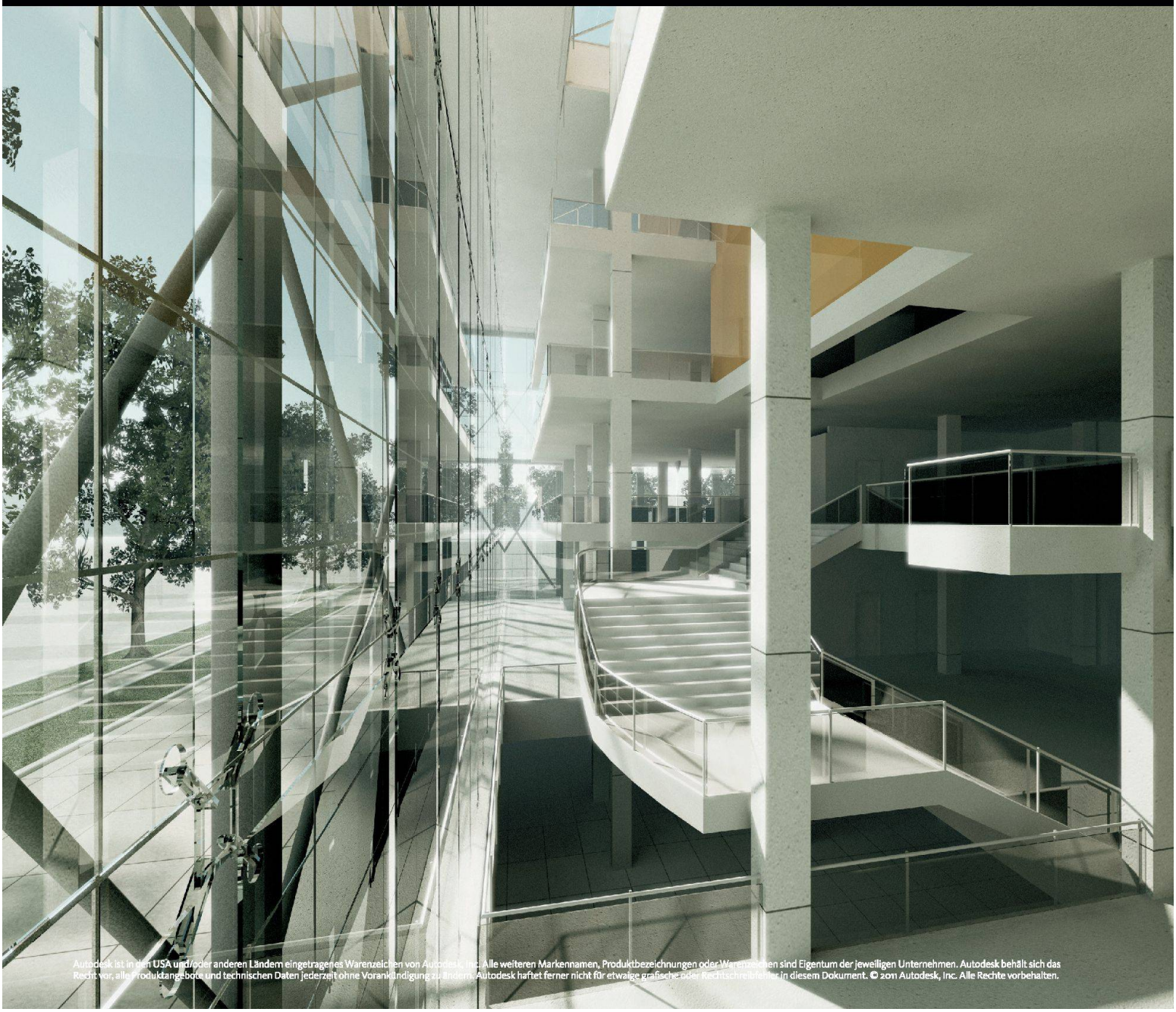

Autodesk ist in den USA und/oder anderen Ländern eingetragenes Warenzeichen von Autodesk, Inc. Alle weiteren Markennamen, Produktbezeichnungen oder Warenzeichen sind Eigentum der jeweiligen Unternehmen. Autodesk behält sich das Recht vor, alle Produktangebote und technischen Daten jederzeit ohne Vorankündigung zu ändern. Autodesk haftet ferner nicht für etwaige grafische oder Rechtschreibfehler in diesem Dokument. © 2011 Autodesk, Inc. Alle Rechte vorbehalten.

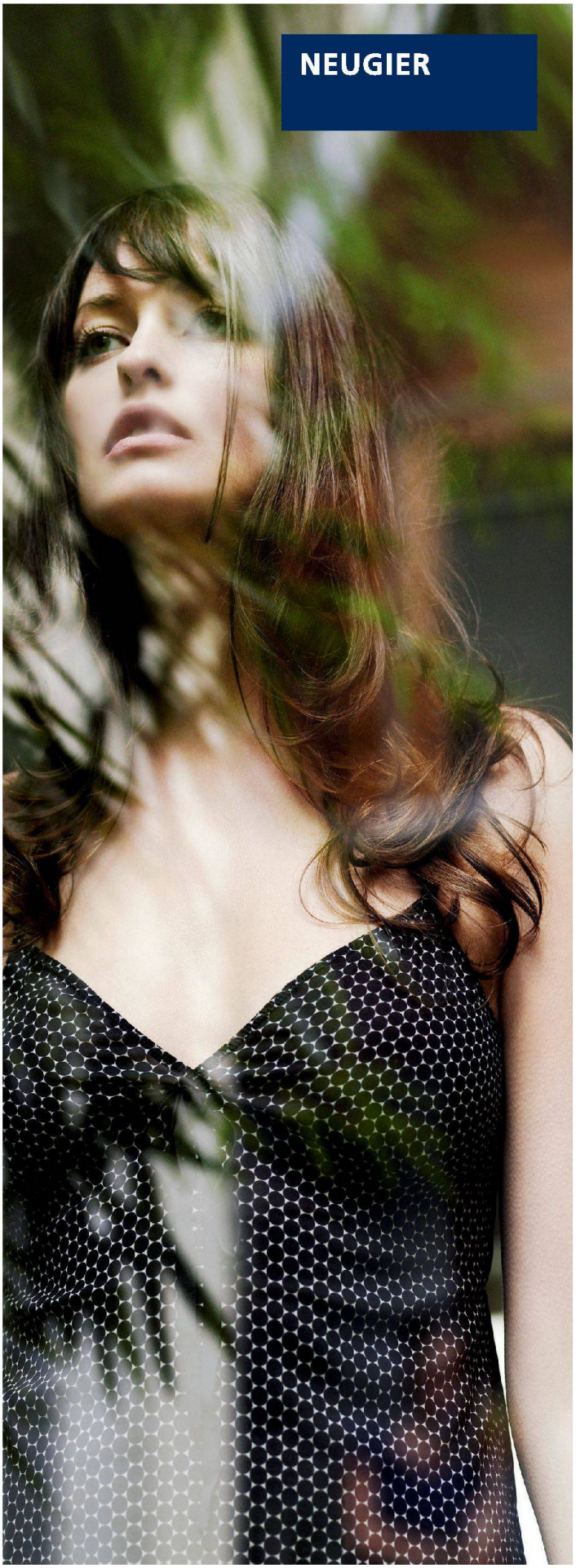

Was Sie sich auch vorstellen,
stellen Sie es uns vor. Wir sind neugierig.

Unsere Vorstellungskraft ist so gross wie unsere Produktionshallen es sind, und unsere Kreativität reicht weit darüber hinaus. Gemeinsam können wir Ihre Ideen im **Neubau und Erneuerungsbau** umsetzen. Das **Engineering** von JOSEF MEYER bringt dafür selbst bewegende Projekte ins sichere Gleichgewicht.

Jetzt sind Sie neugierig? Wir zeigen Planern, Architekten und Bauherren gerne, wie wir wirtschaftliche und **funktionale Lösungen** in Stahl, Glas und Metall planen und realisieren. Fragen Sie uns nach den Referenzen.

JOSEF MEYER

Baut mit Glas, Stahl und Metall

JOSEF MEYER Stahl und Metall AG
Seetalstrasse 185, 6032 Emmen
Telefon 041 269 44 44, Fax 041 269 44 88
info@josefmeyer.ch, www.josefmeyer.ch

Felder Vogel