**Zeitschrift:** Tec21
**Herausgeber:** Schweizerischer Ingenieur- und Architektenverein
**Band:** 139 (2013)
**Heft:** 31-32: Achtung Naturgefahr!

**Werbung**

**Nutzungsbedingungen**
Die ETH-Bibliothek ist die Anbieterin der digitalisierten Zeitschriften auf E-Periodica. Sie besitzt keine Urheberrechte an den Zeitschriften und ist nicht verantwortlich für deren Inhalte. Die Rechte liegen in der Regel bei den Herausgebern beziehungsweise den externen Rechteinhabern. Das Veröffentlichen von Bildern in Print- und Online-Publikationen sowie auf Social Media-Kanälen oder Webseiten ist nur mit vorheriger Genehmigung der Rechteinhaber erlaubt. Mehr erfahren

**Conditions d'utilisation**
L'ETH Library est le fournisseur des revues numérisées. Elle ne détient aucun droit d'auteur sur les revues et n'est pas responsable de leur contenu. En règle générale, les droits sont détenus par les éditeurs ou les détenteurs de droits externes. La reproduction d'images dans des publications imprimées ou en ligne ainsi que sur des canaux de médias sociaux ou des sites web n'est autorisée qu'avec l'accord préalable des détenteurs des droits. En savoir plus

**Terms of use**
The ETH Library is the provider of the digitised journals. It does not own any copyrights to the journals and is not responsible for their content. The rights usually lie with the publishers or the external rights holders. Publishing images in print and online publications, as well as on social media channels or websites, is only permitted with the prior consent of the rights holders. Find out more

**Download PDF:** 14.07.2025

**ETH-Bibliothek Zürich, E-Periodica, https://www.e-periodica.ch**

WASSERBAU

HOLINGER 80 JAHRE ANS ANNI YEARS
the art of engineering

GEWÄSSER IN **BEWEGUNG**

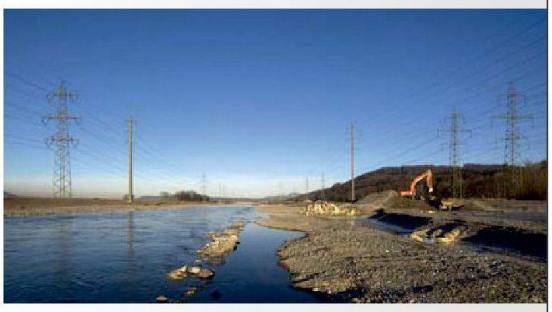

Die Prozesse des Wasserbaus erfordern eine ganzheitliche Betrachtung. Unser grundlegendes Verständnis aller Belange führt dazu, dass wir situationsgerechte Lösungen für Mensch, Technik und Natur erarbeiten.

**Standorte**
**Schweiz:** Baden, Basel, Bern, Dornach, Frauenfeld, Frick, Küsnacht, Lausanne, Liestal, Luzern, Oberhofen, Olten, Schwyz, Thun, Winterthur, Zug, Zürich
**International:** Deutschland, Luxemburg, Marokko

holinger.com

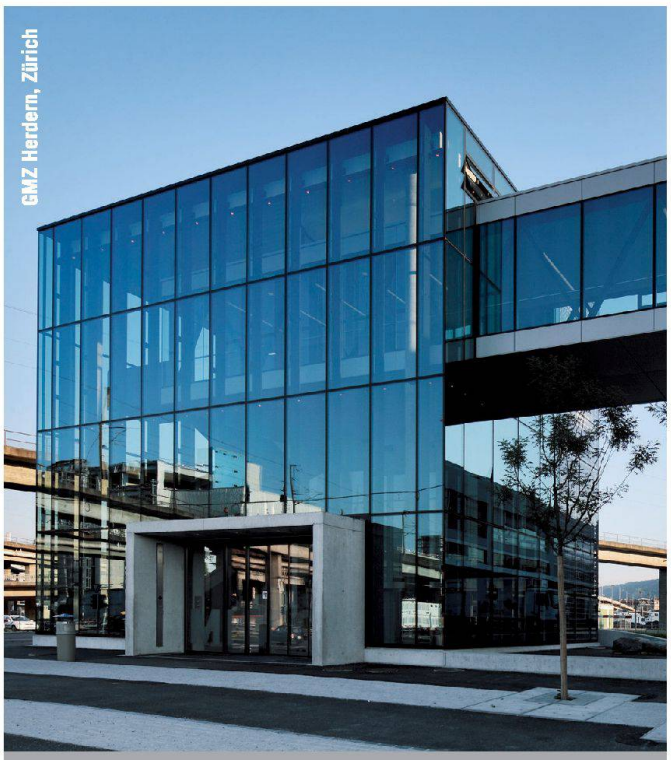


**Partner für anspruchsvolle Projekte in Stahl und Glas**

Tuchschmid

Tuchschmid AG
CH-8501 Frauenfeld
Telefon +41 52 728 81 11
www.tuchschmid.ch

b+p
**baurealisation ag**
baumanagement
kostenplanung
bauleitung

eggbühlstrasse 28
ch-8050 zürich
tel. +41 (0)43 456 81 81
fax +41 (0)43 456 81 82
www.bp-baurealisation.ch

b+p

**wir bauen auf.**
Wohnüberbauung Steinbrüchelstrasse, Zürich
Architekt: A.D.P. Walter Ramseier Partner AG

**neue informations-architektur**
**jetzt auf nextroom.at**

RELAUNCH
nextroom.at

VERKAUF


**businessbroker**

Florastrasse 44 | CH-8008 Zürich
T +41 (0)44 420 11 11 | info@businessbroker.ch

**Planungsbüro mit Schweizer Standards in Indien zu verkaufen**

Planungsbüro mit äusserst attraktivem Kosten-Nutzen-Verhältnis • Eingespieltes Team • Hervorragend ausgebildete, langjährige Mitarbeiter • Auf CH-Standards nach SIA geschult • Über 10 Jahre Erfahrung mit Schweizer (Gross-)Projekten • Top Referenzen • AutoCAD / 3ds max 7 • Preis: CHF 200'000.-

**Attraktive Wachstumschance**
5 zusätzliche Mitarbeiter für CHF 3'500.- im Monat

**www.businessbroker.ch**



**sia**
schweizerischer ingenieur- und architektenverein
société suisse des ingénieurs et des architectes
società svizzera degli ingegneri e degli architetti
swiss society of engineers and architects

Lohnfortzahlungs- und Ueberstundenproblematik: Wissenswertes zum Einzelarbeitsvertrag

**27.8.2013, Zürich, 13.30 – 17.30 Uhr [LU01-13]**
der Begriff des Einzelarbeitsvertrags in Art. 319, Abs. 1 des OR beinhaltet verschiedene Tücken: Was passiert, wenn der Arbeitnehmer die vertraglich geregelte Arbeitszeit überschreitet, also Überstunden leistet bzw. leisten muss? Und wie sieht es bezüglich Lohnfortzahlung aus, wenn der Arbeitnehmer verhindert ist, die nach Vertrag geforderte Arbeitsleistung zu erbringen? Und viele weitere.

Dieser Kurs richtet sich an Personalverantwortliche von Planungsbüros, die den bekannten Stolpersteinen ein für alle Mal ausweichen wollen.

**Anmeldung:** *form@sia.ch*
**Weitere Informationen:** *www.sia.ch/form*

form
Fort- und Weiterbildung
Formation continue et perfectionnement
Formazione continua e perfezionamento

**KWL® EC + RenoPipe**

Das Dream-Team für beste Luftqualität im Bestandsbau.

Kompakter geht's nicht. Nur 236 mm Bauhöhe, hocheffiziente Wärmerückgewinnung und beste Leistungswerte. Das neue Deckengerät KWL EC 220 D verfügt über einen großzügigen, seitlichen Zugang für schnellen Filterwechsel und unkomplizierte Wartungsarbeiten und ist für verschiedene Komfortansprüche in Eco- oder Pro- Ausführung erhältlich.

KWL EC 220 D ist die ideale Ergänzung zum RenoPipe Luftverteilsystem, das auf clevere Art Luftkanal und Verkleidung in einer Komponente vereint. Teure Deckenabhängungen und Nacharbeiten sind dadurch ein für allemal passé. RenoPipe und das neue KWL® Deckengerät – das perfekte Dream-Team für beste Luftqualität im Wohnungsbau. Bei geringstem Installations-, Kosten- und Zeitaufwand. Fordern Sie unsere Unterlagen an.

**Helios Ventilatoren AG**
Steinackerstrasse 36 • 8902 Urdorf
Tel. 044 735 36 36 • Fax. 044 735 36 37
info@helios.ch www.helios.ch

HELIOS
LUFTTECHNIK