Zeitschrift: Tec21
Herausgeber: Schweizerischer Ingenieur- und Architektenverein
Band: 140 (2014)
Heft: 23: Ein Dach für Zürichs Elefaten

Werbung

Nutzungsbedingungen
Die ETH-Bibliothek ist die Anbieterin der digitalisierten Zeitschriften auf E-Periodica. Sie besitzt keine Urheberrechte an den Zeitschriften und ist nicht verantwortlich für deren Inhalte. Die Rechte liegen in der Regel bei den Herausgebern beziehungsweise den externen Rechteinhabern. Das Veröffentlichen von Bildern in Print- und Online-Publikationen sowie auf Social Media-Kanälen oder Webseiten ist nur mit vorheriger Genehmigung der Rechteinhaber erlaubt. Mehr erfahren

Conditions d'utilisation
L'ETH Library est le fournisseur des revues numérisées. Elle ne détient aucun droit d'auteur sur les revues et n'est pas responsable de leur contenu. En règle générale, les droits sont détenus par les éditeurs ou les détenteurs de droits externes. La reproduction d'images dans des publications imprimées ou en ligne ainsi que sur des canaux de médias sociaux ou des sites web n'est autorisée qu'avec l'accord préalable des détenteurs des droits. En savoir plus

Terms of use
The ETH Library is the provider of the digitised journals. It does not own any copyrights to the journals and is not responsible for their content. The rights usually lie with the publishers or the external rights holders. Publishing images in print and online publications, as well as on social media channels or websites, is only permitted with the prior consent of the rights holders. Find out more

Download PDF: 20.07.2025

ETH-Bibliothek Zürich, E-Periodica, https://www.e-periodica.ch

Grosseinsatz für Kunststofffenster aus VEKA-Profilen

1047 Fensterelemente aus VEKA-Profilen mit insgesamt 1762 Flügeln und 400 Festverglasungen; dies entspricht einer Gesamtfläche von 5385 m² (über Rahmen aussen gemessen) in einem 135-Millionen-Bau: Für das Prestigegebäude im Herzen der Stadt Thun, die Überbauung «rexmax», fiel die Fensterwahl auf das System VEKA SOFTLINE 82 MD, das mit seinen Eigenschaften unter anderem auch die sehr hohen Anforderungen an den Schallschutz erfüllt.

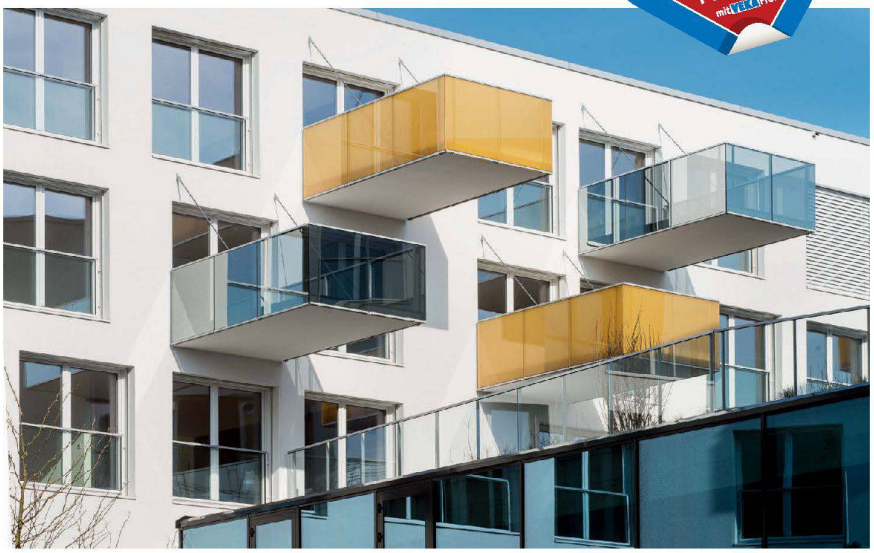

Die exponierte Lage verlangt nach erhöhtem Schallschutz.

Ein grosses Vorhaben, grosse Namen und ein grossartiges Projekt: So könnte man die Überbauung «rexmax» beschreiben, welche von der Credit Suisse Real Estate Assessment in Auftrag gegeben, von Holzer Kobler Architekturen, Zürich Berlin, geplant und von der Losinger Marazzi AG, Köniz, gebaut worden war. Das über 12 000 m² weite ehemalige Industrie- und Gewerbeareal von Emmi befindet sich in unmittelbarer Nähe zu Altstadt und Aare und wird von der Architektin Barbara Holzer so beschrieben: «Vier geknickte, riegelartige Baukörper und ein vertikales Gebäude werden auf dem Plateau eines Sockelgeschosses angeordnet und kreieren spannungsvolle Stadträume. Die Nutzungsvielfalt lässt ein neues Stück Stadt in der Stadt entstehen.»

Die B+B Fensterbau AG aus Steffisburg wurde nach einem sorgfältigen Audit der Bauleitung mit der Produktion, Lieferung und Montage der Fenster betraut. Eingesetzt wurde das System VEKA SOFTLINE 82 MD weiss, 3-fach Isolierglas mit einem U-Wert von 0,6 W/m²K. «Dieses System greift, es macht grosse Fensterdimensionen möglich, nimmt die Elementdicke der Schallschutzgläser auf und erfüllt die Anforderungen an den U-Wert.», so Bruno Barthlomé, Inhaber von B+B Fensterbau AG. Er ergänzt: «Je nach Nutzung (Büros/Wohnen) oder Lage (Strasse, Bahnlinie, Stockwerk) wurden abgestufte Werte verlangt, die Fenster mit den höchsten Schalldämmwerten von Rw 41 dB respektive 42 dB bauten wir entlang der Strasse sowie entlang der Bahnlinie ein. Zusätzlich wurden für den Bankenbereich Fenster der Widerstandsklasse RC 2 eingesetzt.»

VEKA-Partner – auch in Ihrer Region

Professionell durch und durch: Mit Ihren Wünschen und Anforderungen in Bezug auf Qualität, Energieeffizienz und Wärmedämmung Ihrer Fenster und Türen sind Sie bei Ihrem VEKA-Partner an der richtigen Adresse. Ob Neubau oder Renovation, Ihr VEKA-Partner steht für intelligente Lösungen, handwerkliche Kompetenz, Erfahrung, Sachwissen und energiesparende Fenstertechnik mit geprüften Qualitätsprofilen.

Rund 35 lokale Kunststofffensterbauer, allesamt erfahrene Schweizer Fachbetriebe, stehen Ihnen als VEKA-Partnerbetrieb zur Verfügung und bieten Ihnen kompetente Beratung, weitsichtige Planung sowie professionellen Service.

Haben Sie Fragen zu den VEKA-Profilen oder zum Verarbeiter in Ihrer Nähe?
Michael Kind, unser Vertriebsleiter Schweiz, verschafft Ihnen gerne den notwendigen Durchblick: Telefon 052 335 05 77
mkind@veka.com, www.veka.ch

Das Qualitätsprofil