Zeitschrift: Tec21
Herausgeber: Schweizerischer Ingenieur- und Architektenverein
Band: 143 (2017)
Heft: 48: Photovoltaik II - die Komposition

Rubrik: Vitrine

Nutzungsbedingungen
Die ETH-Bibliothek ist die Anbieterin der digitalisierten Zeitschriften auf E-Periodica. Sie besitzt keine Urheberrechte an den Zeitschriften und ist nicht verantwortlich für deren Inhalte. Die Rechte liegen in der Regel bei den Herausgebern beziehungsweise den externen Rechteinhabern. Das Veröffentlichen von Bildern in Print- und Online-Publikationen sowie auf Social Media-Kanälen oder Webseiten ist nur mit vorheriger Genehmigung der Rechteinhaber erlaubt. Mehr erfahren

Conditions d'utilisation
L'ETH Library est le fournisseur des revues numérisées. Elle ne détient aucun droit d'auteur sur les revues et n'est pas responsable de leur contenu. En règle générale, les droits sont détenus par les éditeurs ou les détenteurs de droits externes. La reproduction d'images dans des publications imprimées ou en ligne ainsi que sur des canaux de médias sociaux ou des sites web n'est autorisée qu'avec l'accord préalable des détenteurs des droits. En savoir plus

Terms of use
The ETH Library is the provider of the digitised journals. It does not own any copyrights to the journals and is not responsible for their content. The rights usually lie with the publishers or the external rights holders. Publishing images in print and online publications, as well as on social media channels or websites, is only permitted with the prior consent of the rights holders. Find out more

Download PDF: 12.07.2025

ETH-Bibliothek Zürich, E-Periodica, https://www.e-periodica.ch

Neues aus der Baubranche

Redaktion: Anna-Lena Walther

Sto

Das Gesamtprojekt A5 Umfahrung Biel-Bienne ist in zwei Teile aufgeteilt; der Ostast ist nach zehn Jahren Bauzeit am 27. Oktober 2017 dem Verkehr übergeben worden. Um die beiden Hauptbauwerke Längholztunnel (2.5 km) und Büttenbergtunnel (1.5 km) langfristig vor den schädigenden Einflüssen der Tunnelatmosphäre zu schützen, kamen für den Oberflächenschutz Tunnelbeschichtungssysteme der Sto AG zum Einsatz. Mit StoPox TU 100 bringt das Unternehmen ein innovatives Hochleistungs-Tunnelbeschichtungsprodukt auf den Markt, das beim Westast der Umfahrung Biel bereits auf einer Teilfläche verarbeitet wurde. •

www.stoag.ch

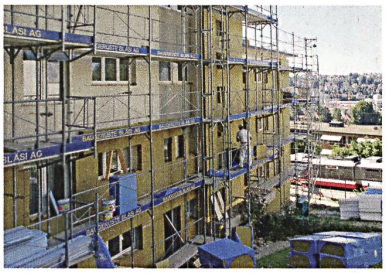

Flumroc

Grosse Temperaturunterschiede führen bei Fassaden und Dächern zu Materialbewegungen. Halten Dämmstoffe ihnen nicht stand, kann es zu Schäden kommen. Ein wichtiges Kriterium für langlebige Dämmungen ist die Formstabilität – die allerdings kann stark variieren. Ein Test der Hochschule für Technik NTB in Buchs SG zeigt, dass etwa Dämmplatten aus Kunststoff bei hohen Temperaturunterschieden eine acht- bis zwölfmal grössere Dehnung aufweisen als solche aus Steinwolle von Flumroc. An der Swissbau, die vom 16. bis 20. Januar 2018 in Basel stattfinden wird, können die Dämmplatten aus Steinwolle sowie viele weitere Flumroc-Produkte in Augenschein genommen werden. •

SBCZ www.flumroc.ch
Swissbau: Halle 1.1 / Stand C185; Halle 1.1/Stand C28

AS Aufzüge

AS Aufzüge übernahm zum 1. Oktober 2017 das Serviceunternehmen GTA-Solutions mit Sitz im zugerischen Walchwil. Damit baut AS Aufzüge seine Stellung als führender Multimarkenspezialist aus. GTA-Solutions wurde im Jahr 2008 vom Aargauer Unternehmer Urs Käppeli gegründet und war in den letzten zehn Jahren vor allem im Service-, Reparatur- und Modernisierungsgeschäft von Aufzügen verschiedener Marken tätig. Daneben trat GTA-Solutions auch als Anbieter qualitativ hochwertiger, massgeschneiderter Aufzüge auf. Alle acht Mitarbeitenden wurden von AS Aufzüge übernommen. •

www.lift.ch

Hochschule Luzern – CAS Bauherrenkompetenz

Vom 11. Januar bis 29. Juni 2018 findet an der Hochschule Luzern das dritte «CAS Bauherrenkompetenz» der Konferenz der Schweizer KantonsbaumeisterInnen (KB'CH) statt; es richtet sich sowohl an neue als auch an langjährige Mitarbeitende öffentlicher Hochbau- und Immobilienfachstellen. Kantonsbaumeister und weitere oberste Kader vermitteln an je zwei Tagen alle zwei Wochen praxisorientiert und fundiert die nötigen Kompetenzen für Strategische Planung, Beschaffungs- und Wettbewerbswesen, Planung und Realisierung, Immobilienmanagement und Facility-Management. •

www.hslu.ch/c101

IN DER VITRINE PRÄSENTIERT

Die Angaben zu Firmen, Produkten und Dienstleistungen basieren auf Firmeninformationen. Auf den Abdruck solcher Hinweise besteht kein Anspruch. Die Redaktion behält sich Kürzungen vor.

Bitte senden Sie Ihre Informationen an TEC21, Postfach, 8036 Zürich, oder an produkte@tec21.ch

Die mit SBCZ markierten Firmen bzw. Produkte sind in der Schweizer Baumuster-Centrale SBCZ in Zürich vertreten.

www.baumuster.ch

Weitere Informationen finden Sie auch auf **www.espazium.ch**