

Objekttyp: **TableOfContent**

Zeitschrift: **Bulletin des Schweizerischen Elektrotechnischen Vereins, des Verbandes Schweizerischer Elektrizitätsunternehmen = Bulletin de l'Association Suisse des Electriciens, de l'Association des Entreprises électriques suisses**

Band (Jahr): **81 (1990)**

Heft 21

PDF erstellt am: **22.07.2024**

Nutzungsbedingungen

Die ETH-Bibliothek ist Anbieterin der digitalisierten Zeitschriften. Sie besitzt keine Urheberrechte an den Inhalten der Zeitschriften. Die Rechte liegen in der Regel bei den Herausgebern. Die auf der Plattform e-periodica veröffentlichten Dokumente stehen für nicht-kommerzielle Zwecke in Lehre und Forschung sowie für die private Nutzung frei zur Verfügung. Einzelne Dateien oder Ausdrucke aus diesem Angebot können zusammen mit diesen Nutzungsbedingungen und den korrekten Herkunftsbezeichnungen weitergegeben werden. Das Veröffentlichen von Bildern in Print- und Online-Publikationen ist nur mit vorheriger Genehmigung der Rechteinhaber erlaubt. Die systematische Speicherung von Teilen des elektronischen Angebots auf anderen Servern bedarf ebenfalls des schriftlichen Einverständnisses der Rechteinhaber.

Haftungsausschluss

Alle Angaben erfolgen ohne Gewähr für Vollständigkeit oder Richtigkeit. Es wird keine Haftung übernommen für Schäden durch die Verwendung von Informationen aus diesem Online-Angebot oder durch das Fehlen von Informationen. Dies gilt auch für Inhalte Dritter, die über dieses Angebot zugänglich sind.



Ein 286er-, 386er- oder 486er-Prozessor unter DOS mit einem AMI-BIOS-ROM öffnet die Tür zum grössten Softwareangebot der Welt. Zahlreiche Ausbaumöglichkeiten und hohe Qualität machen den Chess PC zum idealen Arbeitsgerät für Technik- und Dienstleistungsanwendungen.

Un processeur 286, 386 ou 486 installé sous DOS basant sur un ROM AMI BIOS ouvre les portes aux logiciels les plus répandus. Les nombreuses possibilités d'extension et la haute qualité font du Chess PC un appareil de travail idéal pour les applications dans la technique et les prestations de service.

(Foto: Bacher DATA AG, 8630 Rüti)

Herausgeber: Schweizerischer Elektrotechnischer Verein, Seefeldstrasse 301, Postfach, 8034 Zürich, Tel. 01/384 91 11.

Redaktion SEV: Informationstechnik und Energietechnik

M. Baumann, Dipl. El.-Ing. ETH (Redaktionsleitung, Informationstechnik);

Dr. F. Heiniger, Dipl. Phys. ETH (Energietechnik);
Frau H. Uster, Administration.

Seefeldstrasse 301, Postfach, 8034 Zürich, Tel. 01/384 91 11, Telefax 384 94 30.

Redaktion VSE: Elektrizitätswirtschaft

W. Blum, Dipl. Ing. (Redaktionsleitung);

Frau P. Seppely.

Bahnhofplatz 3, 8023 Zürich, Tel. 01/211 51 91, Telefax 221 04 42.

Inseratverwaltung: Bulletin SEV/VSE, Edenstrasse 20, Postfach 229, 8021 Zürich, Tel. 01/207 86 34 oder 01/207 71 71, Telefax 207 89 38.

Abonnementsverwaltung: Bulletin SEV/VSE, Edenstrasse 20, Postfach 229, 8021 Zürich, Tel. 01/207 71 71.

Erscheinungsweise: Zweimal monatlich. Im Frühjahr wird jeweils ein Jahreshft herausgegeben.

Bezugsbedingungen: Für jedes Mitglied des SEV und VSE 1 Expl. gratis. Abonnemente im Inland: pro Jahr Fr. 155.-, im Ausland: pro Jahr Fr. 175.-, Einzelnummern im Inland: Fr. 10.-, im Ausland: Fr. 12.-.

Satz + Druck: Jean Frey Druck, Zürich

Nachdruck: Nur mit Zustimmung der Redaktion.

Editeur: Association Suisse des Electriciens, Seefeldstrasse 301, case postale, 8034 Zurich, tél. 01/384 91 11.

Rédaction ASE: Techniques de l'information et techniques de l'énergie

M. Baumann, ing. dipl. EPF (chef de rédaction, techniques de l'information);

Dr F. Heiniger, phys. dipl. EPF (techniques de l'énergie);

M^{me} H. Uster, administration.

Seefeldstrasse 301, case postale, 8034 Zurich, tél. 01/384 91 11, téléfax 55 14 26.

Rédaction UCS: Economie électrique

W. Blum, ing. dipl. (chef de rédaction);

M^{me} P. Seppely.

Bahnhofplatz 3, 8023 Zurich, tél. 01/211 51 91.

Administration des annonces: Bulletin ASE/UCS, Edenstrasse 20, case postale 229, 8021 Zurich, tél. 01/207 86 34 ou 01/207 71 71, téléfax 207 89 38.

Administration des abonnements: Bulletin ASE/UCS, Edenstrasse 20, case postale 229, 8021 Zurich, tél. 01/207 71 71.

Parution: Deux fois par mois. Un «annuaire» paraît au printemps de chaque année.

Abonnement: Pour chaque membre de l'ASE et de l'UCS 1 expl. gratuit. Abonnement en Suisse: par an fr. s. 155.-, à l'étranger: fr. s. 175.-. Prix de numéros isolés: en Suisse fr. s. 10.-, à l'étranger fr. s. 12.-.

Impression: Jean Frey Druck, Zurich

Reproduction: D'entente avec la Rédaction seulement.

Bulletin



des Schweizerischen Elektrotechnischen Vereins
de l'Association Suisse des Electriciens



des Verbandes Schweizerischer Elektrizitätswerke
de l'Union des Centrales Suisses d'Electricité

Informationstechnik Techniques de l'information

Technik und Politik, Kommunikation
Technique et politique, communications

- 7 Editorial
- 9 Steiniger Weg zum neuen Fernmeldegesetz
Das schweizerische Fernmeldewesen und Europa 1992
Felix Auer
- 15 PAL-plus – ein gangbarer Weg in die Fernseh Zukunft
Von PAL zu HDTV
Daniel Kramer
- 23 Von der Subroutinentechnik zur objektorientierten Programmierung
Teil 3: Das Prinzip der objektorientierten Programmierung
Rudolf Marty
- 29 IBM Mikro Channel Architecture – Wieso, Wozu
Teil 2: Alternativen im Adapterbau
Fred W. Krähenbühl
- 33 Vorwärtsfehlerkorrektur bei Block-Codierung
Einfaches Mittel, höhere Systemzuverlässigkeit zu gewinnen
Ernst Hofstetter

Aktuell – Actualités

- 39 Firmen und Märkte
- 40 Technik und Wissenschaft
- 41 Aus- und Weiterbildung
- 42 Leserbriefe
- 43 Buchbesprechungen
- 45 Neue Produkte
- 49 Veranstaltungen
- 50 Veranstaltungs- und Kurskalender

SEV-Nachrichten – Nouvelles de l'ASE

- 53 Veranstaltungen des SEV und des VSE – Manifestations de l'ASE et de l'UCS
- 54 Generalversammlung des SEV am 24./25. August 1990 in Brig
Ansprache des Präsidenten René Brüderlin
- 57 Protokoll der 106. (ordentlichen) Generalversammlung des SEV
- 64 Informationstechnische Gesellschaft des SEV
Société pour les techniques de l'information de l'ASE
- 65 Normung – Normalisation
- 72 Internationale Organisationen – Organisations internationales
- 72 Prüfstelle Zürich – Laboratoires d'Essai et d'Etalonnage

Für den Zauber des Lichtes:

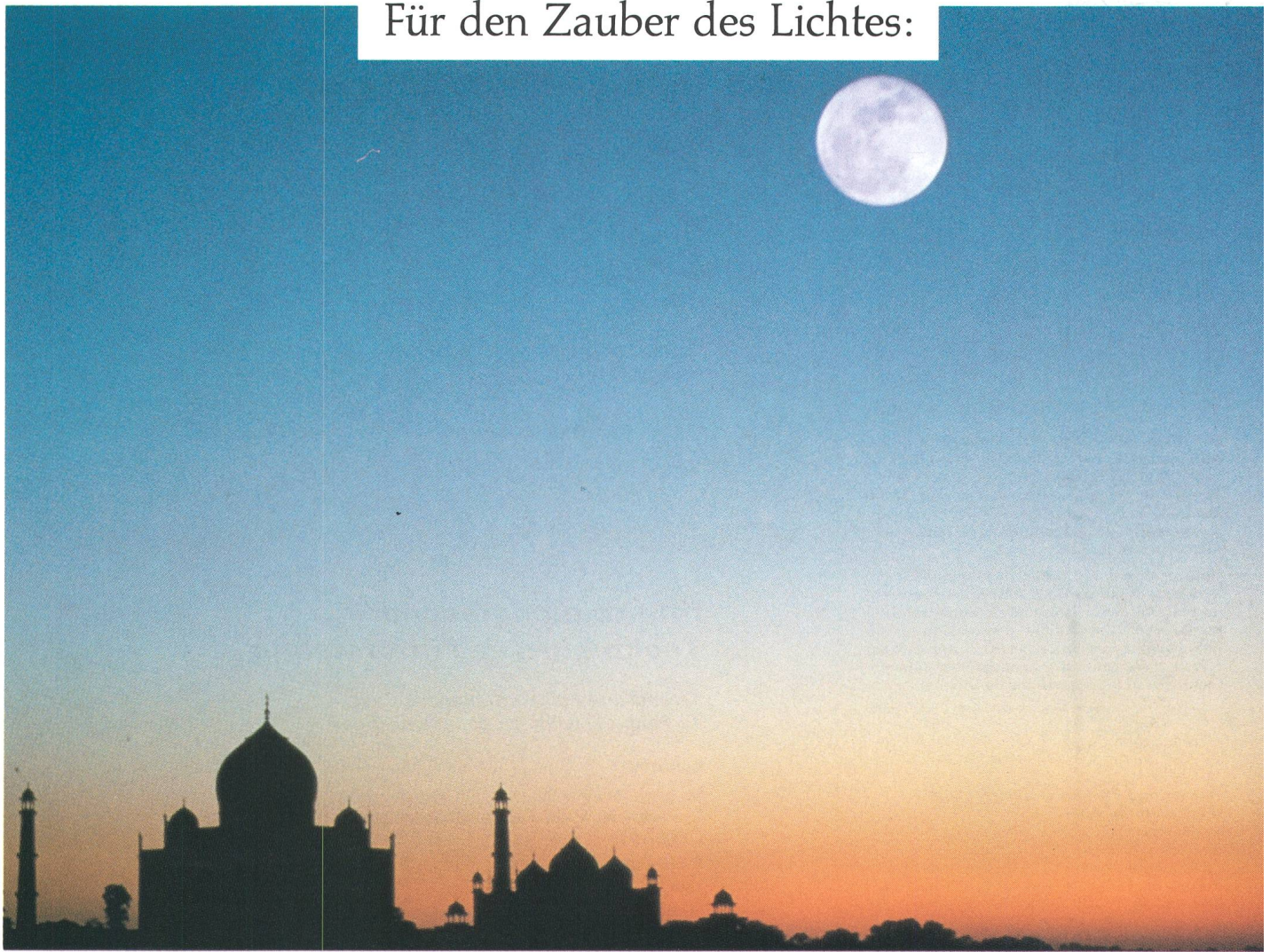

der Himmel über Jaipur. Oder wir.

Wer für zarteste Nuancen auch beim Licht empfänglich ist, weiss längst, was Halogen ihm bieten kann. Wer vielleicht nicht weiss: Dass nur Systemkomponenten, die aus ein- und derselben Hand stammen, die Möglichkeiten dieses zauberhaften Lichtes voll ausschöpfen. Das System, das wir anbieten – STYLUX erfüllt diese grundlegende Bedingung: Von der Planung bis zur Herstellung sind seine Elemente präzise aufeinander abgestimmt. Und erzeugen – kombiniert – darum ein Licht, dessen Zauber himmlisch ist.



Neu: STYLUX ET

Dieser absolut geräusch- und störungsfreie elektronische Transformator der europäischen Spitzenmarke STYLUX verfügt über eine Konstanz der Ausgangsspannung, die konkurrenzlos ist. So wird das Potential der Halogenlampe restlos ausgeschöpft – und die Brillanz eines brillanten Lichtes optimiert!



Neu: STYLUX ES

Mit diesem ultrakompakten elektronischen Lichtsteuersystem der europäischen Spitzenmarke STYLUX lassen sich – raumübergreifend – zahlreiche Lichtquellen schalten und dimmen. Es lässt sich mit geringstem Aufwand montieren – und mit der allergrössten Einfachheit bedienen.



Halogenlampen EYE

Die Kaltlichtspiegellampen der Weltmarke EYE sind nur eine der Modellreihe aus dem breiten gefächerten Sortiment, das werkseitig genauestens mit den Lichtsystemkomponenten von STYLUX abgestimmt ist. Allen EYE Lampen gemeinsam ist ein Halogenlicht, dessen Brillanz und Farbwiedergabe einmalig sind.

Mir ist ein Licht aufgegangen.

Darum möchte ich mich von Ihnen etwas eingehender über Ihr Niedervolt-Lichtsystem und seine Komponenten orientieren lassen. Bitte senden Sie mir Ihre Dokumentation.

Darum möchte ich von Ihnen einen Termin, um Ihr Lichtsystem und seine Elemente an Ort und Stelle zu studieren. Bitte rufen Sie mich an.

Name/Vorname: _____

Firma: _____

Stellung: _____

Strasse: _____

PLZ/Ort: _____

Tel.-Nr.: _____

Coupon einsenden an SES, Sprecher Energie Systeme AG, Pflanzschulstrasse 47, 8004 Zürich

EYE + STYLUX b

ses SPRECHER
ENERGIE
SYSTEME

Wir holen für Sie das Licht vom Himmel

litionstechnik,
esser zu sein.

ronik-Systeme,
oderner zu sein.

hisches Fernsehen,
cher zu sein.

Mit R+M verleihe ich meinen Kunden wachsame, scharfe Augen, die niemand zudrücken kann.

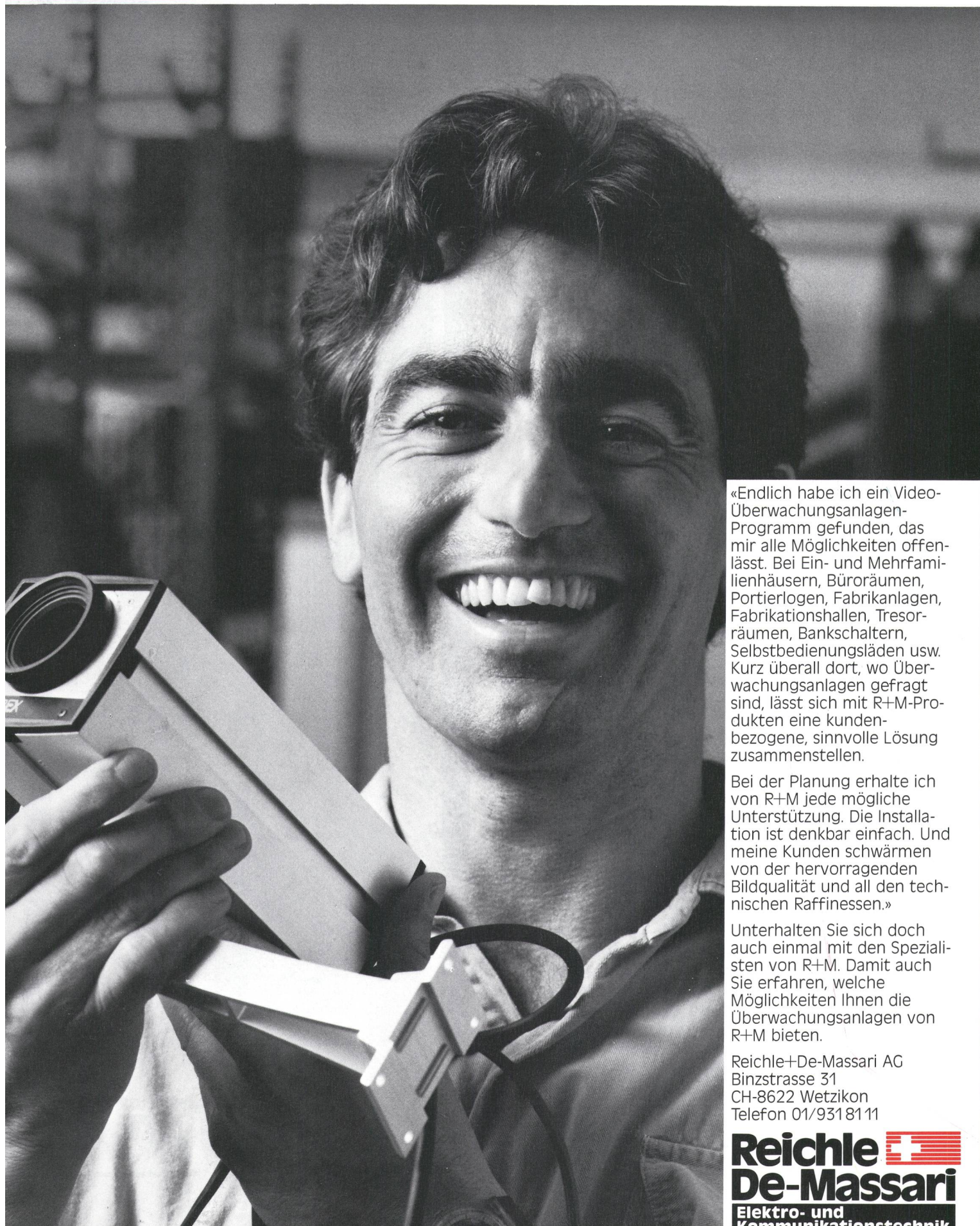

«Endlich habe ich ein Video-Überwachungsanlagen-Programm gefunden, das mir alle Möglichkeiten offenlässt. Bei Ein- und Mehrfamilienhäusern, Büroräumen, Portierlogen, Fabrikanlagen, Fabrikationshallen, Tresorräumen, Bankschaltern, Selbstbedienungsläden usw. Kurz überall dort, wo Überwachungsanlagen gefragt sind, lässt sich mit R+M-Produkten eine kundenbezogene, sinnvolle Lösung zusammenstellen.

Bei der Planung erhalte ich von R+M jede mögliche Unterstützung. Die Installation ist denkbar einfach. Und meine Kunden schwärmen von der hervorragenden Bildqualität und all den technischen Raffinessen.»

Unterhalten Sie sich doch auch einmal mit den Spezialisten von R+M. Damit auch Sie erfahren, welche Möglichkeiten Ihnen die Überwachungsanlagen von R+M bieten.

Reichle+De-Massari AG
Binzstrasse 31
CH-8622 Wetzikon
Telefon 01/9318111

Reichle 
De-Massari
Elektro- und
Kommunikationstechnik

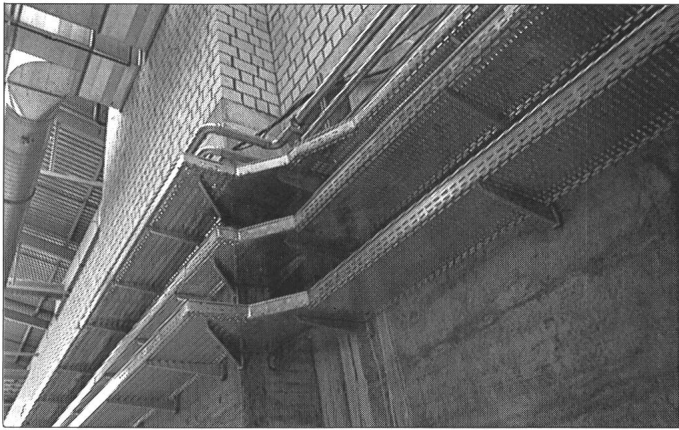

Lanz Kabeltrügersystem Kabelbahnen Gitterbahnen Kabelpitschen

Das gute und preisgünstige Schweizer Kabeltrügersystem aus Stahl und aus Polyester:

- durchdachte Systemteile zur Lösung aller Kabelführungsprobleme
- neue Verbindungstechnik für rasche Montage
- ohne Wartezeiten sofort lieferbar
- von Lanz und Ihrem Elektrogrossisten

Verlangen Sie Beratung und Angebot von Ihrem Elektrogrossisten od. **lanz oensingen ag 062/78 21 21**

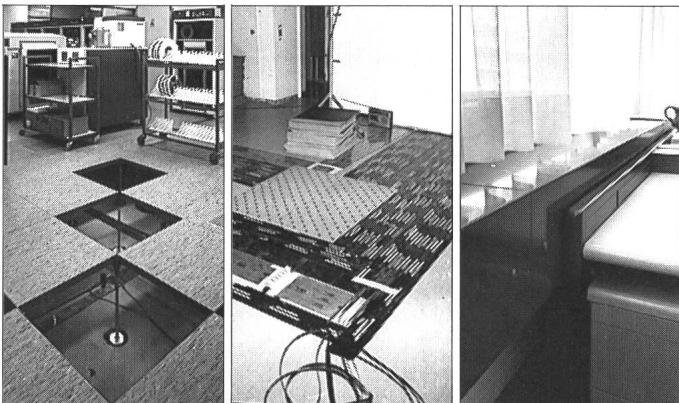

Lanz Doppelböden Brüstungskanäle Lanz Flachkabel

Sollen Strom-, Daten- und Telefonleitungen

- unter Doppelböden
- in Brüstungskanälen
- mit Lanz Flachkabel
- oder kombiniert

zu Büroarbeitsplätzen geführt werden? – Fragen Sie Lanz über die baulichen Erfordernisse, die Vor- und Nachteile jeder Lösung und für Offerten an:

062/78 21 21 lanz oensingen ag FAX 062/76 31 79

Lanz Produkte interessieren mich! Bitte senden Sie Unterlagen: ✂

- | | |
|---|--|
| <input type="checkbox"/> Stromschienen für Übertragung und Verteilung | <input type="checkbox"/> Doppelböden für Büros |
| <input type="checkbox"/> Stromschienen für Lampenmontagen | <input type="checkbox"/> Doppelböden für Spezialanwendungen |
| <input type="checkbox"/> Lanz Kabeltrügersystem | <input type="checkbox"/> Lanz Brüstungskanäle |
| <input type="checkbox"/> Lanz G-Kanäle | <input type="checkbox"/> Flachkabel LANZ für Strom, Daten, Telefon |
| <input type="checkbox"/> Könnten Sie mich/uns besuchen? Bitte Voranmeldung! | |

Name/Adresse: _____



EEL-8

lanz oensingen ag
CH-4702 Oensingen · Telefon 062 78 21 21

Unsere Transformatoren

Giessharz-Netztransformatoren

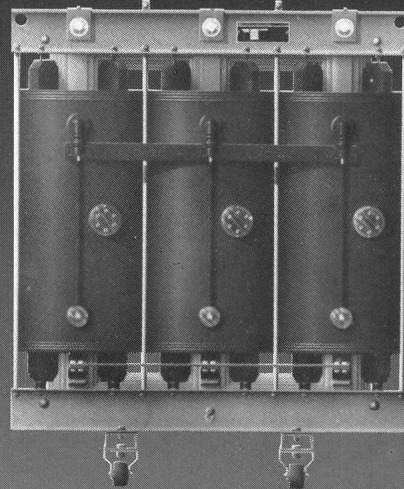

Öl-Netztransformatoren

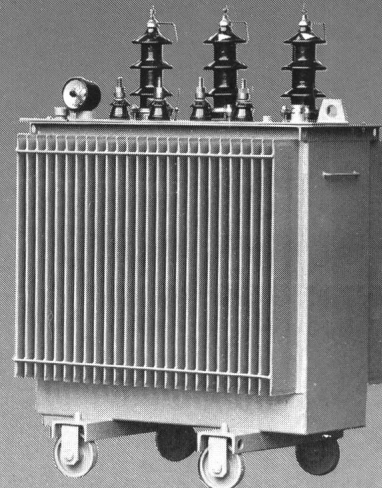

Grosstransformatoren

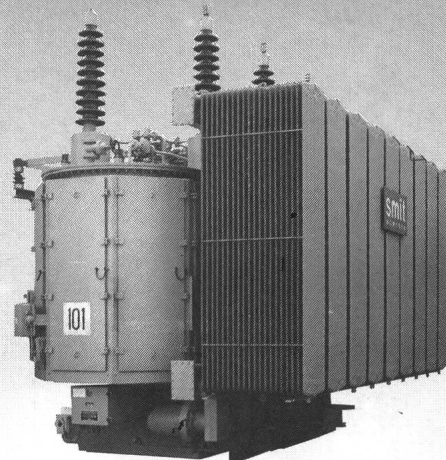

Unsere Produkte sind nicht nur preisgünstig, auch die Verluste werden optimiert. Wir unterbreiten Ihnen gerne ein Angebot.

ELTAVO Walter Bisang AG

Elektro- und Industrieprodukte
CH-8222 Beringen/Schaffhausen
Tel. 053/35 31 81/Fax 053/35 31 52

eltavo