Zeitschrift: Bulletin des Schweizerischen Elektrotechnischen Vereins, des Verbandes Schweizerischer Elektrizitätsunternehmen = Bulletin de l'Association suisse des électriciens, de l'Association des entreprises électriques suisses

Herausgeber: Schweizerischer Elektrotechnischer Verein ; Verband Schweizerischer Elektrizitätsunternehmen

Band: 88 (1997)

Heft: 20

Titelseiten

Nutzungsbedingungen

Die ETH-Bibliothek ist die Anbieterin der digitalisierten Zeitschriften. Sie besitzt keine Urheberrechte an den Zeitschriften und ist nicht verantwortlich für deren Inhalte. Die Rechte liegen in der Regel bei den Herausgebern beziehungsweise den externen Rechteinhabern. Siehe Rechtliche Hinweise.

Conditions d'utilisation

L'ETH Library est le fournisseur des revues numérisées. Elle ne détient aucun droit d'auteur sur les revues et n'est pas responsable de leur contenu. En règle générale, les droits sont détenus par les éditeurs ou les détenteurs de droits externes. Voir Informations légales.

Terms of use

The ETH Library is the provider of the digitised journals. It does not own any copyrights to the journals and is not responsible for their content. The rights usually lie with the publishers or the external rights holders. See Legal notice.

Download PDF: 12.05.2025

ETH-Bibliothek Zürich, E-Periodica, https://www.e-periodica.ch

Fr. 12.-

SEV ASE

20/1997

BULLETIN

des Schweizerischen Elektrotechnischen Vereins

de l'Association Suisse des Electriciens

VSE UCS

des Verbandes Schweizerischer Elektrizitätswerke

de l'Union des centrales suisses d'électricité

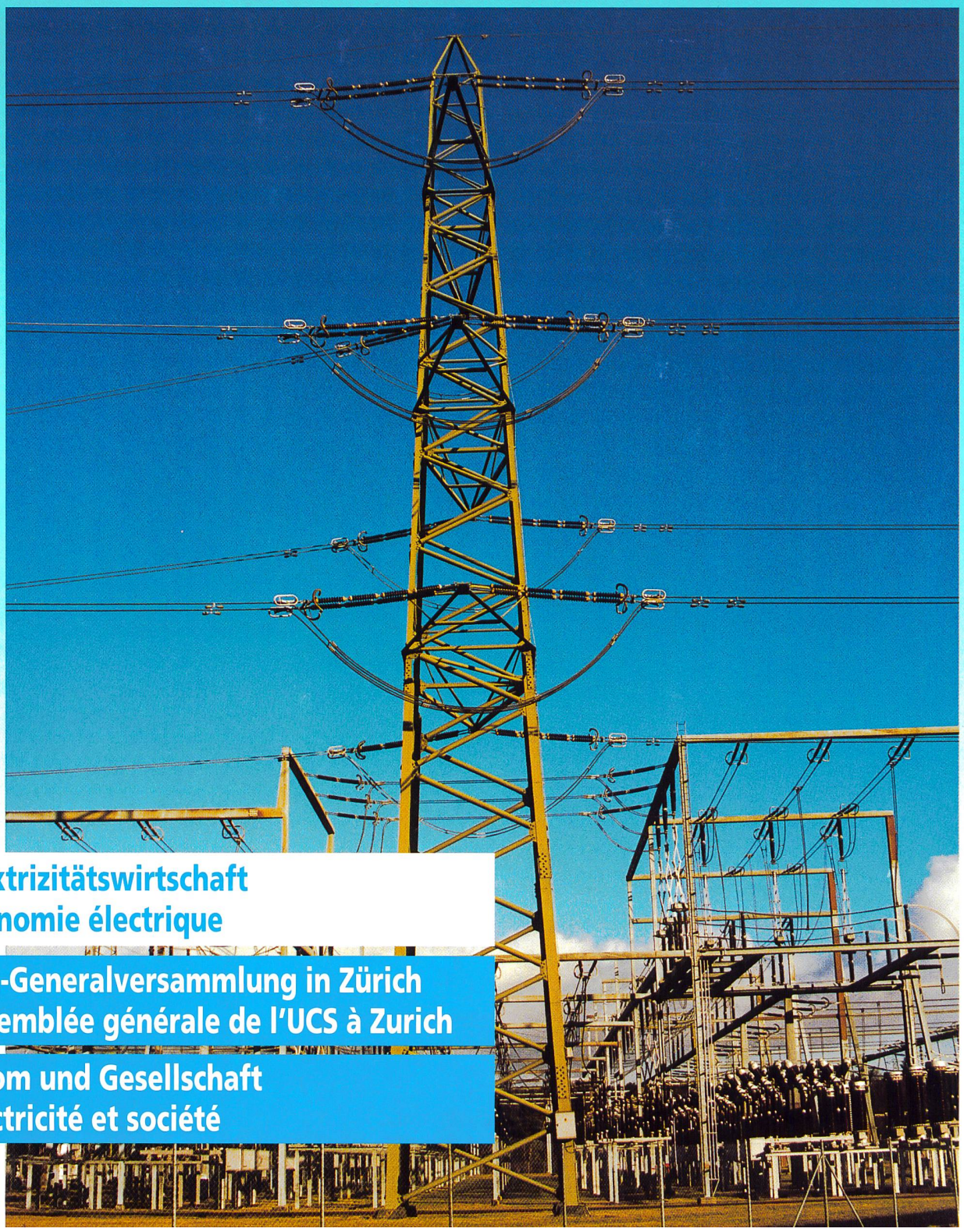

Elektrizitätswirtschaft
Economie électrique

VSE-Generalversammlung in Zürich
Assemblée générale de l'UCS à Zurich

Strom und Gesellschaft
Electricité et société

Lange Lebensdauer durch professionelle Instandhaltung

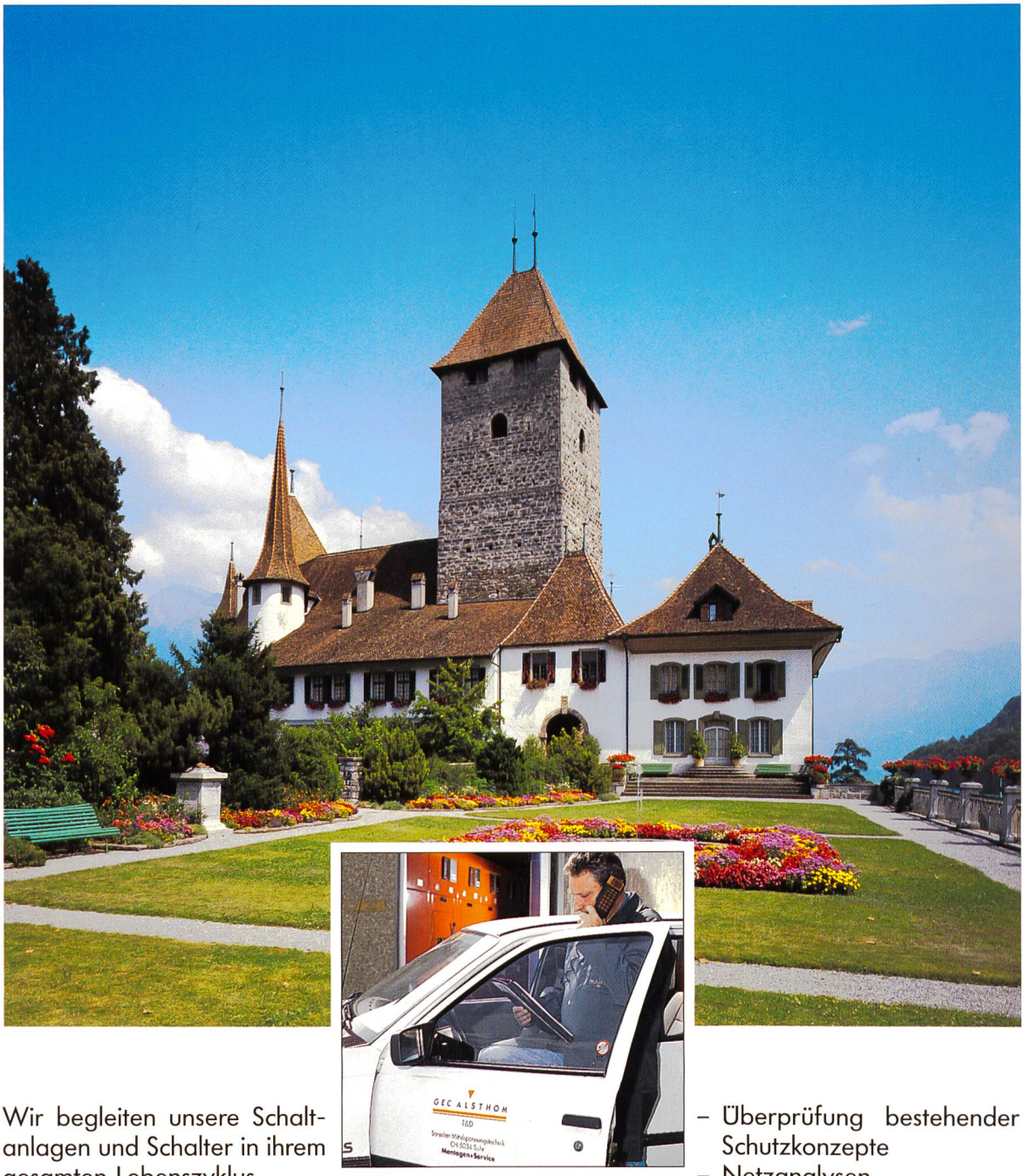

Wir begleiten unsere Schaltanlagen und Schalter in ihrem gesamten Lebenszyklus.
Unser **After Sales Service** bietet Ihnen dazu die entsprechenden Dienstleistungen an.

- Wartung, Inspektion und Instandsetzung
- Umbauten, Erweiterungen und Leistungserhöhungen
- Überprüfung bestehender Schutzkonzepte
- Netzanalysen
- Fachgerechte Entsorgung von Transformatorenstationen bis zu Unterwerken

Servicedienst rund um die Uhr
Telefon 062 842 36 60

GEC ALSTHOM

GEC ALSTHOM T&D AG
Sprecher Mittelspannungstechnik, Reiherweg 2, CH-5034 Suhr
Tel. 062 855 77 33, Fax 062 855 77 35