

Schweizerischer Elektrotechnischer Verein (SEV) = Association Suisse des Electriciens (ASE)

Autor(en): [s.n.]

Objektyp: **Article**

Zeitschrift: **Bulletin des Schweizerischen Elektrotechnischen Vereins, des Verbandes Schweizerischer Elektrizitätsunternehmen = Bulletin de l'Association Suisse des Electriciens, de l'Association des Entreprises électriques suisses**

Band (Jahr): **92 (2001)**

Heft 5-6

PDF erstellt am: **22.07.2024**

Persistenter Link: <https://doi.org/10.5169/seals-855677>

Nutzungsbedingungen

Die ETH-Bibliothek ist Anbieterin der digitalisierten Zeitschriften. Sie besitzt keine Urheberrechte an den Inhalten der Zeitschriften. Die Rechte liegen in der Regel bei den Herausgebern.

Die auf der Plattform e-periodica veröffentlichten Dokumente stehen für nicht-kommerzielle Zwecke in Lehre und Forschung sowie für die private Nutzung frei zur Verfügung. Einzelne Dateien oder Ausdrucke aus diesem Angebot können zusammen mit diesen Nutzungsbedingungen und den korrekten Herkunftsbezeichnungen weitergegeben werden.

Das Veröffentlichen von Bildern in Print- und Online-Publikationen ist nur mit vorheriger Genehmigung der Rechteinhaber erlaubt. Die systematische Speicherung von Teilen des elektronischen Angebots auf anderen Servern bedarf ebenfalls des schriftlichen Einverständnisses der Rechteinhaber.

Haftungsausschluss

Alle Angaben erfolgen ohne Gewähr für Vollständigkeit oder Richtigkeit. Es wird keine Haftung übernommen für Schäden durch die Verwendung von Informationen aus diesem Online-Angebot oder durch das Fehlen von Informationen. Dies gilt auch für Inhalte Dritter, die über dieses Angebot zugänglich sind.

A Schweizerischer Elektrotechnischer Verein (SEV) Association Suisse des Electriciens (ASE)

Sitz – Siège: Luppmenstrasse 1, 8320 Fehraltorf

Telefon 01 956 11 11, Fax 01 956 11 22
E-Mail sev@sev.ch – <http://www.sev.ch>

1. Vorstand – Comité

Vorstand – Comité

Präsident – Président

Dürr Josef A., Direktor, Mitglied der Geschäftsleitung, Leiter Unternehmensbereich Hochspannung, ABB Ltd., 8050 Zürich¹⁾

Vizepräsident – Vice-président

Jacot Maurice, Diax, 8050 Zürich¹⁾

Weitere Mitglieder – Autres membres

Desponds Pierre, directeur l'Énergie de l'Ouest Suisse, 1003 Lausanne

Herrmann Ulrich, Dr., Swisscom AG, 3050 Bern

Keller Heinz, Direktor, Industrielle Betriebe Aarau, 5001 Aarau

Kleiner Paul W., Dr., Vorsitzender der Gruppenleitung, AWK Group AG, 8050 Zürich

Moll Rudolf, Dr., Direktor Elektrizitätswerk Schwyz, 6431 Schwyz

Salathé René Paul, Prof., Institut d'optique appliquée, EPFL, CH-Ecublens, 1015 Lausanne

Scheidegger Ludwig, Direktor, Mitglied der Geschäftsleitung, Siemens Schweiz AG, 8047 Zürich

Werner Jürg, Dr., Direktor, V-Zug AG, 6301 Zug¹⁾

¹⁾ Mitglieder des Vorstandsausschusses – Membres de la commission du comité

Sekretärin des Vorstandes – Secrétaire du Comité

Sonder Stefanie

Rechnungsrevisoren – Contrôleurs des comptes

Bachmann Bruno, Dr. Ing., Visio Bachmann Engineering, 8156 Oberhasli

Payot Henri, Route de Chailly 67, 1814 La Tour-de-Peilz

Suppleanten – Suppléants

Doessegger Hugo, Regionalwerke AG, 5400 Baden

Koordinationskommission Starkstrominspektorat (KKS)

Conseil de coordination Inspection des installations à courant fort (CCI)

Präsident – Président

Bühlmann Werner, Dr. iur., Chef Abt. Recht/Kernenergie, Bundesamt für Energie, 3003 Bern²⁾

Weitere Mitglieder – Autres membres

Käser Gerhard, Bundesamt für Kommunikation (Bakom), 2501 Biel²⁾

Keller Heinz, Direktor Industrielle Betriebe Aarau, 5001 Aarau

Rüdin Peter, Dr., Dir.-Assistent, Suva, 6002 Luzern³⁾

Ex officio: der Direktor des SEV und der Bereichsleiter des Starkstrominspektorates

²⁾ Vertreter des Eidg. Departementes für Umwelt, Verkehr, Energie und Kommunikation

³⁾ Vertreter der Schweizerischen Unfallversicherungsanstalt

Stiftungsrat der Personalfürsorgestiftung des SEV

Conseil de la fondation de prévoyance du personnel de l'ASE

Vom Vorstand des SEV bezeichnet

Dürr Josef A., Direktor, Mitglied der Geschäftsleitung, Leiter Unternehmensbereich Hochspannung, ABB Ltd., 8050 Zürich

Jacot Maurice, Diax, 8050 Zürich

Werner Jürg, Dr., Direktor, V-Zug AG, 6301 Zug

Der Direktor des SEV und der Leiter des Starkstrominspektorates

Le directeur de l'ASE et le chef de le l'Inspection des installations à courant fort

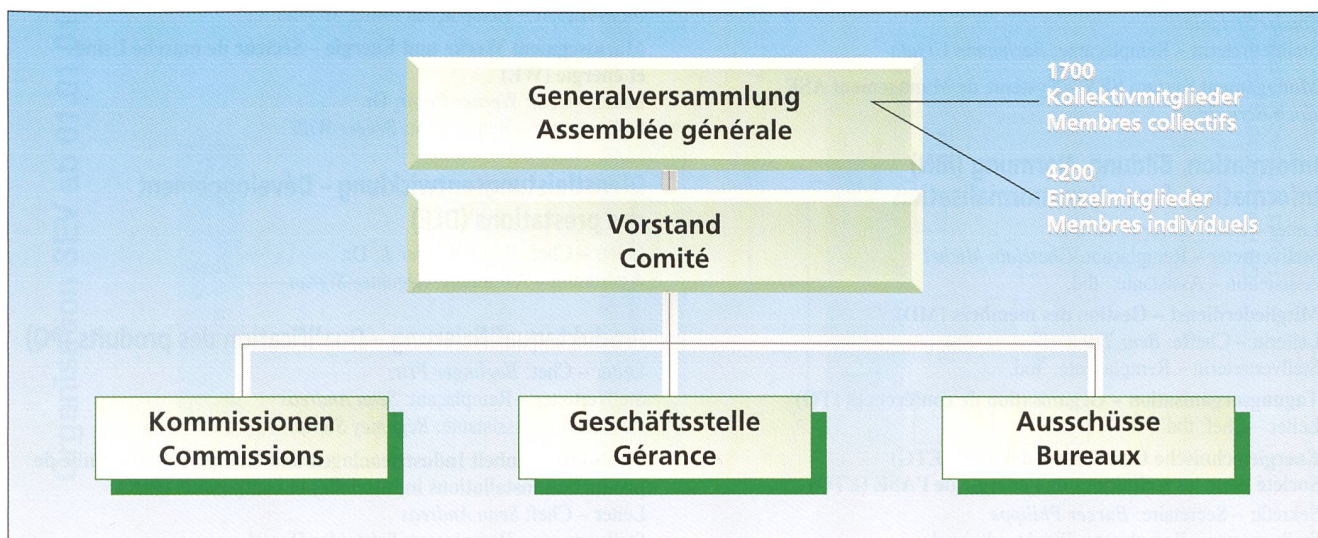

2. Geschäftsstelle – Gérance

Geschäftsleitung – Conseil de direction (GL)

SEV

Leiter des SEV – Directeur de l'ASE

Jurczek Edmond, Dr., Direktor, Vorsitzender der GL – Directeur, président du Conseil de direction

Leiter Information, Bildung, Normung – Chef de l'Information, formation, normalisation

Spaar Roland E.

Leiter SEV TSM Aktivitäten – Chef d'activités SEV TSM

Taiana Erich, a.i.

Leiter des Starkstrominspektorates

Chef de l'Inspection des installations à courant fort

Chatelain Michel, Vizedirektor – Vice-directeur

CFO Interne Dienste – CFO des Services internes

Widmer Herbert P.

Assistenz und Public Affairs – Assistance et Affaires publiques

Sonder Stefanie

SEV TSM Aktivitäten – Activités SEV TSM

Leiter SEV TSM Aktivitäten – Chef d'activités SEV TSM

Taiana Erich, a.i.

Leiter Marketing und Verkauf – Chef de Marketing et vente

Taiana Erich

Leiter Dienstleistungsentwicklung – Chef du Développement des prestations

Borer Werner J., Dr.

Leiter Produktequalifizierung – Chef de la Qualification des produits

Beglinger Fritz

Leiter Beratung – Chef Conseil

Hunn Heinz

Geschäftsführer ASE Romandie – Chef de l'ASE Romandie

Michaud Serge

Geschäftsführer SEV (Hong Kong) Ltd. – Chef SEV (Hong Kong) Ltd.

Thüler Peter

Geschäftsführer Dr. Graf AG / RisCare AG – Chef Dr. Graf AG / RisCare AG

Liechti Jürg, Dr.

Direktion – Direction

Direktor – Directeur

Jurczek Edmond, Dr., Vorsitzender der GL – président du Conseil de direction

Stellvertreter – Remplaçant: tbd.

Assistenz und Public Affairs – Assistance et Affaires publiques

Sonder Stefanie

Stellvertreterin – Remplaçante: *Bachmann Ursula*

Management System SEV – Système de Management ASE

Koch Bernard

Information, Bildung, Normung (IBN) Information, formation, normalisation

Leiter – Chef: *Spaar Roland E.*

Stellvertreter – Remplaçant: *Chatelain Michel*

Assistentin – Assistante: tbd.

Mitgliederdienst – Gestion des membres (MD)

Leiterin – Cheffe: *Benz Trudi*

Stellvertreterin – Remplaçante: tbd.

Tagungsorganisation – Organisation de conférences (TO)

Leiter – Chef: tbd.

Energetische Gesellschaft des SEV (ETG)

Société pour les techniques de l'énergie de l'ASE (ETG)

Sekretär – Secrétaire: *Burger Philippe*

Stellvertreter – Remplaçant: *Wächter Roland*

Informationstechnische Gesellschaft des SEV (ITG)

Société pour les techniques de l'information de l'ASE (ITG)

Sekretär – Secrétaire: *Wächter Roland*

Stellvertreter – Remplaçant: *Burger Philippe*

Verlag Technische Medien – Edition des Médias Techniques (VTM)

Leiter – Chef: *Baumann Martin*

Stellvertreter – Remplaçant: *Schmitz Rolf, Dr.*

Bulletin SEV/VSE: «Informations- und Energietechnik»

Bulletin ASE/AES: «Techniques de l'information et de l'énergie»

Verlag siehe Impressum – Editeur voir Impressum

Leiter – Chef: *Schmitz Rolf, Dr.*, Chefredaktor, Redaktor Umwelt- und Energietechnik – Rédacteur en chef, rédacteur techniques de l'environnement et de l'énergie

Stellvertreter – Remplaçant: *Baumann Martin*, Redaktor Informationstechnik / Neue Medien – rédacteur techniques de l'information / médias nouveaux

Sekretariat des Schweiz. Elektrotechnischen Komitees (CES)

Secrétariat du Comité Electrotechnique Suisse (CES)

Präsident – Président: *Kleiner Paul, Dr.*

Vizepräsident – Vice-président: *Jurczek Edmond, Dr.*

Generalsekretär – Secrétaire général: *Spaar Roland E.*

Leiter des Sekretariats – Chef du secrétariat: *Tanner Werner*

Marketing und Verkauf – Marketing et vente (MV)

Leiter – Chef: *Taiana Erich*

Stellvertreter – Remplaçant: *Aellig Markus*

Assistentin – Assistante: *Badertscher Nadine*

Verkauf – Vente (V)

Leiter – Chef: *Taiana Erich, a.i.*

Marketing – Marketing (M)

Leiter – Chef: *Taiana Erich, a.i.*

Marktsegment Haushalt und Gewerbe – Secteur de marché

Electroménager et industrie (HG)

Leiter – Chef: *Aellig Markus*

Stellvertreter – Remplaçant: *Iseli Roland*

Marktsegment Elektronik – Secteur de marché Electronique (EL)

Leiter – Chef: *Iseli Roland*

Stellvertreter – Remplaçant: *Aellig Markus*

Marktsegment Industrieanlagen und Komponenten – Secteur

de marché Installations industrielles et composants (IK)

Leiter – Chef: *Aebli Hansjörg*

Stellvertreter – Remplaçant: *Federspiel Norbert*

Marktsegment MART – Secteur MART

Leiter – Chef: tbd.

Stellvertreter – Remplaçant: *Aellig Markus*

Marktsegment Werke und Energie – Secteur de marché Usines et énergie (WE)

Leiter – Chef: *Werner Borer, Dr.*

Stellvertreter – Remplaçant: *Berger Willi*

Dienstleistungsentwicklung – Développement des prestations (DLE)

Leiter – Chef: *Borer Werner J., Dr.*

Assistentin – Assistante: *Régamey Sigrun*

Produktequalifizierung – Qualification des produits (PQ)

Leiter – Chef: *Beglinger Fritz*

Stellvertreter – Remplaçant: *Senn Andreas*

Assistentin – Assistante: *Régamey Sigrun*

Produktionseinheit Industrieanlagen und Komponenten – Unité de production installations industrielles et composants (PIK)

Leiter – Chef: *Senn Andreas*

Stellvertreter – Remplaçant: *Schneider Daniel*

Organisation SEV ab 01.01.01

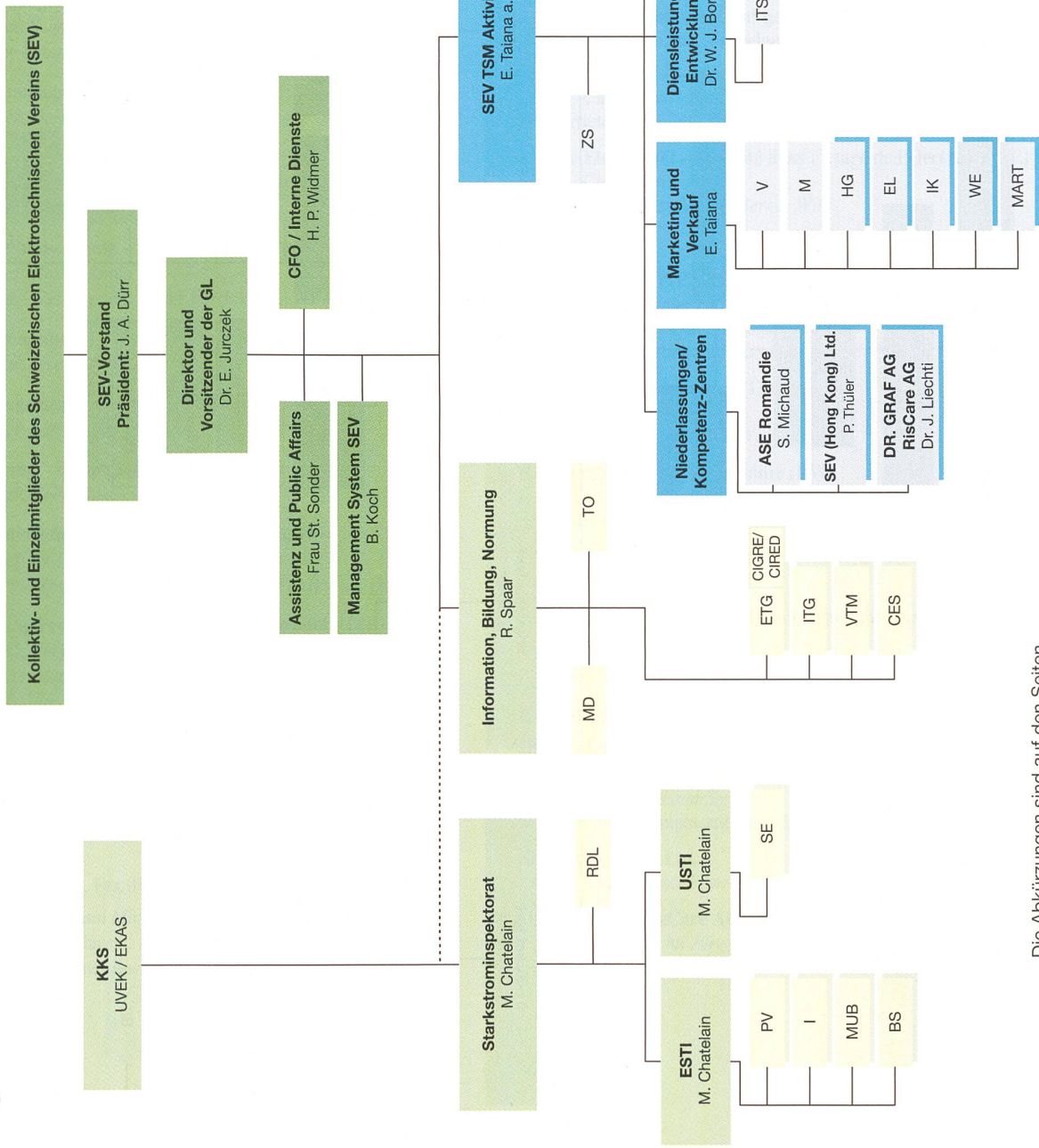

Die Abkürzungen sind auf den Seiten 14 und 17 (Geschäftsstelle) erklärt.

Gewissheit für Wachstum und Gesundheit





Organisation de l'ASE 01.01.01

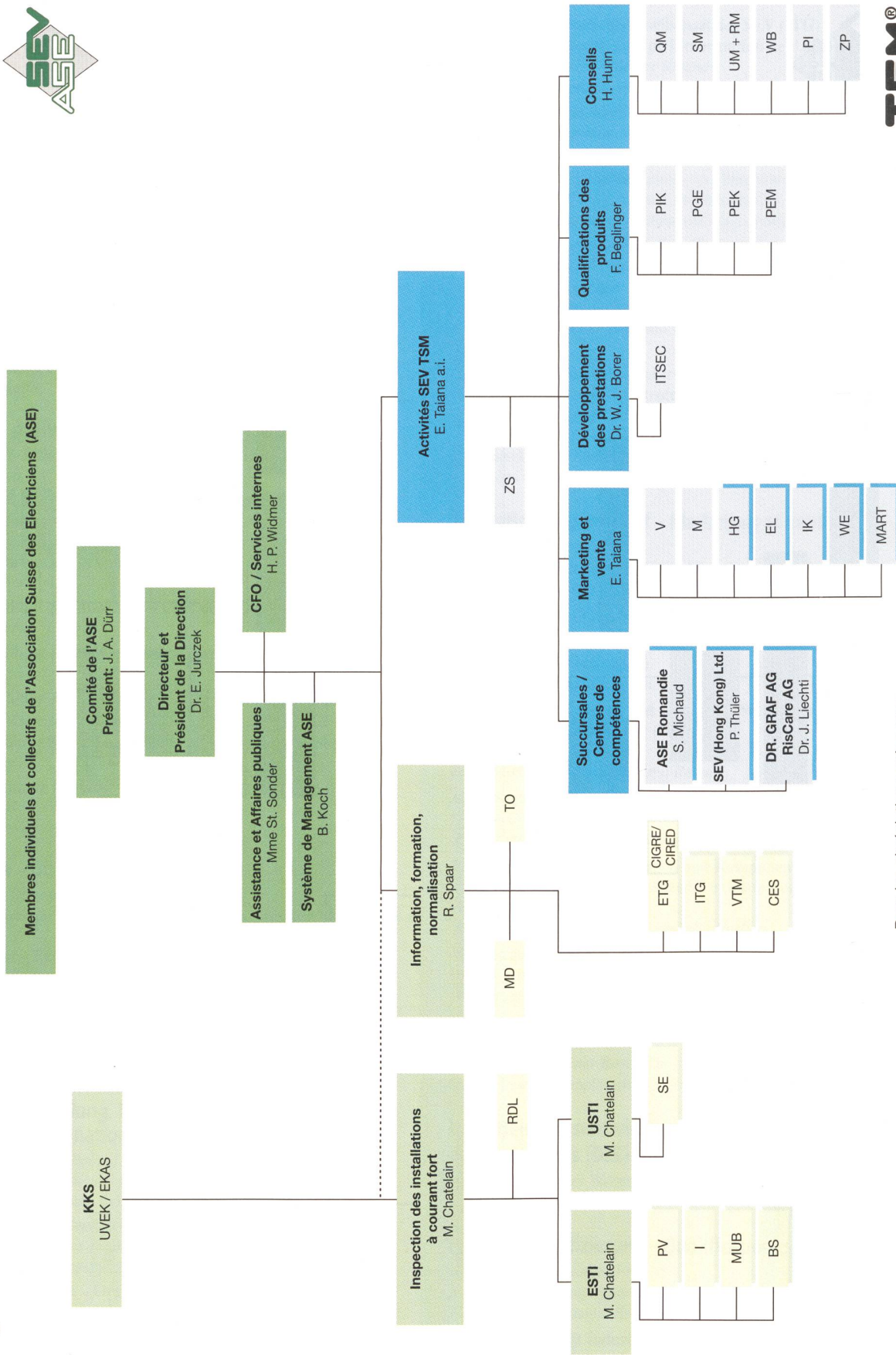

Pour les abréviations voir pages 14 et 17 (Gérance).

Certitude pour croissance et santé avec



Produktionseinheit Geräte und EMV – Unité de production appareils et CEM (PGE)Leiter Geräte – Chef appareils: *Rickenbacher Claude*Leiter EMV – Chef CEM: *Beglinger Fritz***Produktionseinheit Eichung und Kalibrierung – Unité de production étalonnage et calibrage (PEK)**Leiter – Chef: *Weiss Bruno*Stellvertreter – Remplaçant: *Pachoud Philippe***Produktionseinheit Elektronische und optische Messtechnik – Technique de mesure électronique et optique (PEM)**Leiter – Chef: *Schär Beat*Stellvertreter – Remplaçant: *Küffer Fritz***Beratung – Conseil (BER)**Leiter – Chef: *Hunn Heinz*Assistentin – Assistante: *Régamey Sigrun***Qualitätsmanagement – Gestion de la qualité (QM)**Leiter – Chef: *Schoppe Christian*Stellvertreter – Remplaçant: *tbd.***Sicherheitsmanagement – Gestion de la sécurité (SM)**Leiter – Chef: *Hunn Heinz a.i.*Stellvertreter – Remplaçant: *Berger Willi***Elektrische Anlagen – Installations Electriques (EA)**Leiter – Chef: *Berger Willi***Fertigungsüberwachung – Surveillance de la production (FU)**Leiter – Chef: *Hasler Anton*Stellvertreter – Remplaçant: *Kiefer Patrick***Umweltmanagement – Gestion de l’environnement (UM)**Leiter – Chef: *Liechti Jürg, Dr.***Risikomanagement – Gestion de risque (RM)**Leiter – Chef: *Liechti Jürg, Dr.***Weiterbildung – Formation continue (WB)**Leiter – Chef: *Keller Jost***Produkteinnovation – Innovation des produits (PI)**Leiter – Chef: *tbd.*Stellvertreter – Remplaçant: *Anagnostopoulos Konstantin, Dr.***Zertifizierung Produkte – Certification des produits (ZP)**Leiter – Chef: *Berger Heinz*Stellvertreter – Remplaçant: *Roschmann Hans***Starkstrominspektorat – Inspection des installations à courant fort (STI)**

Eidg. Starkstrominspektorat und Starkstrominspektorat UVG – Inspection fédérale des installations à courant fort et Inspection LAA

ESTI

Telefon 01 956 12 12, Fax 01 956 12 22

Leiter – Chef: *Chatelain Michel*Stellvertreter – Remplaçant: *Marty Dario*Assistentin – Assistante: *Bachmann Ursula***Rechtsdienstleistungen – Service juridique (RDL)**Leiter – Chef: *Rey Peter, lic. iur.*Stellvertreterin – Remplaçante: *Bertschy Chantal, lic. iur.***Planvorlagen inkl. Schwachstrominspektorat – Projets incl. Inspection des Installations à Courant Faible (PV)**Leiter – Chef: *Marty Dario*Stellvertreter – Remplaçant: *Rey Peter, lic. iur.***Inspektionen – Inspections (I)**Leiter – Chef: *Bruhin Josef*Stellvertreter – Remplaçant: *Durrer Rudolf***Marktüberwachung – Surveillance de marché (MUB)**Leiter – Chef: *Bruhin Josef*Stellvertreter – Remplaçant: *von Arb Roger***Bewilligung Sicherheitszeichen – Autorisation pour le signe de sécurité (BS)**Leiter – Chef: *Bruhin Josef*Stellvertreter – Remplaçant: *von Arb Roger***USTI: Starkstrominspektorat gemäss UVG – Inspection des installations à courant fort selon la LAA**

Telefon 01 956 12 12, Fax 01 956 12 22

Leiter – Chef: *Chatelain Michel*Stellvertreter – Remplaçant: *Marty Dario***Sichere Elektrizität – Sécurité dans l’usage de l’électricité (SE)**Leiter – Chef: *Keller Jost*Stellvertreter – Remplaçant: *Berger Willi***CFO/Interne Dienste – Services internes (ID)**Leiter – Chef: *Widmer Herbert P.*Stellvertreter – Remplaçant: *Saratz Duri*Assistentin – Assistante: *Andres Christine***Informatik – Informatique (IT)**Leiter – Chef: *Saratz Duri*Stellvertreter – Remplaçant: *Willi Daniel***Rechnungswesen – Comptabilité (RW)**Leiterin – Cheffe: *Amsler Beatrice*Stellvertreter – Remplaçant: *Widmer Herbert P.***Liegenschaften/Techn. Dienst – Immeubles/Service technique***Beer Fritz***Personaladministration – Administration du personnel (PA)***Furrer Vreni***Niederlassungen/Kompetenz-Zentren – Succursales (NDL)/Centres de compétences****ASE Romandie**Leiter – Chef: *Michaud Serge*Stellvertreter – Remplaçant: *Joye Eric***SEV (Hongkong) Ltd.**Leiter – Chef: *Thüli Peter***Dr. Graf AG / RisCare AG, Gerlafingen**Leiter – Chef: *Liechti Jürg, Dr.*Stellvertreter – Remplaçant: *Andrée Michael, Dr.*

Nexans, das Kabel im Alltag

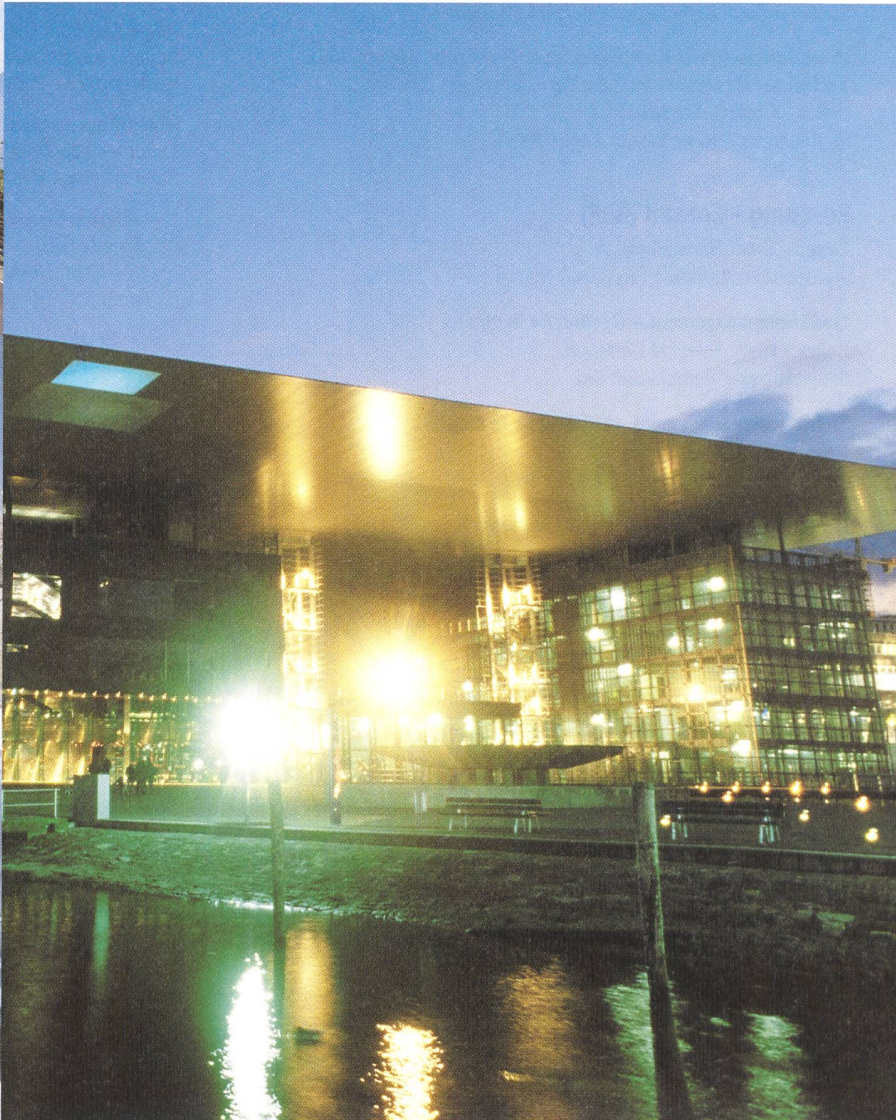

In der Umgebung des Alltags, im persönlichen Leben – Gebäuden, Transport- und Kommunikationsmittel, Gesundheit – und der Industrie – Telekommunikation, Flugzeugbau, Automobilindustrie: Die Nexans-Kabel sind omnipräsent. In der Schweiz sind wir die grössten Produzenten und Lieferanten von Energie- und Telekom-Kabel.

www.nexans.ch

 **Nexans**
Die Zukunft führt über Nexans

Nexans Schweiz AG, Hauptsitz
2, rue de la Fabrique – CH-2016 Cortaillod – Tel.: +41 (0) 32 843 55 55 – Fax: +41 (0) 32 843 54 43
Werk Cossonay: CH-1305 Cossonay-Gare – Tel.: +41 (0) 21 861 81 11 – Fax: +41 (0) 21 861 87 13
Werk Breitenbach: CH-4226 Breitenbach – Tel.: +41 (0) 61 785 42 10 – Fax: +41 (0) 61 781 22 40

3. Fachgesellschaften – Sociétés spécialisées

Informationstechnische Gesellschaft des SEV (ITG) Société pour les techniques de l'information de l'ASE (ITG)

Vorstand – Comité

Präsident – Président

Kündig Albert, Prof. Dr., Institut für technische Informatik und Kommunikationsnetze, ETH-Zentrum, 8092 Zürich¹⁾

Vizepräsident – Vice-président

Jaquier Jean-Jacques, dipl. El.-Ing. EPFL, Bolligenstrasse 24, 3006 Bern¹⁾

Sekretär – Secrétaire (ex officio)

Wächter Roland, dipl. El.-Ing. ETHZ, SEV, Luppmenstrasse 1, 8320 Fehraltorf¹⁾

Mitglieder – Membres

Braun Walter, Dr., dipl. El.-Ing. ETH, Head of Corp. R&D, Ascom Management AG, Belpstrasse 37, 3000 Bern 14

Felser Max, Prof., dipl. El.-Ing. ETH, Hochschule für Technik und Architektur Bern, Morgartenstrasse 2c, 3014 Bern

Gubelmann Josef, dipl. Masch.-Ing. HTL, Inceptus GmbH, Norastrasse 7, 8004 Zürich

Hochet Bertrand, Prof. Dr., Ecole d'ingénieurs du Canton de Vaud, CeTT-MiS, rue Galilée 15, 1401 Yverdon-les-Bains

Le Boudec Jean-Yves, Prof. Dr., EPFL, Dép. Systèmes de Communic., ICA, 1015 Lausanne

Lebsanft Ernst, Dr. rer. nat., Geschäftsführer, Synlogic AG, Rottmannsbodenstrasse 30, 4102 Binningen

Perl Peter, dipl. El.-Ing. ETH, Siemens Schweiz AG, Freilagerstrasse 40, 8047 Zürich

¹⁾ Mitglieder des Vorstandsausschusses

Energietechnische Gesellschaft des SEV (ETG) Société pour les techniques de l'énergie de l'ASE (ETG)

Vorstand – Comité

Präsident – Président

Gehrer Willy R., dipl. El.-Ing. HTL, Siemens Schweiz AG, Freilagerstrasse 28, 8047 Zürich¹⁾

Vizepräsident – Vice-président

Simond Jean-Jacques, Prof. Dr., Dép. d'électricité LEME, EPFL, 1015 Lausanne¹⁾

Sekretär – Secrétaire (ex officio)

Burger Philippe, dipl. El.-Ing. EPFL, SEV, Luppmenstrasse 1, 8320 Fehraltorf¹⁾

Mitglieder – Membres

Affolter Jean-François, Prof., M. Eng., Ecole d'ingénieurs du Canton de Vaud, Division E, Rte de Cheseaux 1, 1401 Yverdon-les-Bains

Bernhard Heiner, El.-Ing. HTL, Städtische Werke Winterthur, Elektrizität, Untere Vogelsangstrasse 11, 8402 Winterthur

Fröhlich Klaus, Prof. Dr., Institut für Hochspannungstechnik, ETH-Zentrum, 8092 Zürich

Krähenbühl Francis, Dr., Nexans Suisse SA, 2016 Cortaillod¹⁾

Mathis Peter, dipl. El.-Ing. ETHZ, Schweiz. Bundesbahnen, Direktion Kraftwerke, Industriestrasse 1, 3052 Zollikofen

Morgenthaler Peter, dipl. El.-Ing. ETHZ, ALSTOM AG, 5036 Oberentfelden

Stahel Gustav, dipl. Masch.-Ing. HTL, Electrowatt Engineering AG, Postfach, 8037 Zürich

Tinguely Christian, Dr., Chef Ingénierie et Construction, Entreprises Electriques Fribourgeoises, Bd. de Pérolles 25, 1700 Fribourg

¹⁾ Mitglieder des Vorstandsausschusses

Twiline® Der 2-Draht-Bus

Beamit® IR-Fernbedienung

Bewegungsmelder

Taster

Raumthermostat

Präsenzmelder
ECO-IR 360A von HTS Effretikon

Sonnen-/Windwächter

Actoren in der Verteilung
Feldaktoren
Kopplung an eine SPS

Ein Produkt der **WALI** W. Wahli AG Feinmechanik + Elektronik
Freiburgstrasse 341, CH-3018 Bern, Telefon 031 992 59 11, Fax 031 991 84 60

www.wahli.com

IHRE STEUERUNG IN 1 MINUTE PREISWERT AM INTERNET



NETWORKING DEVICES

*Möchten Sie wissen wie es funktioniert?
Kontaktieren Sie uns unter:*

www.emazy.com

+41 41 766 1900

info@emazy.com

Kommunikationsproblem gelöst, mobiler Zugriff, tiefere Betriebskosten, geringste Investitionen, Integration bestehender Geräte, Zugriffssicherheit, parallele Nutzung, einfache Benutzung, in Büro-umgebung integriert, Zugriffsstatistik, WAP, Beratungsleistungen, Internet-Spezialisten, offene Technologien und viele weitere Vorzüge.



4. Normenschaffende Kommissionen – Commissions de Normalisation

Inhaltsverzeichnis – Table des matières

4.1 International Electrotechnical Commission (IEC)..... 21
 4.2 European Committee for Electrotechnical Standardization (Cenelec)..... 23
 4.3 Schweizerisches Elektrotechnisches Komitee (CES) – Comité Electrotechnique Suisse (CES)..... 24

4.1 International Electrotechnical Commission (IEC)

Da in der Internationalen Elektrotechnischen Kommission (IEC) die hauptsächlichliche Verhandlungssprache Englisch ist, ist auch das nachstehende Verzeichnis in dieser Sprache aufgeführt. Einzelheiten sowie die entsprechenden Ausdrücke in Französisch sind im Directory der IEC enthalten.

Etant donné que les principales discussions au sein de la Commission Electrotechnique Internationale (CEI) se tiennent en anglais, le registre suivant est présenté dans cette langue. Pour plus de détails ainsi que pour les expressions françaises correspondantes, veuillez consulter le Répertoire de la CEI.

Central Office and seat of the Commission: Geneva

4.1.1 Officers of the Commission

- President
- Immediate Past President
- Vice-Presidents
- Treasurer
- General Secretary

4.1.2 Management Bodies

Council: Members are the Presidents of all National Committees or their duly accredited deputies.

Council Board – CB: IEC Officers and 15 members appointed by Council. Swiss member for 2000–2002: Dr. P. W. Kleiner

Committee of Action – CA: 15 members and their alternates appointed by Council.

Swiss member/alternate for 1999–2001: R. E. Spaar/Dr. P. W. Kleiner

Finance Committee – CDF: Consultative Committee composed of the Treasurer, the General Secretary and 7 members.

Delegate from the Swiss member: R. E. Spaar.

Conformity Assessment Board – CAB: 12 members and their alternates appointed by Council.

4.1.3 Advisory Committees

Electronics and Telecommunications – ACET

Members: Chairman and Secretariat representatives of the relevant Technical Committees

Safety – ACOS

Members:

- 5 persons appointed by the Committee of Action
- the Chairman of IECEE
- 6 persons appointed on a Technical Committee or Sub-Committee basis

Electromagnetic Compatibility – ACEC

Members:

- 4 representatives from TC77 and subcommittees
- 4 representatives from CISPR and subcommittees
- Experts appointed by the Committee of Action
- Representatives of technical committees whose activities include EMC matters as an important part of their work

Environmental Aspects – ACEA

Members: Experts knowledgeable in standardization and environmental matters nominated by National Committees

4.1.4 Technical Committees of IEC

Die folgende Zusammenstellung der Technical Committees (TC) und Sub-Committees (SC) gibt Aufschluss darüber, welchem Technischen Komitee des CES (TK) das betreffende Sachgebiet zur Bearbeitung zugewiesen ist.

Le tableau suivant des comités d'étude (TC) et sous-comités (SC) permet de trouver le Comité Technique (TK) du CES chargé de traiter le domaine en question.

TC 1	(TK 1)	Terminology
TC 2	(TK 2)	Rotating machinery
SC 2G	(TK 2)	– Test methods and procedures
TC 3	(TK 3)	Information structures, documentation and graphical symbols
SC 3B	(TK 3)	– Documentation
SC 3C	(TK 3)	– Graphical symbols for use on equipment
SC 3D	(TK 3)	– Data sets for libraries
TC 4	(TK 4)	Hydraulic turbines
TC 5	(TK 5)	Steam Turbines
TC 7	(TK 7)	Overhead electrical conductors
TC 8	(–)	Standard voltages, current ratings and frequencies
TC 9	(TK 9)	Electric railway equipment
TC 10	(TK 10)	Fluids for electrotechnical applications
TC 11	(TK 11)	Overhead lines
TC 13	(TK 13)	Equipment for electrical energy measurement and load control
TC 14	(TK 14)	Power transformers
TC 15	(TK 15)	Insulating materials
SC 15C	(TK 15C)	– Specifications
SC 15E	(TK 15)	– Methods of test
TC 16	(–)	Basic and safety principles for man-machine interface, marking and identification
TC 17	(TK 17A)	Switchgear and controlgear
SC 17A	(TK 17A)	– High-voltage switchgear and controlgear
SC 17B	(TK 17B)	– Low-voltage switchgear and controlgear
SC 17C	(TK 17C)	– High-voltage prefabricated switchgear and controlgear assemblies
SC 17D	(TK 17D)	– Low-voltage switchgear and controlgear assemblies
TC 18	(–)	Electrical installations of ships and of mobile and fixed offshore units
SC 18A	(–)	– Cables and cable installations
TC 20	(TK 20)	Electric cables
TC 21	(TK 21)	Secondary cells and batteries
SC 21A	(TK 21)	– Secondary cells and batteries containing alkaline or other non-acid electrolytes
TC 22	(TK 22)	Power electronics
SC 22E	(TK 22)	– Stabilized power supplies
SC 22F	(TK 22)	– Power electronics for electrical transmission and distribution systems
SC 22G	(TK 22)	– Semiconductor power converters for adjustable speed electric drive systems
SC 22H	(TK 22)	Uninterruptible power systems (UPS)
TC 23	(TK 23F)	Electrical accessories
SC 23A	(TK 23A)	– Cable management systems
SC 23B	(TK 23B)	– Plugs, socket-outlets and switches
SC 23C	(TK 23B)	– World-wide plug and socket-outlet systems
SC 23E	(TK 23E)	– Circuit-breakers and similar equipment for household use
SC 23F	(TK 23F)	– Connecting devices
SC 23G	(TK 23B)	– Appliance couplers
SC 23H	(TK 23B)	– Industrial plugs and socket-outlets
SC 23J	(TK 23B)	– Switches for appliances
TC 25	(TK 1)	Quantities and units, and their letter symbols
TC 26	(TK 26)	Electric welding
TC 27	(–)	Industrial electroheating equipment
TC 28	(TK 28)	Insulation co-ordination

Commissions de normalisation

SC 28A	(TK 28)	– Insulation co-ordination for low-voltage equipment	SC 59D	(UK 59D)	– Home laundry appliances
TC 29	(TK 29)	Electroacoustics	SC 59E	(–)	– Ironing and pressing appliances
TC 31	(TK 31)	Electrical apparatus for explosive atmospheres	SC 59F	(–)	– Floor treatment appliances
SC 31A	(TK 31)	– Flameproof enclosures	SC 59G	(–)	– Small kitchen appliances
SC 31G	(TK 31)	– Intrinsically-safe apparatus	SC 59K	(UK 59K)	– Ovens and microwave ovens, cooking ranges and similar appliances
SC 31H	(TK 31)	– Apparatus for use in the presence of combustible dust	TC 61	(TK 61)	Safety of household and similar electrical appliances
SC 31J	(TK 31)	– Classification of hazardous areas and installation requirements	SC 61B	(TK 61)	– Safety of microwave ovens
SC 31L	(TK 31)	– Electrical apparatus for the detection of flammable gases	SC 61C	(TK 61)	– Household appliances for refrigeration
TC 32	(TK 32B)	Fuses	SC 61D	(TK 61)	– Appliances for air-conditioning for household and similar purposes
SC 32A	(–)	– High-voltage fuses	SC 61E	(TK 61)	– Safety of electrical commercial catering equipment
SC 32B	(TK 32B)	– Low-voltage fuses	SC 61F	(TK 61F)	– Safety of hand-held motor-operated electric tools
SC 32C	(TK 32C)	– Miniature fuses	SC 61H	(TK 61)	– Safety of electrically-operated farm appliances
TC 33	(TK 33)	Power capacitors	SC 61J	(TK 61)	– Electrical motor-operated cleaning appliances for industrial use
TC 34	(–)	Lamps and related equipment	TC 62	(TK 62)	Electrical equipment in medical practice
SC 34A	(–)	– Lamps	SC 62A	(TK 62)	– Common aspects of electrical equipment used in medical practice
SC 34B	(TK 34B)	– Lamp caps and holders	SC 62B	(TK 62)	– Diagnostic imaging equipment
SC 34C	(TK 34C)	– Auxiliaries for lamps	SC 62C	(TK 62)	– Equipment for radiotherapy, nuclear medicine and radiation dosimetry and protection
SC 34D	(TK 34D)	– Luminaires	SC 62D		– Electromedical equipment against electric shock
TC 35	(TK 35)	Primary cells and batteries	TC 64	(TK 64)	Electrical installations and protection against electric shock
TC 36	(TK 36)	Insulators	TC 65	(TK 65)	Industrial-process measurement and control
SC 36A	(UK 36A)	– Insulated bushings	SC 65A	(TK 65)	– System aspects
SC 36B	(UK 36B)	– Insulators for overhead lines	SC 65B	(TK 65)	– Devices
SC 36C	(UK 36C)	– Insulators for substations	SC 65C	(TK 65)	– Digital communications
TC 37	(TK 37)	Surge arresters	SC 65D	(AG 65D)	– Analyzing equipment
SC 37A	(TK 37)	– Low-voltage surge protective devices	TC 66	(–)	Safety of measuring, control and laboratory equipment
SC 37B	(TK 37)	– Specific components for surge arresters and surge protective devices	TC 68	(–)	Magnetic alloys and steels
TC 38	(TK 38)	Instrument transformers	TC 69	(AG 69)	Electric road vehicles and electric industrial trucks
TC 39	(–)	Electronic tubes	TC 70	(–)	Degrees of protection provided by enclosures
TC 40	(TK 40)	Capacitors and resistors for electronic equipment	TC 71	(–)	Electrical installations for outdoor Sites under heavy conditions (including open-cast mines and quarries)
TC 42	(TK 42)	High-voltage testing techniques	TC 72	(TK 72)	Automatic controls for household use
TC 44	(TK 44)	Safety of machinery – Electrotechnical aspects	TC 73	(TK 17A)	Short-circuit currents
TC 45	(TK 45)	Nuclear instrumentation	TC 74	(TK 74)	Safety and energy efficiency of IT equipment
SC 45A	(TK 45)	– Reactor instrumentation	TC 76	(TK 76)	Optical radiation safety and laser equipment
SC 45B	(TK 45)	– Radiation protection instrumentation	TC 77	(TK 77/CISPR)	Electromagnetic compatibility
TC 46	(TK 46)	Cables, wires, waveguides, R.F. connectors, and accessories for communication and signalling	SC 77A	(TK 77A)	– Low frequency phenomena
SC 46A	(TK 46)	– Coaxial cables	SC 77B	(TK 77B)	– High frequency phenomena
SC 46B	(TK 46)	– Waveguides and their accessories	SC 77C	(TK 77B)	– High power transient phenomena
SC 46C	(TK 46)	– Wires and symmetric cables	TC 78	(–)	Live working
SC 46D	(TK 46)	– R.F. Connectors	TC 79	(TK 79)	Alarm systems
TC 47	(–)	Semiconductor devices	TC 80	(–)	Maritime navigation and radiocommunication equipment and systems
SC 47A	(–)	– Integrated circuits	TC 81	(TK 81)	Lightning protection
SC 47C	(–)	– Flat panel display devices	TC 82	(TK 82)	Solar photovoltaic energy systems
SC 47D	(–)	– Mechanical standardization of semiconductor devices	TC 85	(–)	Measuring equipment for electrical and electromagnetic quantities
SC 47E	(–)	– Discrete semiconductor devices	TC 86	(TK 86)	Fibre optics
TC 48	(TK 48)	Electromechanical components and mechanical structures for electronic equipment	SC 86A	(TK 86)	– Fibres and cables
SC 48B	(TK 48)	– Connectors	SC 86B	(TK 86)	– Fibre optic interconnecting devices and passive components
SC 48D	(TK 48)	– Mechanical structures for electronic equipment	SC 86C		– Fibre optic systems and active devices
TC 49	(–)	Piezoelectric and dielectric devices for frequency control and selection	TC 87	(TK 87)	Ultrasonics
TC 51	(–)	Magnetic components and ferrite materials	TC 88	(–)	Wind turbine systems
TC 52	(TK 52)	Printed circuits	TC 89	(–)	Fire hazard testing
TC 55	(–)	Winding wires	TC 90	(–)	Superconductivity
TC 56	(TK 56)	Dependability	TC 91	(TK 52)	Electronics Assembly Technology
TC 57	(TK 57)	Power system control and associated communications			
TC 59	(TK 59)	Performance of household electrical appliances			
SC 59A	(UK 59A)	– Electric dishwashers			
SC 59C	(–)	– Heating appliances			

TC 92	(-)	Safety of audio, video and similar electronic equipment
TC 93	(TK 3)	Design automation
TC 94	(TK 94)	All-or-nothing electrical relays
TC 95	(TK 95)	Measuring relays and protection equipment
TC 96	(TK 96)	Small power transformers, reactors and power supply units: Safety requirements
TC 97	(AG 97)	Electrical installations for lighting and beaconing of Aerodromes
TC 98	(TK 15)	Electrical insulation systems (EIS)
TC 99	(TK 99)	System engineering and erection of electrical power installations in systems with nominal voltages above 1 kV A.C. and 1,5 kV D.C., particularly concerning safety aspects
TC 100	(-)	Audio, video and multimedia systems and equipment
SC 100B	(-)	- Audio, video and multimedia information storage systems
TC 101	(TK 101)	Electrostatics
TC 103	(AG 103)	Transmitting equipment for radiocommunication
TC 104	(TK 104)	Environmental conditions, classification and method of test
TC 105	(AG 105)	Fuel cell technologies
TC 106	(TK 211)	Methods for the assessment of electric, magnetic and electromagnetic fields associated with human exposure
TC 107	(-)	Process management for avionics
CISPR	(TK CISPR)	International Special Committee on Radio Interference
/SC A	(TK CISPR)	- Radio-interference measurements and statistical methods
/SC B	(TK CISPR)	- Interference relating to industrial, scientific and medical radio-frequency apparatus
/SC C	(TK CISPR)	- Interference relating to overhead power lines, high-voltage equipment and electric traction systems
/SC D	(TK CISPR)	- Electromagnetic disturbances related to electric/electronic equipment on vehicles and internal combustion engine powered devices
/SC E	(TK CISPR)	- Interference relating to radio receivers
/SC F	(TK CISPR)	- Interference relating to household appliances, tools, lighting equipment and similar apparatus
/SC G	(TK CISPR)	- Interference relating to information technology equipment
/SC H	(TK CISPR)	- Limits for the protection of radio services
/SC S	(TK CISPR)	- Steering Committee of CISPR
JTC 1	(SNV)	ISO/IEC Joint Technical Committee for information technology
JTC 1/SC 2		Coded character sets
JTC 1/SC 6		Telecommunications and information exchange between systems
JTC 1/SC 7		Software engineering
JTC 1/SC 11		Flexible magnetic media for digital data interchange
JTC 1/SC 17		Identification cards and related devices
JTC 1/SC 22		Programming languages, their environments and system software interfaces
JTC 1/SC 23		Optical disk cartridges for information interchange
JTC 1/SC 24		Computer graphics and image processing
JTC 1/SC 25 (TK 215)		Interconnection of information technology equipment
JTC 1/SC 27		IT security techniques
JTC 1/SC 28		Office equipment
JTC 1/SC 29		Coding of audio, picture, multimedia and hypermedia information
JTC 1/SC 31		Automatic data capture
JTC 1/SC 32		Data management services

JTC 1/SC 34	Document description and processing languages
JTC 1/SC 35	User interfaces

4.2 European Committee for Electrotechnical Standardization (Cenelec)

Da im Europäischen Komitee für Elektrotechnische Normung (Cenelec) die Verhandlungen ausschliesslich in englischer Sprache geführt werden, sind die nachfolgenden Aufstellungen in dieser Sprache wiedergegeben. Einzelheiten sowie die entsprechenden Ausdrücke in Französisch und Deutsch sind im Memento des Cenelec enthalten.

Puisque les discussions au sein du Comité européen de normalisation électrotechnique (Cenelec) se tiennent exclusivement en anglais, le tableau suivant est présenté dans cette langue. Pour plus de détails ainsi que pour les expressions françaises et allemandes, veuillez consulter le Memento du Cenelec.

Central Secretariat and seat of Cenelec: Brussels

4.2.1 Administrative Board - CA

- President
- Immediate Past President
- Vice-Presidents
- Belgian member
- Treasurer
- Secretary General

CA/Committee on Financial Policy:

Treasurer, Secretary General, 6 representatives from members

Delegate of the Swiss member: R. E. Spaar, Secretary General of CES

4.2.2 General Assembly - AG

- President
- Vice-Presidents
- Treasurer
- National Committees delegations

Delegates of the Swiss National Committee (CES) are:

- Dr. P. W. Kleiner, President
- R. E. Spaar, Permanent Delegate to the BT
- Dr. E. Jurczek, President of the Swiss Electrotechnical Association

4.2.3 Technical Board - BT

Members: 1 Permanent Delegate of each National Committee

Permanent Delegate of the Swiss National Committee (CES):

R. E. Spaar

4.2.4 Cenelec Electronic Components Quality Assurance Committee - ECQAC

Permanent Delegate of the Swiss Electrotechnical Association:

A. Hasler, Head of ONS

4.2.5 Technical Committees of Cenelec

Die nachstehende Zusammenstellung der Technical Committees (TC) und Sub-Committees (SC) gibt Aufschluss darüber, welchem Technischen Komitee (TK) des CES das betreffende Sachgebiet zur Bearbeitung zugewiesen ist.

Le tableau suivant des comités techniques (TC) et sous-comités (SC) permet de repérer le Comité Technique (TK) du CES chargé de traiter le domaine en question.

Technical Committees of Cenelec

TC 2	(TK 2)	Rotating machinery
TC 7	(TK 7)	Overhead Electrical Conductors
TC 9X	(TK 9)	Electrical and electronic applications for railways
SC 9XA	(TK 9)	- Communication, signalling and processing systems
SC 9XB	(TK 9)	- Electromechanical material on board of rolling stock

Commissions de normalisation

SC 9XC (TK 9)	– Electric supply and earthing systems for public transport equipment and ancillary apparatus (fixed installations)	TC 72 (TK 72) TC 74 (TK 74)	Automatic controls for household use Safety and energy efficiency of information technology equipment
TC 11 (TK 11)	Overhead electrical lines exceeding 1 kV AC (1,5 kV DC)	TC 76 (TK 76)	Optical radiation safety and laser equipment
TC 13 (TK 13)	Equipment for electrical energy measurement and load control	TC 78 (–) TC 79 (TK 79)	Equipment and tools for live working Alarm systems
TC 14 (TK 14)	Power transformers	TC 81X (TK 81)	Lightning protection
TC 17A (TK 17A)	High-voltage switchgear and controlgear	TC 86A (TK 86)	Optical fibres and optical fibre cables
TC 17B (TK 17B)	Low-voltage switchgear and controlgear including dimensional standardization	TC 86BXA(TK86) TC 86D (TK 86)	Fibre optic connectors Semiconductor optoelectronic devices
TC 17C (TK 17C)	High-voltage enclosed switchgear and controlgear	TC 92 (–)	Safety of audio, video and similar electronic equipment
TC 17D (TK 17D)	Low-voltage switchgear and controlgear assemblies	TC 94 (TK 94) TC 96	Relays Small power transformers, reactors and power supply units: Safety requirements
TC 20 (TK 20)	Electric cables	TC 99X (TK 99)	Power installations exceeding 1 kV AC (1,5 kV DC)
TC 21X (TK 21)	Secondary cells and batteries	TC 100X (–)	Audio, video and multimedia systems and equipment
TC 22X (TK 22)	Power Electronics	TC 203 (–)	Electronic entertainment and educational systems for household and similar use
TC 23B (TK 23B)	Switches for household and similar fixed electrical installations	TC 204 (TK 31)	Safety of electrostatic painting and finishing equipment
TC 23E (TK 23E)	Circuit breakers and similar devices for household and similar applications	TC 205 (TK 205)	Home and building electronic systems (HBES)
TC 26A (TK 26)	Electric arc welding equipment	SC 205A (TK 205A)	– Mains communicating system
TC 26B (TK 26)	Electric resistance welding	TC 206 (AG 206)	Consumer equipment for entertainment and information and related subsystems
TC 28A (–)	Insulation coordination for low-voltage equipment	TC 207 (AG 207)	Radio data system
TC 31 (TK 31)	Electrical apparatus for explosive atmospheres – General requirements	TC 209 (AG 209)	Cabled networks for television signals, sound signals and interactive services
SC 31-1 (TK 31)	– Installation rules	TC 210 (TK 77/CISPR)	Electromagnetic compatibility (EMC)
SC 31-2 (TK 31)	– Flameproof enclosures «d»	SC 210A (TK CISPR)	– EMC Products
SC 31-3 (TK 31)	– Intrinsically safe apparatus and systems «i»	TC 211 (TK 211)	Electromagnetic fields in the human environment
SC 31-4 (TK 31)	– Increased safety «e»	TC 213 (TK 23A)	Cable management
SC 31-5 (TK 31)	– Apparatus type of protection «n»	TC 215 (TK 215)	Electrotechnical aspects of telecommunication equipment
SC 31-6 (TK 31)	– Encapsulation «m»	TC 216 (TK 31)	Gas detectors
SC 31-7 (TK 31)	– Pressurization and other techniques	TC 217 (TK 3)	Electronic design automation (EDA)
SC 31-8 (TK 31)	– Electrostatic painting and finishing equipment	TC 218 (TK 64)	Qualification of electrical installation contractors
SC 31-9 (TK 31)	– Electrical apparatus for the detection and measurement of combustible gases to be used in industrial and commercial potentially explosive atmospheres		
TC 34Z (TK 34D)	Luminaires and associated equipment		
TC 36A (UK 36A)	Insulated bushings		
TC 38X (TK 38)	Instrument transformers		
TC 40XA (TK 40)	Capacitors		
TC 40XB (TK 40)	Fixed resistors		
TC 44X (TK 44)	Safety of machinery: electrotechnical aspects		
TC 46X (TK 46)	Communication cables		
SC 46XC (TK 46)	– Multicore, multipair and quad data communication cables		
TC 48B (TK 48)	LF Connectors		
TC 49 (–)	Piezoelectric devices for frequency control and selection		
TC 55	Winding wires		
TC 59X (TK 59)	Consumer information related to household electrical appliances		
TC 61 (TK 61)	Safety of household and similar electrical appliances		
TC 61F (TK 61F)	– Hand-held and transportable electric motor operated tools		
TC 62 (TK 62)	Electrical equipment in medical practice		
TC 64 (TK 64)	Electrical installation of buildings		
SC 64A (TK 64)	– Electrical installations of buildings: Protection against electric shock		
SC 64B (TK 64)	– Electrical installations of buildings: Protection against thermal effects		
TC 65CX (TK 65)	Fieldbus		
TC 69X (AG 69)	Electrical systems for electric road vehicles		

4.3 Schweizerisches Elektrotechnisches Komitee (CES) Comité Electrotechnique Suisse (CES)

Nationalkomitee der International Electrotechnical Commission (IEC) und des European Committee for Electrotechnical Standardization (Cenelec) – Comité National de la Commission Electrotechnique Internationale (CEI) et du Comité Européen de Normalisation Electrotechnique (Cenelec)

Präsident: Kleiner Paul W., Dr.

Vizepräsident: Jurczek Edmond, Dr.

Generalsekretär: Spaar Roland E.

4.3.1 Vorstand – Comité directeur

Bachmann Bruno, Dr. Ing., Visio Bachmann Engineering, Birchstrasse 183, 8156 Oberhasli

Berner Jürg, Vizedirektor, Electrolux AG, Postfach, 8021 Zürich

Blanc Jean-Paul¹⁾, Dipl. Physiker ETH, Vizedirektor, Verband Schweizerischer Elektrizitätsunternehmen (VSE), Gerbergasse 5, 8001 Zürich

Blunsi August¹⁾, Dipl. El.-Ing. ETH, Bundesamt für Verkehr (BAV), Bollwerk 27, 3003 Bern

Chatelain Michel²⁾, Vizedirektor des SEV, Bereichsleiter STI

Feller Ulrich, Dr., Vizedirektor, Bundesamt für Metrologie und Akkreditierung (metas), Lindenweg 50, 3003 Bern-Wabern

Fünfschilling Matthias R.³⁾, Präsident der IEC, CEO MGC-Plasma AG, Hofackerstrasse 24, 4132 Muttenz

Herrmann Ulrich, Dr., Swisscom AG, Corporate Technologies, CIT-CT-EEC, Ostermundigenstrasse 93, 3050 Bern 29

Hintze Harald, Dipl. Ing. ETH, chemin Riondet 15, 1291 Commugny

*Jurczek Edmond*¹⁾, Dr., Direktor, Leiter des SEV
*Kleiner Paul W.*¹⁾, Dr., Dipl. Ing. ETH, AWK Group AG, Leutschenbachstrasse 45, 8050 Zürich
*Lüscher Beat*⁴⁾, Ascom AG, Belpstrasse 37, 3000 Bern 14
Morgenthaler Peter, Alstom AG, Carl-Sprecher-Strasse 1, Postfach 183, 5036 Oberentfelden
Rüegg Andreas, Geschäftsführer, Rüegg Elektro AG Sissach, Bahnhofstrasse 8, 4450 Sissach
Spaar Roland E.^{1/2)}, Ing. HTL, Bereichsleiter IBN des SEV
Tschudi Daniel, Dr., Weidmann Systems International AG, Neue Jonastrasse 60, 8640 Rapperswil

¹⁾ Mitglieder des Vorstandsausschusses

²⁾ Mitglieder mit beratender Funktion

³⁾ Ständiger Gast

⁴⁾ Gast

4.3.2 Sekretariat des CES – Secrétariat du CES

Generalsekretär des CES: *Spaar Roland E.*
 Stellvertreter: *Tanner Werner*
 Leiter des Sekretariats: *Tanner Werner*
 Sekretariatsteam: *Andenmatten Eliane; Baer Graziella; Fornalski Andrzej; Kähli Walter; Schmuicki Josef; Süess Andreas; Tanner Werner*

4.3.3 Technische Komitees (TK) und Unter-Komitees (UK) des CES Comités Techniques (TK) et Sous-Comités (UK) du CES

Die folgende Liste zeigt alle zum Zeitpunkt der Drucklegung des Jahresheftes vorhandenen Technischen Komitees und Unterkomitees des CES und ihre Vorsitzenden. Auskünfte über Aktivitäten (Arbeitsprogramme, Projekte, Dokumente) und in den Gremien mitwirkende Delegierte der Kollektivmitglieder des SEV können bei der zuständigen Person im Sekretariat des CES (Ingenieur, Sachbearbeiter/in) eingeholt werden.

Die Namen- und Adresslisten sämtlicher TK-Delegierter sind im Sekretariat des CES verfügbar.

La liste suivante présente tous les Comités Techniques et Sous-Comités CES et leurs présidents, existants au moment de l'impression de l'annuaire. En contactant la personne compétente au secrétariat du CES (ingénieur, employé(e) responsable) on obtiendra des renseignements sur les activités (programmes de travail, projets, documents) et sur les délégués qui participent aux comités des membres collectifs de l'ASE.

Les listes avec les noms et les adresses de tous les délégués TK sont disponibles au secrétariat du CES.

TK 1 Wörterbuch – Terminologie
 Vorsitzender: *Blanc Jean-Marc*, Dr. sc. tech., Ingenieurschule Fribourg, bd. de Pérolles 80, case postale 32, 1705 Fribourg
 Sekretariat CES: *Fornalski Andrzej*

TK 2 Elektrische Maschinen – Machines tournantes
 Vorsitzender: *Rütti Willi*, Dipl. Ing. ETH, ABB Alstom Power (CH) AG, Leitung Turbogenerator Business, Abt. SG, Postfach, 5242 Birr
 Sekretariat CES: *Fornalski Andrzej*

TK 3 Dokumentation und Graphische Symbole – Documentation et symboles graphiques
 Vorsitzender: *Grossniklaus Anton*, Dipl. El.-Inst., Alstom AG, Energiesysteme, Carl-Sprecher-Strasse 1, Postfach 184, 5036 Oberentfelden
 Sekretariat CES: *Fornalski Andrzej*

TK 4 Wasserturbinen – Turbines hydrauliques
 Vorsitzender: *Avellan François*, Prof. Dr., EPFL-IMHEF Laboratory for Hydraulic Machines, avenue de Cour 33, 1007 Lausanne
 Sekretariat CES: *Fornalski Andrzej*

TK 5 Dampfturbinen – Turbines à vapeur
 Vorsitzender: *Montavon Maurice*, Oberingenieur, Rüchweg 263, Postfach 10, 5078 Effingen
 Sekretariat CES: *Fornalski Andrzej*

TK 7 Leiter für elektrische Freileitungen – Conducteurs pour lignes électriques aériennes
 Vorsitzender: vakant
 Sekretariat CES: *Fornalski Andrzej*

TK 9 Elektrisches Traktionsmaterial – Matériel de traction électrique
 Vorsitzender: *Demmelmair Klaus*, Dipl. Ing., ADtranz AG, Abteilung BA, Brown-Boveri-Strasse 5, 8050 Zürich
 Sekretariat CES: *Süess Andreas*

TK 10 Flüssigkeiten für elektrotechnische Anwendungen Fluides pour applications électrotechniques
 Vorsitzender: *Boss Pierre*, ABB-Sécheron SA, R&D Group, case postale 2095, 1211 Genève 2 – Dépôt
 Sekretariat CES: *Baer Graziella*

TK 11 Freileitungen – Lignes aériennes
 Vorsitzender: *Burkhardt Benedikt*, Dipl. Ing. ETH, Nordostschweizerische Kraftwerke AG, Parkstrasse 23, Postfach, 5401 Baden
 Sekretariat CES: *Fornalski Andrzej*

TK 13 Einrichtungen für elektrische Energiemessung und Laststeuerung – Equipements de mesure de l'énergie électrique et de commande des charges
 Vorsitzender: *Fuchs Paul*, Siemens Metering AG, Abteilung 5319, Feldstrasse 1, Postfach, 6301 Zug
 Sekretariat CES: *Fornalski Andrzej*

TK 14 Transformatoren – Transformateurs de puissance
 Vorsitzender: *Rutz P.*, Dipl. Ing. ETH, Colenco Power Engineering AG, Elektro- und Leittechnik, Mellingerstrasse 207, 5405 Baden
 Sekretariat CES: *Fornalski Andrzej*

TK 15 Isoliermaterialien/Generelle Aspekte und Prüfmethode – Matériaux isolants/Aspects généraux et essais
 Vorsitzender: *Widler R.*, Dr., Geberit Technik AG, 8645 Jona
 Sekretariat CES: *Fornalski Andrzej*

TK 17A Hochspannungs-Schaltapparate – Appareillage à haute tension
 Vorsitzender: *Högg P.*, Dipl. Ing., ABB Hochspannungstechnik AG, Abteilung A-T, Affolternstrasse 52, 8050 Zürich
 Sekretariat CES: *Fornalski Andrzej*

TK 17B Niederspannungs-Schaltapparate – Appareillage à basse tension
 Vorsitzender: *Haars Hans-Jürgen*, Dr., Direktor, Rockwell Automation, Geschäftsbereich IEC Schaltgeräte, Industriestrasse 28, 5001 Aarau
 Sekretariat CES: *Andenmatten Eliane*

TK 17C Fabrikfertige Hochspannungs-Schaltanlagen – Appareillage à haute tension sous enveloppe
 Vorsitzender: *Tschannen Christian*, Dipl. Ing. HTL, Alstom Ltd., High Voltage Equipment, Carl-Sprecher-Strasse 3, 5036 Oberentfelden
 Sekretariat CES: *Fornalski Andrzej*

Commissions de normalisation

TK 17D	Niederspannungs-Schaltgeräte-Kombination – Ensembles d'appareillage à basse tension	TK 32C	Miniatursicherungen – Coupe-circuits à fusibles miniatures
Vorsitzender:	<i>Unterweger Heinz</i> , Dipl. Ing., Rockwell Automation AG, Buchserstr. 7, 5001 Aarau	Vorsitzender:	<i>Schumacher Erich</i> , Schurter AG, Werkhofstrasse 8, 6002 Luzern
Sekretariat CES:	<i>Schmucki Josef</i>	Sekretariat CES:	<i>Andenmatten Eliane</i>
TK 20	Elektrische Kabel – Câbles électriques	TK 33	Kondensatoren – Condensateurs
Vorsitzender:	<i>Rengel Urs</i> , Dr., Dipl. Ing. ETH, Elektrizitätswerke des Kantons Zürich, Postfach, 8022 Zürich	Vorsitzender:	<i>vakant</i>
Sekretariat CES:	<i>Süss Andreas</i>	Sekretariat CES:	<i>Fornalski Andrzej</i>
TK 21	Akkumulatoren – Accumulateurs	TK 34B	Lampensockel und Lampenfassungen – Culots et douilles
Vorsitzender:	<i>Petitpierre J. Ph.</i> , Leclanché SA, Avenue de Grandson 48, 1401 Yverdon-les-Bains	Vorsitzender:	<i>Roesch Felix</i> , Ing. HTL, Roesch Electric AG, Bahnhofstrasse 46, 5322 Koblenz
Sekretariat CES:	<i>Andenmatten Eliane</i>	Sekretariat CES:	<i>Baer Graziella</i>
TK 22	Leistungselektronik – Electronique de puissance	TK 34C	Vorschaltgeräte für Entladungslampen – Ballasts pour lampes à décharge
Vorsitzender:	<i>Steimer P. K.</i> , Dr., ABB Industrie AG, Abt. ICT, 5300 Turgi	Vorsitzender:	<i>Koller Beat</i> , Regent Beleuchtungskörper AG, Dornacherstr. 390, 4018 Basel
Sekretariat CES:	<i>Kähli Walter</i>	Sekretariat CES:	<i>Baer Graziella</i>
TK 23A	Kabel-Verlegesysteme – Systèmes de câblage	TK 34D	Leuchten – Luminaires
Vorsitzender:	<i>Hablützel Richard</i> , Dipl. Ing. HTL, Agro AG, Korbackerweg 7, 5502 Hunzenschwil	Vorsitzender:	<i>Riemenschneider Werner</i> , Dipl. Ing. FH, Betag, Libe, Rütelistrasse 5, 5417 Untersiggenthal
Sekretariat CES:	<i>Schmucki Josef</i>	Sekretariat CES:	<i>Baer Graziella</i>
TK 23B	Steckvorrichtungen und Schalter – Prises de courant et interrupteurs	TK 35	Trockenbatterien – Piles
Vorsitzender:	<i>Bender Peter</i> , Techn. TS, Feller AG, E-Konstruktion, Bergstrasse 70, 8810 Horgen 1	Vorsitzender:	<i>Dallenbach Raynald</i> , Dr., Ralston Energy Systems SA, 8, impasse Colombelle, P.O. Box 230, 1218 Le Grand-Saconnex
Sekretariat CES:	<i>Schmucki Josef</i>	Sekretariat CES:	<i>Andenmatten Eliane</i>
TK 23E	Schutzschalter für Niederspannungsinstallationen – Disjoncteurs de protection pour des installations à basse tension	TK 36	Isolatoren – Isolateurs
Vorsitzender:	<i>Schwarz Willy</i> , Ing. HTL, CMC Carl Maier + Cie. AG, Abteilung 4320, Postfach, 8201 Schaffhausen	Vorsitzender:	<i>Staub Bernhard</i> , Dipl. Ing. ETH, BSB-Eng. Bernhard Staub GmbH, Friedheimstrasse 28, 8057 Zürich
Sekretariat CES:	<i>Schmucki Josef</i>	Sekretariat CES:	<i>Fornalski Andrzej</i>
TK 23F	Leiterverbindungsmaterial – Dispositifs de connexion	UK 36A	Durchführungen – Traversées isolées
Vorsitzender:	<i>Gossmann Christian</i> , Ing. Enib, Woertz AG, Hofackerstrasse 47, Postfach, 4132 Muttenz	Vorsitzender:	<i>Jeske H. J.</i> , Ing. HTL, Bereichsleiter, Trench Switzerland AG, ND, Lehenmattstrasse 353, Postfach, 4028 Basel
Sekretariat CES:	<i>Andenmatten Eliane</i>	Sekretariat CES:	<i>Fornalski Andrzej</i>
TK 26	Elektroschweissung – Soudage électrique	UK 36B	Freileitungsisolatoren – Isolateurs pour lignes aériennes
Vorsitzender:	<i>vakant</i>	Vorsitzender:	<i>Herren Jürg</i> , Ing. HTL, EWZ, Tramstrasse 35, 8050 Zürich
Sekretariat CES:	<i>Kähli Walter</i>	Sekretariat CES:	<i>Fornalski Andrzej</i>
TK 28	Koordination der Isolation – Coordination de l'isolement	UK 36C	Stationsisolatoren – Isolateurs pour sous-stations
Vorsitzender:	<i>Büsch Werner</i> , Dr., Dipl. El. Ing. ETH, Alstom AG, Sprecher Hochspannungstechnik AG, Carl-Sprecher-Strasse 3, 5036 Oberentfelden	Vorsitzender:	<i>Frischmuth P.</i> , Dipl. Ing. ETH, Elektrowatt Engineering AG, Hardturmstrasse 161, Postfach, 8037 Zürich
Sekretariat CES:	<i>Fornalski Andrzej</i>	Sekretariat CES:	<i>Fornalski Andrzej</i>
TK 29	Elektroakustik – Electroacoustique	TK 37	Überspannungsableiter – Parafoudres
Vorsitzender:	<i>Hohmann Beat W.</i> , Dr., Suva, Bereich Akustik, Postfach 4358, 6002 Luzern	Vorsitzender:	<i>Aschwanden Thomas</i> , Dr., Dipl. Ing. ETH, BKW FMB Energie AG, Abteilung Netze, Viktoriaplatz 2, Postfach, 3000 Bern 25
Sekretariat CES:	<i>Baer Graziella</i>	Sekretariat CES:	<i>Schmucki Josef</i>
TK 31	Elektrische Betriebsmittel für explosionsgefährdete Bereiche – Matériel électrique pour atmosphères explosives	TK 38	Messwandler – Transformateurs de mesure
Vorsitzender:	<i>Thurnherr Peter</i> , Ing. HTL, Direktor, Thuba AG, Postfach 431, 4015 Basel	Vorsitzender:	<i>Minkner Ruthard</i> , Dipl. Ing., Beratung, Dozent, Grenzweg 5, 4148 Pfeffingen
Sekretariat CES:	<i>Andenmatten Eliane</i>	Sekretariat CES:	<i>Fornalski Andrzej</i>
TK 32B	Niederspannungssicherungen – Coupe-circuits à fusibles à basse tension		
Vorsitzender:	<i>Wirth Herbert P.</i> , Dipl. Ing. ETH, Schurter AG, Werkhofstrasse 8–10, 6002 Luzern		
Sekretariat CES:	<i>Andenmatten Eliane</i>		

- TK 40** **Kondensatoren und Widerstände für Elektronik und Nachrichtentechnik – Condensateurs et résistances pour équipements électroniques et de télécommunication**
 Vorsitzender: *Gerth Dietrich*, Dipl. Physiker, Quinel, Quality in Electronics, Feldstrasse 6, 6300 Zug
 Sekretariat CES: *Kähli Walter*
- TK 42** **Hochspannungsprüftechnik – Technique des essais à haute tension**
 Vorsitzender: *Zaengl Walter*, Prof. Dr., Eichstrockstr. 11, 8600 Dübendorf
 Sekretariat CES: *Fornalski Andrzej*
- TK 44** **Elektrische Ausrüstung von Maschinen für industrielle Anwendung – Sécurité des machines: aspects électrotechniques**
 Vorsitzender: *Villard Jimmy*, Suva/CNA, Avenue de la Gare 19, Case postale, 1001 Lausanne
 Sekretariat CES: *Kähli Walter*
- TK 45** **Nukleare Instrumentierung – Instrumentation nucléaire**
 Vorsitzender: *Voumard Alfred*, Hauptabteilung für die Sicherheit der Kernanlagen, 5232 Villigen-HSK
 Sekretariat CES: *Kähli Walter*
- TK 46** **Kabel für Kommunikationsanlagen – Câbles de communication**
 Vorsitzender: *Roos Hans-Ulrich*, Avaya Communication, Herlistrasse 31, 8304 Wallisellen
 Sekretariat CES: *Tanner Werner*
- TK 48** **Elektromechanische Komponenten und mechanische Strukturen für elektronische Ausrüstungen – Composants électromécaniques et structures mécaniques pour équipements électroniques**
 Vorsitzender: *Mathez Jacques J.*, Harting AG, Leugenstrasse 10, Postfach 53, 2504 Biel
 Sekretariat CES: *Tanner Werner*
- TK 52** **Gedruckte Schaltungen für Elektronik und Nachrichtentechnik – Circuits imprimés pour équipements électroniques et de télécommunication**
 Vorsitzender: *Weinhold M.*, Du Pont de Nemours International SA, 2, chemin du Pavillon, c.p. 50, 1218 Le Grand-Saconnex
 Sekretariat CES: *Kähli Walter*
- TK 56** **Dependability – Dependability**
 Vorsitzender: *vakant*
 Sekretariat CES: *Kähli Walter*
- TK 57** **Netzleittechnik und zugehörige Kommunikationstechnik – Conduits des systèmes de puissance et de communications associées**
 Vorsitzender: *Baumann Rudolf*, Dipl. Ing. HTL, Etrans AG, Werkstrasse 12, 5080 Laufenburg
 Sekretariat CES: *Tanner Werner*
- TK 59** **Gebrauchswert elektrischer Haushaltapparate – Aptitude à la fonction des appareils électrodomestiques**
 Vorsitzender: *Werner Jürg*, Dr., Dipl. Ing. ETH, V-Zug AG, Industriestrasse 66, 6301 Zug
 Sekretariat CES: *Fornalski Andrzej*
- UK 59A** **Geschirrspülmaschinen – Lave-vaisselles électriques**
 Vorsitzender: *Vögl Werner*, Therma AG, Sernfthalstr. 34, 8762 Schwanden
 Sekretariat CES: *Fornalski Andrzej*
- UK 59D** **Waschmaschinen – Appareils de lavage du linge**
 Vorsitzender: *Matzinger Reinhard*, Dipl. Ing. ETH, V-Zug AG, Postfach, 6301 Zug
 Sekretariat CES: *Fornalski Andrzej*
- UK 59K** **Kochapparate – Cuisinières, réchauds, fours et appareils analogues**
 Vorsitzender: *Berner Jürg*, Electrolux AG, Postfach, 8021 Zürich
 Sekretariat CES: *Fornalski Andrzej*
- TK 61** **Sicherheit elektrischer Haushaltapparate – Sécurité des appareils électrodomestiques**
 Vorsitzender: *Rauber Werner*, EC Electro Consulting, Alpenblickstrasse 75, 8340 Hinwil
 Sekretariat CES: *Fornalski Andrzej*
- TK 61F** **Handgeführte und tragbare motorbetriebene Elektrowerkzeuge – Outils électroportatifs à moteur et machines-outils électriques semi-fixes**
 Vorsitzender: *Barbisch Benno*, Dr., Scintilla AG, Abt. EEG, Postfach 632, 4501 Solothurn
 Sekretariat CES: *Fornalski Andrzej*
- TK 62** **Elektrische Apparate in medizinischer Anwendung – Equipements électriques dans la pratique médicale**
 Vorsitzender: *Frei Peter*, HTA Bern, Medizin-Technologie-Management, Morgartenstrasse 2c, 3000 Bern
 Sekretariat CES: *Kähli Walter*
- TK 64** **Niederspannungs-Installationen – Installations à basse tension**
 Vorsitz. TK: *Pfyl Walter*, Dipl. El.-Ing. ETH, EW Höfe, Schwerzstrasse 37, 8807 Freienbach
 Vorsitz. Büro: *Pfyl Walter*, Dipl. El.-Ing. ETH, EW Höfe, Schwerzstrasse 37, 8807 Freienbach
 Sekretariat CES: *Schmucki Josef*
- TK 65** **Mess-, Steuer- und Regelsysteme für industrielle Prozesse – Systèmes de mesure et commande dans les processus industriels**
 Vorsitzender: *Bünger F.-R.*, Dr., Bünger Consulting, Molerweg 54, 2540 Grenchen
 Sekretariat CES: *Süess Andreas*
- TK 72** **Regel- und Steuergeräte für den Hausgebrauch – Commandes automatiques à usage domestique**
 Vorsitzender: *Sterchi Olivier*, Dipl. Ing. HTL, Siemens Building Technologies AG, Gubelstrasse 22, 6301 Zug
 Sekretariat CES: *Andenmatten Eliane*
- TK 74** **Sicherheit und Energieeffizienz von Einrichtungen der Informationstechnik – Sécurité et rendement énergétique des matériels informatiques**
 Vorsitzender: *Mühlemann Beat*, Swisscom AG, CIT-CT-BEC, Ostermundigenstr. 93, 3029 Bern
 Sekretariat CES: *Tanner Werner*
- TK 76** **Laser-Einrichtungen – Matériel laser**
 Vorsitzender: *Bischofberger Toni*, Dr., dipl. Physiker ETH, GDS SafeNet, Inc., Althardstrasse 150, 8105 Regensdorf
 Sekretariat CES: *Andenmatten Eliane*
- TK 77A** **EMV, NF-Phänomene – CEM, Phénomènes basse fréquence**
 Vorsitzender: *Ammeter Ueli*, Dipl. Ing. HTL, Centralschweizerische Kraftwerke, Zähler-Messtechnik, Hirschengraben 33, Postfach, 6002 Luzern
 Sekretariat CES: *Süess Andreas*

Commissions de normalisation

TK 77B	EMV, HF-Phänomene und HEMP – CEM, Phénomènes haute fréquence et HEMP	TK 101	Elektrostatik – Electrostatique
Vorsitzender:	<i>Szentkuti Bálint</i> , Dr., Bundesamt für Metrologie und Akkreditierung (metas), Sekt. HEV, Lindenweg 50, 3003 Bern-Wabern	Vorsitzender:	<i>Herrmann Ulrich</i> , Dr., Swisscom AG, CIT-CT-EEC, Ostermundigenstr. 93, 3000 Bern 29
Sekretariat CES:	<i>Süess Andreas</i>	Sekretariat CES:	<i>Fornalski Andrzej</i>
TK 79	Alarmsysteme – Systèmes d’alarme	TK 104	Umweltbedingungen, Klassifikationen und Prüfungen – Conditions, classifications et essais d’environnement
Vorsitzender:	<i>Kulcsar Istvan</i> , Dipl. Ing. ETH, Siemens Building Technologies AG, Cerberus Division, 8708 Männedorf	Vorsitzender:	<i>Wouters Bert</i> , Ing. HTL, Quinel, Quality in Electronics, Feldstrasse 6, 6300 Zug
Sekretariat CES:	<i>Tanner Werner</i>	Sekretariat CES:	<i>Kähli Walter</i>
TK 81	Blitzschutz – Protection contre la foudre	TK 205	Elektrische Systemtechnik für Heim und Gebäude – Systèmes électroniques pour les foyers domestiques et les bâtiments
Vorsitzender:	<i>Bräunlich Reinhold</i> , Dr., Dipl. Ing. ETH, Fachkommission für Hochspannungsfragen (FKH), Voltastrasse 9, 8044 Zürich	Vorsitzender:	<i>Sprecher J.</i> , Dipl. El. Ing. ETH, Feller AG, Abt. E-EL, Bergstrasse 70, 8810 Horgen
Sekretariat CES:	<i>Schmucki Josef</i>	Sekretariat CES:	<i>Tanner Werner</i>
TK 82	Systeme für photovoltaische Umwandlung von Sonnenenergie – Systèmes de conversion photovoltaïque de l’énergie solaire	TK 205A	Systeme für die Kommunikation über Verbraucheranlagen – Systèmes de communication par le réseau électrique basse tension
Vorsitzender:	<i>Real Markus</i> , Dipl. Ing. ETH, Alpha Real AG, Energy Systems & Engineering, Feldeggstrasse 89, 8008 Zürich	Vorsitzender:	<i>Mettler Rolf</i> , Ing. HTL, Siemens Building Technologies AG, Landis & Staefa Division, Gubelstrasse 22 / Postfach, 6301 Zug
Sekretariat CES:	<i>Schmucki Josef</i>	Sekretariat CES:	<i>Süess Andreas</i>
TK 86	Faseroptik – Fibres optiques	TK 211	Elektromagnetische Felder in menschlicher Umwelt Champs électromagnétiques dans un environnement humain
Vorsitzender:	<i>Ernst Daniel</i> , Ing. HTL, Diamond SA, Via dei Patrizi 5, casella postale 1063, 6616 Losone	Vorsitzender:	<i>Kuster N.</i> , Prof. Dr., Institut für Feldtheorie und Höchstfrequenztechnik der ETH, ETH-Zentrum, 8092 Zürich
Sekretariat CES:	<i>Tanner Werner</i>	Sekretariat CES:	<i>Süess Andreas</i>
TK 87	Ultraschall – Ultrason	TK 215	Kommunikationsverkabelung – Câblage de communication
Vorsitzender:	<i>Marlinghaus Ernst H.</i> , Dr., Storz Medical AG, Unterseestrasse 47, 8280 Kreuzlingen	Vorsitzender:	<i>Yeginsoy F.</i> , Dipl. Ing. ETH, Brugg Telecom AG, Postfach, 5201 Brugg
Sekretariat CES:	<i>Kähli Walter</i>	Sekretariat CES:	<i>Tanner Werner</i>
TK 94	Relais – Relais	TK CISPR	CISPR – (CISPR = Comité International Spécial des Perturbations Radioélectriques)
Vorsitzender:	<i>Johler Werner</i> , Dr., Axicom AG, Components Division, Seestrasse 295, Postfach 220, 8804 Au	Vorsitzender:	<i>Ryser Heinrich</i> , Ing. HTL, Bundesamt für Metrologie und Akkreditierung (metas), Sekt. HEV, Lindenweg 50, 3003 Bern-Wabern
Sekretariat CES:	<i>Tanner Werner</i>	Sekretariat CES:	<i>Süess Andreas</i>
TK 95	Messrelais und Schutzeinrichtungen – Relais de mesure et dispositifs de protection	TK Erdungen	Erdungen – Mises à la terre
Vorsitzender:	<i>Ilar F.</i> , Dipl. Ing., ABB Power Automation AG, Abt. NSV-7, Haselstrasse 16/122, Postfach, 5401 Baden	Vorsitzender:	<i>Wüger Ulrich</i> , Ing. ETS, Romande Energie SA, Quai de Copet 1, 1800 Vevey
Sekretariat CES:	<i>Tanner Werner</i>	Sekretariat CES:	<i>Schmucki Josef</i>
TK 96	Kleintransformatoren und Klein-Drosseln – Petits transformateurs et petites bobines d’inductance	TK PLC	Power Line Communication
Vorsitzender:	<i>Wagner Armin</i> , Ing. HTL, Wagner + Grimm AG, Werkstrasse 4, Postfach, 6102 Malters	Vorsitzender:	<i>Lüscher Beat</i> , Dipl. Ing. ETH, Ascom Management AG, Belpstrasse 37, 3000 Bern 14
Sekretariat CES:	<i>Andenmatten Eliane</i>	Sekretariat CES:	<i>Süess Andreas</i>
TK 99	Starkstromanlagen über 1 kV AC (1,5 kV DC) – Installations électriques à haute tension supérieure à 1 kV c.a. (1,5 kV c.c.)		
Vorsitzender:	<i>Bircher Peter</i> , Dipl. Ing. ETH, BKW FMB Energie AG, Elektrische Anlagen, Viktoriaplatz 2, Postfach, 3000 Bern 25		
Sekretariat CES:	<i>Andenmatten Eliane</i>		

5. Weitere Kommissionen des SEV – Autres commissions de l'ASE

5.1 Schweizerisches Nationalkomitee (Comité National Suisse) des Conseil International des Grands Réseaux Electriques (Cigré)

Präsident: *Dr. Peter Kessel*

Sekretär: *Philippe Burger*

Mitglieder – Membres

Braun Patrick, Leiter der Baudirektion, BKW FMB Energie AG, Viktoria-platz 2, 3000 Bern 25

Colombo Stefano, Geschäftsführer, AEC Massagno, Via Privata 4, 6900 Massagno

Favre Jean-Luc, Directeur, Division Transformateurs, ABB Sécheron SA, Case postale 2095, 1211 Genève 2

Fröhlich Klaus, Prof. Dr., FG Hochspannungstechnologie, ETH-Zentrum, 8092 Zürich

Gachoud Dominique, Directeur Distribution d'énergie, Entreprises Electriques Fribourgeoises, Bd. de Pérolles 25, 1700 Fribourg

Gubser Hans-Rudolf, Direktor Kernenergie, Nordostschweizerische Kraftwerke AG, Abt. Elektromechanik und Kernenergie, Parkstrasse 23, 5401 Baden

Heizmann Thomas, Head of Engineering, Nexans Suisse SA, Rue de la Fabrique 2, 2016 Cortaillod

Kessel Peter, Dr., Vice President Services, ALSTOM AG, Carl-Sprecher-Strasse 1, 5036 Oberentfelden

Romegialli Gino, Vizedirektor EWZ, Elektrizitätswerk der Stadt Zürich, Tramstrasse 35, 8050 Zürich

Rossier Daniel, Global Strategic Marketing Manager, Siemens AG, c/o Telegyr Systems AG, Gartenstadtstrasse 2a, 6301 Zug

Rutz Peter, Chefingenieur, Colenco Power Engineering Inc., Thermal Power Plants/Networks, Mellingerstrasse 207, 5405 Baden

Schaumann Rolf, Geschäftsführer, Mitglied der GL, ABB Hochspannungstechnik AG, Brown-Boveri Strasse 5, 8050 Zürich

Simond Jean-Jacques, Prof. Dr., EPFL, Dép. Electricité, Ecublens, 1015 Lausanne

Ex officio:

Pettersson Kjell, Technology Manager, Dianavägen 20, S-77142 Ludvika

5.1.1 Schweizerische Mitglieder von Studienkomitees

CE 11 Machines tournantes

Rütti Willi, ALSTOM Power Schweiz AG, 5242 Birr

CE 12 Transformateurs

Boss Pierre, Responsable technique R&S, ABB Sécheron SA, Case postale 2095, 1211 Genève 2

CE 13 Appareillage de coupure

Lanz Werner, Leiter GIS Geschäft, ABB Hochspannungstechnik AG, Brown-Boveri Strasse 5, 8050 Zürich

CE 14 Liaisons à tension continue et équipements d'électronique de puissance

Westermann Dirk, Dr., Technology Manager / AC-Systems, ABB Hochspannungstechnik AG, Brown-Boveri Strasse 5, 8050 Zürich

CE 15 Matériaux isolants

Mattmann Peter, Dr., Nexans Suisse SA, rue de la Fabrique 2, 2016 Cortaillod (membre suppléant délégué)

CE 21 Câbles isolés à haute tension

Rengel Urs, Dr., EKZ Elektrizitätswerke des Kanton Zürich, Dreikönigstrasse 18, 8002 Zürich

CE 22 Lignes aériennes

Dallèves Pierre, EOS Energie Ouest Suisse, Place de la Gare 12, 1001 Lausanne

CE 23 Postes

Pettersson Kjell, Technology Manager, Dianavägen 20, S-77142 Ludvika (président)

Aschwanden Thomas, Dr., Manager High Voltage Grid Division, BKW FMB Energie AG, Viktoriaplatz 2, 3025 Bern

CE 33 Surtensions et coordination de l'isolement

Schmidt Walter, General Manager, ABB Hochspannungstechnik AG, Jurastrasse 45, 5430 Wettingen

CE 34 Protection des réseaux électriques et commande locale

Reimann Beat, Project Leader R&D, ABB Power Automation AG, Haselstrasse 16, 5401 Baden

CE 35 Télécommunications et télécommande des réseaux d'énergie

Spiess Hermann, Manager R+D, ABB Power Automation AG, 5300 Turgi

CE 36 Compatibilité électromagnétique des réseaux d'énergie

Bränlich Reinhold H., Dr., FKH Fachkommission für Hochspannungsfragen, Voltastrasse 9, 8044 Zürich

CE 37 Planification et évolution des réseaux

Tillwicks Thomas, Head of Dep. Grid Utilisation, ATEL Aare-Tessin AG für Elektrizität, Bahnhofquai 12, 4601 Olten (Beobachter)

CE 38 Analyse et technique des réseaux

Reichert Dieter E., Dr., Nordostschweizerische Kraftwerke AG, Parkstrasse 23, 5401 Baden

CE 39 Exploitation et conduite des réseaux

Knöpfel Rolf P., Leiter Netzbetriebsführung, Nordostschweizerische Kraftwerke AG, Parkstrasse 23, 5401 Baden

5.2 Schweizerisches Nationalkomitee (Comité National Suisse) des Congrès International des Réseaux Electriques de Distribution (Cired)

Präsident: *Dominique Gachoud*

Sekretär: *Philippe Burger*

Mitglieder – Membres

Braun Patrick, Leiter der Baudirektion, BKW FMB Energie AG, Viktoria-platz 2, 3000 Bern 25

Colombo Stefano, Geschäftsführer, AEC Massagno, Via Privata 4, 6900 Massagno

Favre Jean-Luc, Directeur, Division Transformateurs, ABB Sécheron SA, Case postale 2095, 1211 Genève 2

Fröhlich Klaus, Prof. Dr., FG Hochspannungstechnologie, ETH-Zentrum, 8092 Zürich

Gachoud Dominique, Directeur Distribution d'énergie, Entreprises Electriques Fribourgeoises, Bd. de Pérolles 25, 1700 Fribourg

Gubser Hans-Rudolf, Direktor Kernenergie, Nordostschweizerische Kraftwerke AG, Abt. Elektromechanik und Kernenergie, Parkstrasse 23, 5401 Baden

Heizmann Thomas, Head of Engineering, Nexans Suisse SA, Rue de la Fabrique 2, 2016 Cortaillod

Kessel Peter, Dr., Vice President Services, ALSTOM AG, Carl-Sprecher-Strasse 1, 5036 Oberentfelden

Romegialli Gino, Vizedirektor EWZ, Elektrizitätswerk der Stadt Zürich, Tramstrasse 35, 8050 Zürich

Rossier Daniel, Global Strategic Marketing Manager, Siemens AG, c/o Telegyr Systems AG, Gartenstadtstrasse 2a, 6301 Zug

Rutz Peter, Chefingenieur, Colenco Power Engineering Inc., Thermal Power Plants/Networks, Mellingerstrasse 207, 5405 Baden

Schaumann Rolf, Geschäftsführer, Mitglied der GL, ABB Hochspannungstechnik AG, Brown-Boveri Strasse 5, 8050 Zürich

Simond Jean-Jacques, Prof. Dr., EPFL, Dép. Electricité, Ecublens, 1015 Lausanne

5.2.1 Schweizerische Mitglieder von Session Advisory Groups

Session 1 Network components

Bracher Peter, Nexans Suisse SA, Cossonay

Session 2 Power Quality and EMC

John Andreas, ABB Hochspannungstechnik AG, Brown-Boveri Strasse 5, 8050 Zürich

Session 3 Operation, control and protection of supply systems

Herger Karl, Telegyr Systems AG, Gartenstadtstr. 2a, 6301 Zug (WG 5)

Session 3 Operation, control and protection of supply systems

Ramseier Stefan, Dr., ABB Power Automation AG, 5300 Turgi (WG 6)

Session 4 Dispersed Generation

Maillet Jean-Jacques, ABB Sécheron SA, Case postale 2095, 1211 Genève 2

Session 5 System Development

Orzan David, Dr., BKW FMB Energie AG, Viktoriaplatz 2, 3025 Bern (WG 7)

Session 6 Management Organisation Skills

Gachoud Dominique, Directeur Distribution d'énergie, Entreprises Electriques Fribourgeoises, Bd. de Pérolles 25, 1700 Fribourg (WG 8)

5.3 Kommission für den Denzler-Preis Commission pour le Prix Denzler

Präsident: *Werner Lanz*

Sekretär: *Philippe Burger*

Mitglieder – Membres

Biner Hans-Peter, Ecole d'Ingénieurs du Valais, Route du Rawyl 47, 1950 Sion

Felber Norbert, Dr., Institut für integrierte Systeme, Gloriastrasse 35, ETH Zentrum, 8092 Zürich

Lanz Werner, Leiter GIS Geschäft, ABB Hochspannungstechnik AG, Brown-Boveri Strasse 5, 8050 Zürich

Jaquier Jean-Jacques, dipl. El.-Ing. EPFL, Bolligenstrasse 24, 3006 Bern

Michel Jean, Rue des Noyers 41, 2000 Neuchâtel

Wohlgemuth Rolf, Dr., Siemens Schweiz AG, Industriestrasse 42, 8304 Wallisellen

Ex officio:

Schmitz Rolf, Dr., Chefredaktor, Bulletin SEV/VSE, 8320 Fehraltorf

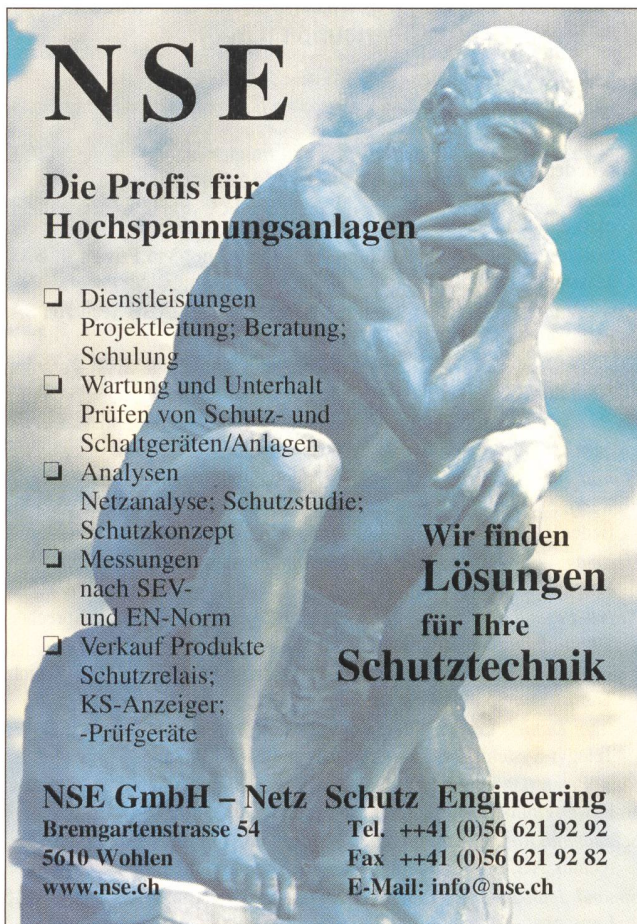

NSE

Die Profis für Hochspannungsanlagen

- Dienstleistungen
Projektleitung; Beratung;
Schulung
- Wartung und Unterhalt
Prüfen von Schutz- und
Schaltgeräten/Anlagen
- Analysen
Netzanalyse; Schutzstudie;
Schutzkonzept
- Messungen
nach SEV-
und EN-Norm
- Verkauf Produkte
Schutzrelais;
KS-Anzeiger;
-Prüfgeräte

**Wir finden
Lösungen
für Ihre
Schutztechnik**

NSE GmbH – Netz Schutz Engineering
Bremgartenstrasse 54 Tel. ++41 (0)56 621 92 92
5610 Wohlen Fax ++41 (0)56 621 92 82
www.nse.ch E-Mail: info@nse.ch

NACHDIPLOMAUSBILDUNG

auf Stufe Hochschule

- **Automation**
- **e-business**
- **Informatik**
- **Multimedia**
- **Management, Marketing, Organisation, Gesellschaft, Recht, Projektmanagement**
- **Telekommunikation**
- **Umwelt**

- Eidg. Anerkennung der Nachdiplomstudien
- Modularer Aufbau, individuell zusammenstellbar
- Über 100 Kursmodule zur Auswahl

Information und Anmeldung:

edu swiss

University Partnership for Postgraduate Education
Hochschul-Partnerschaft für Nachdiplomausbildung
Partenariat des Hautes écoles pour la formation postgrade
(vormals NDIT/FPIT)

Morgartenstrasse 2c 3014 Bern Tel. 031 33 55 120
Fax 031 33 55 130 Email: office@eduswiss.ch www.eduswiss.ch

Wenn der Druck auf die Ressourcen steigt, wird Effektivität entscheidend. Besonders wenn langfristiger Erfolg wichtig ist, wie bei Energieerzeugungs- und Verteilanlagen.

Effektivität realisieren bedeutet sorgfältiges Abgleichen aller Hard- und Software-Komponenten hinsichtlich hoher Leistung, Sicherheit, Zukunftsoffenheit und hinsichtlich niedriger Anlagen- und Betriebskosten.

Bereits in der Vorprojektphase werden oft wichtige Weichen gestellt. Aktuelles Wissen und Praxiserfahrung können dabei Varianten-Entscheidungen unterstützen, die zielgerecht und kostensparend hohen Investitionsschutz sichern.

Die Ingenieure von ESATEC haben daraus im Laufe der Jahre eine Methode entwickelt. Ausbildung, Weiterbildung und Praxiserfahrung sind darin systemisch vernetzt und dienen einem Ziel: Dem Erfolg unserer Kunden und ihrer Anlagen.

Wir nennen diese Methode des Prozessmanagements «Anlagen-Engineering». Sie umfasst die Betreuung und Begleitung von Vorprojekt, Detailprojekt, Technische Dokumentation, Komponentenherstellung und -beschaffung, Montage, Inbetriebnahme und Schulung.

Anlagen-Engineering ist damit eine verlässliche Antwort auf die Herausforderung der Zukunft im Energiebereich.

Anlagen-Engineering – Energie für die Zukunft

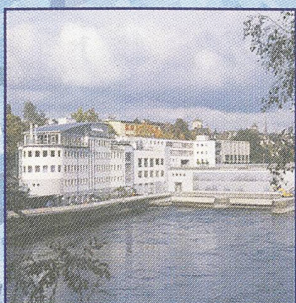
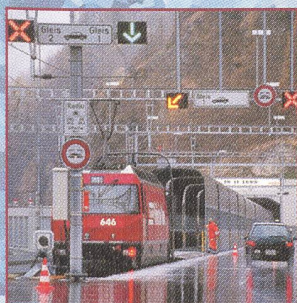

www.esatec.ch

CH-8201 Schaffhausen

Tel 052 624 62 80

Fax 052 624 62 84

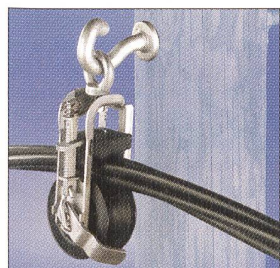
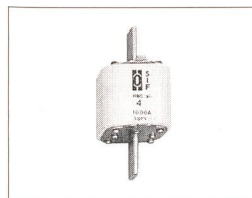

EA Elektroarmaturen AG

Ihr ISO 9001-zertifizierter Partner für:

- Armaturen für Abspannungen und Aufhängungen von **Leiter- und Erdseilen**; **spezielle Armaturen für Lichtwellenleiter**
- **Spezialkonstruktionen** im Freileitungsbau
- Klemmen und Armaturen für **Schaltanlagen bis 550 kV**
- **Aufhängungen für Tunnelbeleuchtungen**
- **Technische Berechnungen** für Seilbedämpfungen und **SeilSchwingversuche**
- **Zugversuche** an Seilen bis 600 kN
- **Simulationen** von Lastumlagerungen
- Dynamische, mechanische und metallurgische Untersuchungen im Zentrallabor

Neu – Produktevertreter für die Firmen:

FIP – Isolatoren

TAMINI – Transformatoren

LUMPI – Freileitungsseile

COMEM – Trafozubehör

SIF – DIN-HH-Sicherungen

EA Elektroarmaturen AG

Ebnatstrasse 152, 8201 Schaffhausen

Tel./Fax: 052 634 00 84/85, E-Mail: ea_sh@swissonline.ch



Zepf & Zepf ASW

Das LAN im Haus erspart den Datenträger.

Wenn alle am Netz sind, sind alle überall. Schneller, robuster, sicherer: das sind die Qualitäten der Dätwyler-uniLAN-Systemlösungen. Da sind innovative Optofil Glasfaser- und Uninet Kupferdatenkabel, Anschluss- und Steckersysteme so perfekt aufeinander abgestimmt, dass wir zusammen mit unseren Partnern ohne Zögern Garantien geben. Rufen Sie uns an, wenn Sie garantiert à jour sein möchten.

*Dätwyler **LAN**-Systeme
Wir bringen Highspeed ins Haus.*

Dätwyler AG, Kabel+Systeme
Gottthardstrasse 31, CH-6460 Altdorf, Telefon 041-875 12 68, Fax 041-875 19 86
e-mail: cable.swiss@daetwyler.ch, internet: <http://www.daetwyler.ch>

Dätwyler

6. Mitglieder des SEV – Membres de l'ASE

6.1 Ehrenmitglieder des SEV – Membres d'honneur de l'ASE

	Ernenntungs- Année de nomination		Ernenntungs- Année de nomination
Richard Roland , ing.-électr. dipl. EPFZ, 19, avenue de la Dôle, 1005 Lausanne	1973	Trachsel Rudolf , dipl. Ing., alt Präsident GD PTT, Kalcheggweg 22, 3006 Bern	1990
Trümpy Ernst , Dr. sc. techn., dipl. El.-Ing. ETH, Weinhalde, 4614 Hägendorf	1974	Brüderlin René , dipl. El.-Ing. ETH, Teleconseil R. Brüderlin, Aegertenstrasse 56, 8003 Zürich	1992
Babaianz Christophe , Dr. chemin du Tessin 22, 1052 Mont-sur-Lausanne	1978	Niederberger Alex , Dr. rer. pol., Direktor, Elektrizitäts-Ges. Laufenburg AG, Birkenweg 14, 4310 Rheinfelden	1993
Kohn Michael , Dr. sc. techn. h.c., dipl. Ing. ETH, Hohenklingenstrasse 10, 8049 Zürich	1979	Nagel Manfred , VR-Präsident, Siemens Schweiz AG, Postfach, 8047 Zürich	1994
Roth Adrian W. , Dr. e.h., dipl. El.-Ing. ETH, Mühlemattstr. 56, 5000 Aarau	1980	Somm Edwin , dipl. Ing. ETH, Vorsitzender der GL, Asea Brown Boveri AG, Haselstrasse 16, 5401 Baden	1994
von Schulthess Hanspeter , dipl. El.-Ing. ETH, Attenhoferstrasse 11, 8032 Zürich	1982	Peter Jules , dipl. El.-Ing. ETH, Direktor, Centralschweizerische Kraftwerke, Hirschengraben 33, 6002 Luzern	1995
Tappy Eugène , dipl. El.-Ing. ETH, Ahornweg 2, 5400 Baden	1983	Küffer Kurt P. , dipl. El.-Ing. ETH, Direktor, Schlierenstrasse 41, 5408 Ennetbaden	1997
Bucher Jörg , Dr. iur., Zinggertorstrasse 1, 6006 Luzern	1986	Syz Dieter , dipl. Masch. Ing. ETHZ, Generaldirektor, Kramgasse 11, 3000 Bern	1997
Dreyer Jean-Louis , ing.-électr. dipl. EPFL, Saars 27, 2000 Neuchâtel	1986		
Dünner Ernst , dipl. El.-Ing. ETH, alt Direktor SEV, Guggerstrasse 8, 8702 Zollikon	1986		
Furgler Kurt , Dr. iur., alt Bundesrat, Hompelstrasse 49, 9008 St. Gallen	1987		
Sutter Fred , Fuchsgasse 23, 8610 Uster	1989		
Martin Jean-Jacques , avenue de la Paix 6, 1814 La Tour-de-Peilz	1990		

6.2 Einzelmitglieder des SEV – Membres individuels de l'ASE

(Jedes Einzelmitglied hat eine Stimme – Chaque membre individuel a droit à une voix)

	Eintrittsjahr Année d'admission		Eintrittsjahr Année d'admission
Abegg Hermann , Ingenieur, Hueberstrasse 12, 8304 Wallisellen	1928	Aguet Michel , ing.-électr. dipl. EPFL, ingénieur en chef, 14, chemin du Lycée, 1009 Pully	1971
Abegglen Alfred , El.-Ing., Parkstrasse 5, 8304 Wallisellen	1946	Aguliar Pedro , El.-Kontrollleur, Grabenackerstrasse 7b, 8552 Felben- Wellhausen	1996
Abrantes Carlos , Avenue du Casino 33, 1820 Montreux	2000	Agustoni Yves , ing.-électr. dipl. EPF, Ruelle Montbrillant 11, 2300 La Chaux-de-Fonds	1989
Achermann Hans , dipl. El.-Ing. ETH/MBA, Elektrizitäts-Ges. Laufenburg AG, 5080 Laufenburg	1972	Aigner Patrick , Elektromonteur, Amselstrasse 6, 4127 Birsfelden	1995
Ackermann Arnold , dipl. El.-Inst., Bernstrasse 57, 3066 Stettlen	1985	Albertoni Gianni , inst.-électr. dipl., Via Convento 4B, 6500 Bellinzona	1984
Ackermann Karl-Peter , Dr. phil., dipl. Physiker, Gwiggweg 36, 5443 Niederrohrdorf	1987	Albrecht August , El.-Ing., Gusch 1, 8618 Oetwil am See	1949
Ackermann Robert , dipl. Inf.-Ing. ETH, Häni-Proelectron AG, Postfach 1133, 8212 Neuhausen	1991	Albrecht Daniel , dipl. El.-Ing. ETH, Gumpenwiesenstrasse 23, 8157 Dielsdorf	1989
Ackermann Rudolf , dipl. El.-Ing. ETH, Steihau 4b, 5453 Remetschwil	1976	Albrecht Marcel , Unternehmer, Sicherheit und Elektrotechnik, Regensdorferstrasse 5, 8049 Zürich	2000
Acovic Alexandre , ing.-électr. dipl. EPFL, 65bis, rue de Lyon, 1203 Genève	1980	Albrecht Peter , Elektro-Mechaniker, ETH - Zentrum, ETL - H 11, 8092 Zürich	2000
Adler Siegfried , Kontrollleur f. elektr. Hausinstall., Guggenbühlstrasse 30, 8404 Winterthur	1979	Albrecht Urs , Paul Keller Ingenieurbüro AG, Hochbordstrasse 9, Postfach, 8600 Dübendorf 1	1990
Aeberhardt Denys , Schaltanlagen-Monteur, Eysstrasse 78, 3422 Kirchberg BE	2000	Alder Heinrich , El.-Ing. SIA, Mathilde-Paravicini-Strasse, 4052 Basel	1949
Aeberli Armin , eidg. dipl. El.-Inst., Wiesliacher 17, 8053 Zürich	1995	Alder Peter , Chefmonteur, Mulchlingerstrasse 135, 8405 Winterthur	1999
Aeberli Walter , dipl. El.-Inst., Hofhuristrasse 20, 8180 Bülach	1975	Alfieri Bruno , Elektromonteur, Auenrainstrasse 28, 8406 Winterthur	1993
Aebi Walter , El.-Ing. HTL, Mon-Désir-Weg 10, 2503 Biel/Bienne	1961	Allani Yassine , Dr. M. Sc. EPFL, Directeur Général, Cogener, Parc scientifique / EPFL, 1015 Lausanne	1999
Aebischer Arnold , ing.-électr. ETS, La Rapille, 1312 Eclépens	1985	Allegré Gérard , monteur-électricien, Montagnons 32, 2300 La Chaux-de- Fonds	1992
Aebli Hans-Jörg , El.-Ing. HTL, Alte Tösstalstrasse 40, 8487 Zell ZH	1999	Allenbach Bernard , ing.-électr. ETS, chemin Aug.-Pidou 2, 1007 Lausanne	1980
Aegerter Bernhard , Mattengässli, 3780 Gstaad	1997	Allenbach Daniel , Elektromonteur, Postplatz 3, Postfach 1, 6274 Eschenbach LU	1982
Aegerter Irene , Dr. phil. nat., Säumerstrasse 36, 8832 Wollerau	2000	Allenspach Kurt , dipl. El.-Inst., Lämmliweg 8, 8706 Meilen	1985
Aellig Markus , eidg. dipl. El.-Inst., Geisslooweg 3, 8303 Bassersdorf	1980	Allgäuer Fritz , dipl. El.-Ing. ETH, Carl Spitteler-Strasse 65, 8053 Zürich	1976
Aemmer Felix , dipl. Bau-Ing. ETH, Direktor, Aare-Tessin AG, Bahnhofquai 12, 4601 Olten	1986	Althaus Urs , Dr.-Ing. ETH, Pfadiweg 10, 3042 Ortschwaben	1989
Aeschbacher Peter , Energietechniker TS, Bächlistrasse 23, 8280 Kreuzlingen	1999	Altherr Hans , Ing. HTL, Altersheim Sonnmatt, 9244 Niederuzwil	1932
Aeschbacher Werner , Informatiktechniker REG C, Feldheimstrasse 25, 6055 Alpnach Dorf	1997	Altorfer Eugen , Postfach 112, 3672 Oberdiessbach	1961
Aeschlimann Ulrich , Betriebselektriker, Elektrizitäts- u. Wasserkommission, Hohle 19, 3507 Biglen	2000	Alund Bengt , dipl. El.-Ing. ETH, Rauchackerstrasse 4, 8102 Oberengstringen	1997
Affolter Jean-F. , Prof., ingénieur M. Eng., EIVD, I, Rte de Cheseaux, 1400 Yverdon-les-Bains	1995	Alves de Barros João Emil , El.-Ing. HTL, Maihofmatte 8, 6006 Luzern	1987
		Amacher Hans-Ulrich , dipl. El.-Inst., Birchdörfli 12, 8050 Zürich	1991

Membres individuels de l'ASE

- Amann Jean**, Ingenieur ETS, case postale 418, 1974 Arbaz
- Amaudruz Maurice**, inst.-électr. dipl., avenue Eglise-Anglaise 6, 1006 Lausanne
- Amberger Fritz**, eidg. dipl. El.-Inst., Inzlingerstrasse 57, 4125 Riehen
- Ammann Conrad**, dipl. El.-Ing. ETH, Schreiberweg 6, 8044 Zürich
- Ammann Michael**, dipl. El.-Ing. ETH, Böldlerstrasse 69, 8802 Kilchberg ZH
- Ammann Michel**, ingénieur ETS, 17, chemin du Martinet, 1007 Lausanne
- Ammon Rudolf**, Hurdnerstrasse 117, 8640 Hurden
- Amrein Franz**, Ing. HTL, Kehlhofhalde 5, 6043 Adligenswil
- Amsler Ernst**, dipl. El.-Inst., Sulzbergerstrasse 19, 4410 Liestal
- Amsler Ernst**, Starkstrominspektor, Sulzbergerstrasse 21, 4410 Liestal
- Amsler Herbert**, dipl. El.-Ing. ETH, Wydenweg 5, 3053 Münchenbuchsee
- Amstein Rudolf**, dipl. El.-Ing. ETH, Opfenauweg 7, 5400 Baden
- Amstutz Albert**, Kirchstrasse 11, 5643 Sins
- Amstutz Armin**, Dipl. El.-Ing. HTL, Unholzgasse 8, 4125 Riehen
- Amstutz David**, dipl. Ing. ETH, Im Schiberai 4, 8332 Russikon
- Anagnostopoulos Konstantin**, Dr., Dipl. Physiker, Burstwiesenstrasse 59, 8606 Greifensee
- Anderegg Ernst**, El.-Ing. ETH, Amietstrasse 18, 3400 Burgdorf
- Anderegg Karl**, El.-Ing. HTL, Zweierstrasse 2, 8053 Zürich
- Anderegg Otto**, eidg. dipl. El.-Inst., Gumelenstrasse 8, 8810 Horgen
- Anderegg Ernst**, Ing. HTL, Juden, 3942 Raron
- Andersson Lars**, Product manager, Waldegweg 6E, 5415 Nussbaumen b. Baden
- Andres Marc**, Electricien, Willy A. Bachofen AG, Utengasse 15/17, 4005 Basel
- Andrist Beat**, El.-Ing. HTL, Mühlegasse 8, 4105 Biel-Benken BL
- Angst Max**, dipl. Ing. ETH, Geroldsweg 4, 8196 Wil ZH
- Anliker Peter**, Elektromonteur, Sünne Hof 32, 8051 Zürich
- Annaheim Peter**, directeur, CSEE SA, Ruelle Vaucher 22, 2000 Neuchâtel
- Ansermoz Jean-Paul**, électricien dipl., Electro Chablais, En Boveau, 1856 Corbeyrier
- Aras José**, Etudiant, Corveon 13, 1400 Yverdon-les-Bains
- Aregger Bernhard**, Postfach, 6130 Willisau
- Aregger Guido**, dipl. El.-Ing. ETH, Haldenstrasse 25, 8422 Pfungen
- Aregger Roland**, Elektromonteur, Lindenweg 17, 8118 Pfaffhausen
- Argast Thomas**, El.-Ing. HTL, Hohenweg 46, 4434 Hölstein
- Ari Niyazi**, Dr. sc. techn., dipl. El.-Ing. ETH, Breitstrasse 26, 8903 Birmensdorf ZH
- Arm Fritz**, Elektromonteur, Aadorferstrasse 26a, 9545 Wängi
- Arn André**, ingénieur ETS, 48, chemin des Merles, 1213 Onex
- Arnet Thomas**, El.-Ing. HTL, im Grundacher 8, 5452 Oberrohrdorf
- Arnold Baptist**, El.-Ing. HTL, Weltigasse 7, 6460 Altdorf UR
- Arnold Gustav**, dipl. El.-Inst., Trögligasse 7, 6460 Altdorf UR
- Arnold Max**, eidg. dipl. El.-Inst., Bielastrasse 51, 3900 Brig
- Arnold Peter**, Dipl. El. Ing. HTL / NOS, Notkerstrasse 15, 9015 St. Gallen
- Arpagaus Fidel**, Ing. HTL, 7603 Vicosoprano
- Aschmann Hans-Rudolf**, Dr.sc.techn., Glance AG, Gewerbestrasse 4, 8162 Steinmaur
- Aschwanden Josef**, El.-Ing., Bahnhofstrasse 48, 6460 Altdorf UR
- Aschwanden Peter**, Informatiker, Matrix Computer AG, Kratzstrasse 35, 8620 Wetzikon ZH
- Aschwanden Thomas**, Dr., dipl. El.-Ing. ETH, BKW Energie AG, Viktoriaplatz 2, 3013 Bern
- Atland Achim**, El.-Techniker, TS, Preyenstrasse 21, 8623 Wetzikon ZH
- Attenhofer Hans**, Postfach 30, 7002 Chur
- Aubert Jacques**, ing.-électr., Rue du Seu 13, 2054 Chézard-St-Martin
- Aubert Marcel**, monteur-électricien, rue de l'Orbe 19, 1341 Orient
- Aubert Philippe**, dipl. El.-Ing. ETH, L'Orée, 2054 Chézard-St-Martin
- Aubert Reynold**, Installateur électricien dipl., Rapille Dessus 33, 1312 Eclépens
- Aufdenblatten Stefan**, eidg. dipl. El.-Inst., Haus EWZ, 3920 Zermatt
- Augsburger Jean**, El.-Ing. HTL, Niederhuggerwald 83, 4245 Kleinlützel
- Augstburger Albert**, El.-Ing. HTL, c/o Moser-Baer AG, Spitalstrasse 7, 3454 Sumiswald
- Aune Henri**, avenue Adrien-Jeandin 18, 1226 Thônex
- Autunno Giovanni**, contrôleur-électricien, Rue des Cerisiers 3, 1752 Villars-sur-Glâne
- Aydin Nurkan**, dipl. El.-Ing. ETH, Bahnhofstrasse 1, 6312 Steinhausen
- Aymon Xavier**, ingénieur ETS, Chalet XS, Chemin du Béton / Saxonne, 1966 Ayent
- Babaianz Christophe**, Dr. chemin du Tessin 22, 1052 Mont-sur-Lausanne
- Bäbi Josef**, Konstrukteur, Kantonsstrasse, 6234 Triengen
- Bäbler Hans**, El.-Ing. HTL, Lambergstrasse 8, 8610 Uster
- Bacchini Romano**, eidg. dipl. El.-Inst., Feldstrasse 84, 4123 Allschwil
- Bach Samuel**, Dipl. El.-Inst., Gruben, 3780 Gstaad
- Bacher Rainer**, Dr. sc. techn., Hochstrasse 3, 5405 Dättwil AG
- Bächler Samuel**, Elektromonteur, Stocken, 3773 Matten(St.Stephan)
- 1966 **Bächli Andreas**, El.-Techniker TS, NOK Axpo, Energiewirtschaft, Parkstrasse 23, 5401 Baden
- 1993 **Bächli Josef**, El.-Ing. HTL, Büntenstrasse 14, 6060 Sarnen
- 1984 **Bächli Roland**, ABB Power Automation AG, Abteilung NC, 5300 Turgi
- 1984 **Bachmann Adrian**, Netzelektriker mit Fachausweis, Lochmatt 28, 3504 Oberhünigen
- 1990 **Bachmann Andreas**, Dr. sc. techn., dipl. Ing. ETH, Maurmöslstrasse 13, 3075 Rüfenacht BE
- 1988 **Bachmann Bruno**, Dr., El.-Ing., Birchstrasse 183, 8156 Oberhasli
- 1958 **Bachmann Ernst**, dipl. Physiker ETH, Grosswisen 19, 5424 Unterehrendingen
- 1965 **Bachmann Hanspeter**, eidg. dipl. El.-Inst., Alp, 6027 Römöswil LU
- 1994 **Bachmann Kurt**, Ressortleiter Tarifapparate, Elektrizitätswerke des Kt. Zürich, Postfach, 8953 Dietikon
- 1999 **Bachmann Marco**, eidg. dipl. El.-Inst., Sennhüttenstrasse 6, 8602 Wangen ZH
- 1962 **Bachmann Rudolf**, Eidg. dipl. El.-Installateur, Poststrasse 33, 8805 Richterswil
- 1948 **Bachmann Rudolf**, dipl. El.-Inst., Gemmistrasse 22, 3604 Thun
- 1997 **Bachmann Walter**, dipl. Masch.-Techn., Sonnhalde 39, 6024 Hildisrieden
- 1991 **Bachofen Felix**, dipl. El.-Ing. ETH, Holzstrasse 49E, 5036 Oberentfelden
- 1959 **Bachofer Paul**, El.-Ing. HTL, Alpenweg 2, 5035 Unterentfelden
- 1963 **Bachofer Walter**, El.-Ing. HTL, im Hügelacker 8, 5406 Rütihof
- 1965 **Bachofner Peter**, dipl. El.-Ing. ETH, Germaniastrasse 38, 8006 Zürich
- 1994 **Bächtold Theodor**, El.-Ing. HTL, Höhenweg 9, 8200 Schaffhausen
- 1988 **Bader Kurt**, dipl. El.-Ing. ETH, Kirchenfeld 285, 4718 Holderbank SO
- 1957 **Bader Rudolf**, eidg. dipl. El.-Inst., Hofacherstrasse 6, 8173 Neerach
- 1983 **Badertscher Kurt**, eidg. dipl. El.-Inst., Rikonerstrasse, 8321 Wildberg
- 1974 **Badr Hassan**, Dr. sc. techn., Aeschstrasse 112 / Postfach 167, 8123 Ebmatingen
- 1985 **Baebi Jean-Pierre**, Netzelektriker, Geissackerstr. 28a / Postfach 14, 8157 Dielsdorf
- 1999 **Baer Ernst**, Ingenieur, Säntisstrasse 9, 5430 Wettingen
- 1928 **Baerfuss Christian**, Chemin de Blanchet 6, 2520 La Neuveville
- 1966 **Baeriswyl Jean-Luc**, ingénieur ETS, Route du Grand-Lancy 87B, 1212 Grand-Lancy
- 1997 **Baertschi Roland**, professeur d'électrotechnique, ing.-électr. EPF, 37, chemin du Renard, 1219 Le Lignon
- 1951 **Baffy Zoltán**, Elektro-Mechanik AG, Fliegaustrasse 13, Postfach, 8280 Kreuzlingen 1
- 1978 **Baggentos Germain**, dipl. El.-Ing. ETH, Spilchbüel 8, 8342 Wernetshausen
- 1963 **Baggentos Heinrich**, Prof. ETH, dipl. El.-Ing. ETH, Meierwies 37, 8606 Greifensee
- 1970 **Bähler Fritz**, Ing. HTL, Seeburgstrasse 41, 6403 Küssnacht am Rigi
- 1972 **Bähler Hanspeter**, Ing. HTL, Steingrüblistrasse 11a, 3072 Ostermündigen
- 1983 **Bähren Heinz**, Waldhofstrasse 18, 9240 Uzwil
- 1996 **Bailod Frédéric**, fabricant, place Tricentenaire 1, 2300 La Chaux-de-Fonds
- 1965 **Baldenweg Urs**, Physiker ETH, Seebühlstrasse 4b, 8472 Seuzach
- 1994 **Baldinger Kurt**, Elektroplaner, Oberdörfli 10c, Postfach 25, 9215 Schönenberg TG
- 1985 **Balke Stephan**, Eidg. Dipl. El.-Installateur, Waldhofstrasse 64, 4900 Langenthal
- 1999 **Balkir Oktay**, dipl. El.-Ing., Sefik Bey Sokagi 23, Kat. 7 DA. 30, TR-Kiziltropak/Istanbul (Türkei)
- 1967 **Ballif Robert**, ing.-électr. ETS, chemin Grange-la-Ville 3, 1074 Mollie-Margot
- 1979 **Bally Roland**, installateur-électricien, 15, place St-Martin, 1260 Nyon
- 1978 **Balmer Claude**, ing.-électr. dipl. EPFL, 17, chemin du Verger, 1052 Mont-sur-Lausanne
- 1980 **Balmer Josef**, Ing. HTL, Hieronymus-Annoni-Strasse 8, 4132 Muttenz
- 1975 **Bals Ion**, ingénieur dipl. EPFL, chemin Sous-Caran 48, 1245 Collonge-Bellerive
- 1985 **Baltes Henry**, Prof. Dr., ETH Zürich, Labor für Physikalische Elektronik, ETH Hönggerberg, HPT H6, 8093 Zürich
- 1989 **Balzarini Giovanni**, dipl. El.-Ing. ETH, Rötistrasse 556, 4716 Welschenrohr
- 1987 **Bamert Josef**, dipl. El.-Inst., Eisenburgstrasse, 8862 Schübelbach
- 1983 **Bamert Werner**, dipl. El.-Ing. HTL, Baselstrasse 40L, 4132 Muttenz
- 1991 **Bandli Luzi**, El.-Ing. HTL, Eglisacker 4, 8610 Uster
- 1950 **Bandli Michael**, Betriebselektriker, Schulhaus / Postfach 169, 7017 Flims Dorf
- 1999 **Bannholzer Hans-Peter**, Elektromonteur, Fohlenweidstrasse 67, 8615 Wermatswil
- 1990 **Bänninger Hanspeter**, dipl. Ing. ETH, Phönixweg 6, 8032 Zürich
- 1985 **Banz Richard**, Geschäftsführer, Riba Electro AG, Kirchweg 8, 5035 Unterentfelden
- 1993 **Banzer Viktor**, Elektromonteur, Dröschstrasse 15, FL-9495 Triesen
- 1999 **Bänziger Markus**, Elektromonteur, Hinterdorf 35, 9427 Wolfhalden
- 1995 **Bänziger Werner**, El.-Ing. HTL, Rhodaniestrasse 9, 3904 Naters
- 1961 **Bär Hanspeter**, Dr. sc. techn., Lärchenstrasse 3, 9105 Schönengrund
- 1986

Bär Heinz, eidg. dipl. El.-Inst., Zürcherstrasse 58, 5432 Neuenhof	1970	Benninger Martin, El.-Ing. HTL, Omnisec AG, Rietstrasse 14, 8108 Dällikon	1991
Barberis Dario, Dr. sc. techn., c/o SNI Schweiz., Netzwerk für Innovation, Stockerstrasse 60, 8039 Zürich	1987	Benoît Frédéric, ingénieur ETS/UTS, 3, Chaudabronnaz, 1110 Morges	1965
Barella Milton, dipl. El.-Ing. ETH, Gablerstrasse 46, 8002 Zürich	1994	Bentele Gallus, Bruggwaldstrasse 52a, 9008 St. Gallen	1965
Barmettler Toni, El.-Ing. HTL, Kniri, Engelburg, 6370 Stans	1983	Benz Daniel, Elektromonteur, Obergasse 15, 9437 Marbach SG	1999
Barré Georges, ing.-électr. dipl. EPFL, Chemin Chêne, 1112 Echichens	1977	Benz Roland, eidg. dipl. El.-Inst., Bewag AG, Staatsstrasse 75, 9463 Oberriet SG	1996
Bart Alain, Dr., ing.-électr. dipl. EPFL, Impasse des biches 5, 1720 Corminboeuf	1995	Benz Trudi, Trübenbach 138, 8107 Buchs ZH	1998
Barth Alfred, dipl. El.-Ing. ETH, Titlisstrasse 6, 4665 Oftringen	1976	Berard Jean-Claude, Ingénieur ETS, avenue Parc-Rouvraie 18, 1018 Lausanne	1993
Barth Not-Duri, dipl. El.-Ing. ETH, Im Weingarten 2b, 9242 Oberuzwil	1996	Berchten Willi, Bau & Betrieb Gemeindewerke, Widenstrasse 16, 8302 Kloten	1962
Bartlomé René, Brandschutzexperte, Gebäudeversicherung des Kr. Bern, Papermühlestrasse 130, 3063 Ittigen	2000	Berchtold Werner, El.-Ing. HTL, Zopfweg 13b, 5033 Buchs AG	1987
Bärtsch Charles, eidg. dipl. El.-Inst., Bärtsch Elektro AG, Grenzstrasse 10, 8180 Büllach	1982	Berciu Gabriel, Technicien ET, Abattoirs de Lausanne, Avenue du Chablais 18, 1008 Prilly	1998
Bärtschi Christian, Elektromonteur, Kleinweid, 8820 Wädenswil	1980	Berclaz Roger, ing. dipl. EPFZ, rue du Village, 1967 Bramois	1970
Bärtschi Kurt, Elektromonteur, Oberländisches Krankenhaus, Gottesgnad, Asylstrasse 19, 3700 Spiez	1990	Bereuter Alfred, dipl. El.-Ing. ETH, Dattikonstrasse 19, 8730 Uznach	1988
Bärtschi Roland, eidg. Dipl. El.-Ing. ETH, Hohle Gasse 6, 3210 Kerzers	1987	Bergamaschi Crispino, dipl. El.-Ing. ETH, Drosselweg 15, 5610 Wohlen AG	1989
Bärtschi Walter, El.-Ing. HTL, BKW FMB Energie AG, Viktoriaplatz 2, 3000 Bern 25	1995	Berger Daniel, Ingénieur ETS, En Genevrey, 1603 Grandvaux	1991
Bäschlin Werner, El.-Ing. HTL, Geissrain 9, 5452 Oberrohrdorf	1992	Berger Hansruedi, El.-Ing. HTL, Bachtelstrasse 44, 8810 Horgen	1957
Baschnagel Pius, eidg. dipl. El.-Inst., Poststrasse 42, 8462 Rheinau	1985	Berger Heinz, Dipl. Ing. HTL / STV, Gofritstrasse 9, 3114 Wichtrach	1998
Battilotti Jacques, El.-Ing. HTL, Avenue des Crisiers 11, 1023 Crissier	1993	Berger Robert, Masch.-Ing. HTL, Merck & Cie KG, Weisshausmatte, Postfach 66, 6460 Altdorf UR	1974
Baud Marc, ing.-électr. ETS, 2, Carrefour de Villereuse, 1207 Genève	1967	Berger Rudolf, Elektrotechniker, Ebenaustrasse 15, 6048 Horw	1999
Baudois Bernard, Monteur - électricien, Chemin de Tout-Vent 3, 1023 Crissier	2000	Berger Willy, El.-Ing. HTL, Steigstrasse 20, 8307 Effretikon	1983
Bauer Fritz, El.-Ing. HTL, Letzigraben 220, 8047 Zürich	1938	Beringer Roland, El.-Ing. HTL, Rigistrasse 28, 6330 Cham	1993
Bauer Stefan, Pfäffcherstrasse 39, 8913 Ottenbach	1995	Berlowitz Alfred, dipl. El.-Ing. ETH, Bar-Nissan-Street 2, IL- Jerusalem	1945
Baumann Adolph, Electr. Engr., 88 Notch Hill Road / Apt. 131, USA-North Branford CT 06471	1940	Bernard Edmond, monteur-électricien, 10, route de l'Arche, 1880 Bex	1976
Baumann Eduard, dipl. El.-Ing. ETH, Brandstrasse 3, 8610 Uster	1953	Bernard Harold, dipl. El.-Ing. ETH, c/o HIS Consultants AG, Technopark, Pfingstweidstrasse 30, 8005 Zürich	1969
Baumann Hans, dipl. El.-Ing. ETH, Brunnerstrasse 24, 8405 Winterthur	1953	Bernard Romain, ingénieur, 21, chemin du Coteau, 1024 Ecublens VD	1961
Baumann Jacques, El.-Ing. ETH, Maison Blanche, 2042 Valangin	1956	Bernasconi Remo, El.-Ing. HTL, c/o P. Bernasconi, Tannenweg 2, 5210 Windisch	1992
Baumann Martin, Dipl. El.-Ing. ETH, Vollikerstrasse 6, 8133 Esslingen	1984	Bernasconi Renato, El.-Ing. HTL, Sagimattstrasse 9, 5036 Oberentfelden	1989
Baumann Rudolf, El.-Ing. HTL, Landstrasse 116, 5417 Untersiggenthal	1991	Bernasconi Vittorio, dipl. Masch.-Ing. ETH, Im Rebacher 5, 8965 Berikon	1985
Baumberger Arthur, Elektromechaniker, Hauptstrasse 12A, 3422 Kirchberg BE	1960	Bernath Christian, El.-Ing. HTL, Hinder Nüchilch 19, 8213 Neunkirch	1953
Baumberger Heinz, Dr., Elektrizitätsgesellschaft, Laufenburg AG, Postfach, 5080 Laufenburg	1980	Berner Daniel, El.-Ing. HTL, Eichmatt 1, 3326 Krauchthal	1990
Baumer Hans-Jörg, monteur-électricien, Rue de la Forge, 1261 Longirod	1997	Bernert Waldemar, Betriebselektriker, Magazine zum Globus, Marktplatz 2, 4001 Basel	1999
Baumgartner Andreas, dipl. El.-Ing. ETH, Hallenstrasse 16, 4104 Oberwil BL	1950	Bernhard Hans, El.-Ing. HTL, Esatec AG, Postfach, 8201 Schaffhausen	1996
Baumgartner Beat, dipl. El.-Ing. ETH, Karl Neuhausstrasse 6, 2502 Biel/Bienne	1992	Bernhard Heiner, El.-Ing. HTL, Hirschweg 23, 8405 Winterthur	1989
Baumgartner Hans, dipl. Ing. FH, Werkstrasse 1, 8910 Affoltern am Albis	1984	Bernhard Karl, El.-Ing. HTL, Ottenbergstrasse 15A, 8049 Zürich	1987
Baumgartner Hans E., El.-Ing., Neuackerstrasse 26, 8125 Zollikerberg	1955	Berninger Ernst H., Dr., Direktor, Bibliothek des Deutschen Museums, Museumsinsel 1, D-80538 München	1972
Baumgartner Kurt, Innerer Giessenweg 25, 3110 Münsingen	1998	Berrini Jean-Charles, ing.-électr. dipl. EPFL, rue du Pré-Raye, case postale 199, 1868 Collombey	1976
Baumgartner Peter, Elektromonteur, ARA Mittleres Emmental, Wintersei, 3415 Hasle-Rüegsau	1988	Bersier Rodolphe, ing.-électr. dipl. EPFL, Kappelenring 48A, 3032 Hinterkappelen	1958
Baumgartner Stefan, Elektrotechniker, Postfach 141, 4310 Rheinfelden	1999	Bersinger Hans, El.-Ing. HTL, Dahlienweg 1, 5018 Erlinsbach	1961
Baur Martin, Geschäftsführer, Baur Prüf-u.Messtechn. GmbH&Co KG, Raiffeisenstrasse 8, A-6832 Sulz	1975	Berther Roman, El. Ing. FH, Obermülisstrasse 47, 8320 Fehraltorf	2000
Baur Theodor, dipl. El.-Ing. ETH, Stolzengrabenstrasse 70, 6317 Oberwil b. Zug	1960	Berther Simon, Student, Avenue Moléson, 1700 Fribourg	2000
Bautz René, ing.-électr. dipl., Chemin du Levant 17, 1299 Crans-près-Céliny	1978	Berthet Jean-Marc, ingénieur ETS, Amstein + Walthert SA, 3, avenue William-Fraisse, 1006 Lausanne	1988
Bazzi Daniel, Elektromonteur, im Tobel 44, 8706 Feldmeilen	1995	Bertoli Stefano, El.-Techniker, Ackerstrasse 1, 5432 Neuenhof	1991
Bearzi Paolo, Contrôleur électricien, Dîme 88, 2000 Neuchâtel	1998	Bertossa Bernardino, Ing. HTL, Neubrunnenstrasse 11, 8050 Zürich	1980
Beausire Claude-Alain, ingénieur ETS, Ancien Collège, 2333 La Ferrière	1986	Bertrums Franciscus S., Berater, Baron van Pallandtlaan 6, NL-6865 BW Doorwerth	1960
Becerra Antonio, monteur-électricien, Prés-de-la-Scie 5c, 1920 Martigny	1997	Bertschi Rudolf, dipl. El.-Ing. ETH, Frohheimstrasse 3, 8304 Wallisellen	1975
Becker Josef, électricien d'entretien, 38, chemin Grands Buissons, 1233 Bernex	1986	Bertschi Viktor, Masch.-Ing. HTL, Buchenweg 7, 5600 Lenzburg	1961
Becek Attila, Masch.-Ing. HTL, Schwerzstrasse 9, 8618 Oetwil am See	1997	Bertschinger Andres, Dr. sc. techn., dipl. El.-Ing. ETH, Holzmatweg 13, 3122 Kehrsatz	1964
Beeler Heinz, dipl. El.-Ing. ETH, Obere Bergstrasse 8, 6004 Luzern	1978	Bertschinger Heinrich, dipl. Ing. ETH, Via S. Gottardo 8, 6600 Muralto	1976
Beeler Roland, Prof., Dr ès sc. phys., Ernest-Pictet 24, 1203 Genève	1945	Bertschy Philippe, monteur-électricien, Rue Saint-Michel 38, 1632 Riaz	1995
Beffa Federico, Dipl. El.-Ing. ETH, Lägerstrasse 30, 8037 Zürich	1999	Berz Josef G., Friedackerstrasse 48, 8050 Zürich	1962
Begert Stephan, Elektrotechniker, Birsstrasse 36, 4052 Basel	1996	Berz Roland, Ing. HTL, Ringstrasse 57, 4106 Therwil	1994
Beglinger Fritz, El.-Ing. HTL, Widenbühlstrasse 19, 8617 Mönchaltorf	1998	Besson Jacques, ing.-électr. ETS, 1683 Chesalles-Moudon	1981
Beinat Andreas, Gäälli 6, 6026 Rain	1997	Besson Jacques, ing.-électr. dipl. EPFL, route de Sugnens, 1041 Poliez-le-Grand	1962
Bell Robert, dipl. El.-Techniker, P.O. Box 695 (Main), CDN- Calgary, Alberta, T2P-253	1983	Besson Jean-Claude, ing.-électr. dipl. EPFZ, Rte du Bon, 1133 Lussy-sur-Morges	1977
Bellini Arnaldo, El.-Inst., Bruggmoosstrasse 7, 5454 Bellikon	1988	Bettens Philippe, ingénieur ETS, case postale 178, 1000 Lausanne 13	1990
Bendo Sinclair, ing.-électr. dipl. EPFL, 32, avenue du Mont d'Or, 1007 Lausanne	1982	Bettler Martin, ing.-électr. EPFZ, 11, chemin de la Dent d'Oche, 1026 Echandens	1990
Benedetti Bruno, El.-Ing. HTL, Einsiedlerstrasse 124, 8810 Horgen	1996	Beusch Arnold, Fermeldeing. HTL, Im Wilacher 13, 4106 Therwil	1966
Benedict Helmut, Ingenieur, c/o Benedict & Jäger, Hofmühlgasse 4, Postfach 272, A-1061 Wien	1981	Beutler Ernst, El.-Ing. HTL, Obere Beichlenstrasse 6, 3550 Langnau i. E.	1957
Benkler Emil, El.-Ing. HTL, Seltisbergerstrasse 79, 4059 Basel	1968	Beutler Walter, Elektromonteur, Bergstrasse 24, 3274 Hermrigen	1990
Benninger Hans, dipl. El.-Ing. ETH, Limmathöfli 2, 5300 Turgi	1974	Beyley Gérard, La Nationale S.A., Usine de Champagne, case postale, 1422 Grandson	1972
		Beyrer René, Managing Direktor, Im Brühl 6, 4123 Allschwil	2000

Membres individuels de l'ASE

Bianchetti Luca , Ing. ETS, Via Campaccio, 6713 Malvaglia	1999	Blass Heinrich Robert , dipl. El.-Ing. ETH, Himmelreichstrasse 21, 8967 Widen	1945
Bianchi Ferruccio , ingénieur ETS, 1425 Onnens VD	1995	Blatter Christian , Elektromonteur, Höngerstrasse 20, 5313 Klingnau	1990
Biasiutti Gianni , Dr. sc. techn., Bottigen, 3862 Innertkirchen	1987	Blatter Hans-Peter , El.-Ing. HTL, Glärnischstrasse 48d, 8712 Stäfa	1952
Bichsel Ernst , dipl. El.-Inst., Elektro Spenger, Kanalstrasse 31a / Postfach, 8575 Bürglen TG	1983	Blatter-Gautschi Alfred , dipl. El.-Inst., Stocki, 3822 Lauterbrunnen	1989
Bickel Hermann , dipl. El.-Inst., Postfach 33, 3556 Trub	1984	Blättler Beat , El.-Ing. HTL, Birkenweg 5A, 3661 Uetendorf	1990
Bickel Moritz , dipl. El.-Ing. ETH, Schönbühlstrasse 38, 8330 Pfäffikon ZH	1989	Blättler Hans , El.-Ing. HTL, St.-Karli-Strasse 73, 6004 Luzern	1951
Biderbost Vitus , eidg. dipl. El.-Inst., Birkenweg 2, 8917 Oberlunkhofen	1971	Blättler Markus , dipl. El.-Ing. ETH, Brummelmattstrasse 7, 5033 Buchs AG	1986
Biedermann Beat , Elektromonteur, Klusstrasse 3, 3272 Epsach	1988	Blättler Theodor , Ing. HTL, Direktor, Thunstrasse 27, 3400 Burgdorf	1964
Biefer Edwin , dipl. El.-Ing. ETH, Heinrich-Federer-Strasse 7, 8038 Zürich	1976	Blattner Jürg , Im Sterne 12 / Postfach, 8460 Marthalen	1984
Biefer Hans , dipl. El.-Ing. ETH, Scheunenstrasse 18d, 3400 Burgdorf	1943	Blattner René , eidg. dipl. El.-Inst., Elektrofachschule des VthEl, Bärenstrasse 8, 8280 Kreuzlingen	1996
Biegelmeier Gottfried , Prof. Dr. phil., Ingenieur, Kahlenbergerstrasse 2b, A-1195 Wien	1985	Blattner Thomas , Eidg. Dipl. El.-Installateur, BE Blattner Elektro AG, Nieschbergstrasse 48b, 9100 Herisau	2000
Biehler Josef , Ing. HTL, Staffeleggweg 5, 5033 Buchs AG	1971	Blauenstein Ernst , dipl. El.-Ing. ETH, Obere Kehlstrasse 10, 5400 Baden	1942
Bieler Kaspar , Dr., dipl. El.-Ing. ETH, Egghölzlistrasse 47, 3006 Bern	1995	Bless Hans , El.-Ing. HTL, Zollackerstrasse 1, 8880 Walenstadt	1991
Bienz Niklaus , eidg. dipl. El.-Inst., EPZ Elektroplaner AG, Pfaffhauser, Bienz & Partner AG, Sumpfstasse 28, 6300 Zug	1977	Bloch Ralf , El.-Kontrollleur, Seegräbnerstrasse 15, 8621 Wetzikon ZH	1993
Bieri Josef , El.-Ing. HTL, Egg 16, 5073 Gipf-Oberfrick	1968	Bloch Richard , Schulstrasse 24, 5415 Nussbaumen b.Baden	1980
Bieri Josef , El.-Ing. HTL, Bieri-Elektro-Energie, Postfach 7018, 6000 Luzern 7	1994	Blöchliger Hans , El.-Ing., Muttenstrasse 8, 4500 Solothurn	1945
Bieri Peter , El.-Ing. HTL, Bahnhofstrasse 16, 5600 Lenzburg 1	1971	Bloesch Pierre , ingénieur ETS, Clos au Loup 2, 1422 Grandson	1958
Bieri Peter , eidg. dipl. El.-Inst., Lindenweg 27, 3604 Thun	1968	Bloudicek Rolf , Elektromonteur, Zipartenstrasse 57, 8600 Dübendorf	1994
Bieri Stephan , Dr. oec. publ., Jurastrasse 20, 5000 Aarau	1989	Blumer Andreas , dipl. Ing. ETH, Gaisberg, 8427 Rorbas	1972
Bigatto Marco , dipl. El.-Ing. ETH, Grad. Pometta 6, 6900 Massagno	1994	Blumer Thomas , dipl. El.-Ing. ETH, Kirchweg 18, 5706 Boniswil	1967
Bigler Claude , ingénieur ETS, rue des Alpes 37, 1023 Crissier	1974	Blumer Urs , dipl. El.-Ing. HTL, Alpenblick 17, 8311 Brütten	1997
Bigler Hans-Rudolf , Elektromonteur, Hausmatte, 3664 Burgistein	1999	Blunsi August , dipl. El.-Ing. ETH, Winterfeldweg 54, 3018 Bern	1973
Biland Armin , Inf.-Techniker TS, ABB Power-Automation AG, Abt. NHV-1, Postfach, 5300 Turgi	1994	Bodenhausen Karl Heinz , El.-Ing., Haufe 1, D-51688 Wipperfurth	1959
Bilat Gabriel , electricien dipl. féd., 2336 Les Bois	1988	Bodmer Henri Ch. , dipl. El.-Ing. ETH, Kranichweg 3/15, 3074 Muri b. Bern	1949
Bill Hans-Rudolf , Direktor, c/o Asea Brown Boveri AG, Baden, Edelweissstrasse 5, 5430 Wettingen	1970	Boehme Claude E. , Ingenieur, Husächerstrasse 3, 8907 Wettswil	1939
Bill Markus , El.-Ing. HTL, IUB Ingenieur-Unternehmung AG, Thunstrasse 2, 3000 Bern 6	1997	Boesch Rolf , Glärnischstrasse 24, 8712 Stäfa	1986
Billeter Ernst , Dipl. El.-Ing. ETH, Raistrasse 28, 8962 Bergdietikon	2000	Boess Willy , El.-Ing. HTL, Postfach 838, 3000 Bern 31	1968
Binder Peter , El.-Ing. HTL, Hausmattweg 12, 3074 Muri b. Bern	1971	Bögli Urs , El.-Ing. ETH, Aratron Instrumente AG, Aeschstrasse 1, 8127 Forch	1995
Biner Christof , El.-Ing. HTL, Haus Feierabend, 3925 Grächen	1989	Böhlen Martin , eidg. dipl. El.-Inst., Rubigenstrasse 30, 3123 Belp	1982
Biner Hans-Peter , Professor, Dipl. El.-Ing. ETHZ, Oberbann, 3953 Leuk Stadt	1999	Bohli Werner , dipl. El.-Ing. ETH, Buechelglistrasse 45, 5436 Würenlos	1969
Binggeli Eric , Technicien ET, Isover SA, Route de Payerne 1, 1522 Lucens	2000	Böhni Hans , Prof. Dr. sc. techn. ETH, Institut für Baustoffe, Werkstoffchemie und Korrosion, ETH Höggerberg, 8093 Zürich	1979
Binggeli Fritz , Auf der Alp 17, 4059 Basel	1953	Bohren Hans-Ulrich , El.-Ing. HTL, Bäumliackerstrasse 1/3, 4103 Bottmingen	1971
Binggeli Jean , ingénieur, 7, Rayon de Soleil, 1260 Nyon	1962	Bolay Errol , dipl. El.-Ing. ETH, Langwiesstrasse 12, 8142 Uitikon Waldegg	1943
Bircher Cédric , Monteur-électricien, Sous-le-Terreau 10, 2340 Le Noirmont	2000	Boller Bruno , eidg. dipl. El.-Inst., Alexanderhaus Klinik, Technischer Dienst, Tobelmühlestrasse 2, 7270 Davos Platz	1995
Bircher Christian , El.-Ing. HTL, Kirchmatte 17, 6362 Stansstad	1985	Bolleter Hans , El.-Ing. HTL, Bertholdstrasse 12, 6023 Rothenburg	1944
Bircher Peter , dipl. El.-Ing. ETH, Promenadenstrasse 43, 3076 Worb	1976	Bolli Heinz , H. Bolli AG, Rütihofstrasse 1, 9052 Niederteufen	1994
Bircher Ulrich , El.-Ing. HTL, Rohrstrasse 20, 5000 Aarau	1967	Bolli Herbert E. , dipl. El.-Ing. ETH, Im Treuschen 17, 8207 Schaffhausen	1986
Biri Kurt , dipl. El.-Ing. ETH/BWI, Bergstrasse 72, 8706 Meilen	1993	Bolliger Daniel , El.-Kontrollleur, Niederblacken, 3087 Niedermuhlern	1996
Biro Janos , dipl. Ing. ETH, Nussbaumstrasse 9, 8044 Gockhausen	1979	Bolliger Marco , Zürcherstrasse 20, 8107 Buchs ZH	1999
Birrer Thomas , eidg. dipl. El.-Inst., Obergrundstrasse 65a, 6003 Luzern	1994	Bolliger Rudolf , El.-Ing. HTL, Bolliger AG, Ey 13, 3063 Ittigen	1975
Bisang Peter , dipl. El.-Ing. ETH, Unterfeld 28, FL-9495 Triesen	1990	Bolliger Traugott , El.-Ing. HTL, Titlisstrasse 17, 5022 Rombach	1964
Bischhausen Paul , El.-Ing. HTL, Stahrain 1, 5200 Brugg AG	1948	Bolzern Ernst , Gerlisbergstrasse 9, 6006 Luzern	1951
Bischof Beat , dipl. El.-Ing. ETH, Kreuzbuchstrasse 99, 6006 Luzern	1964	Bommeli Jürg , El.-Ing. HTL, Ferrachstrasse 38, 8630 Rütli ZH	1990
Bischof Ernst , Elektromonteur, Schaltanlagen AG, Bad 1815, 9107 Urnäsch	2000	Bommer Cuno , dipl. El.-Ing. ETH, Riedliweg 33, 5606 Dintikon	1979
Bischofberger Armin , El.-Ing. HTL, Bahnhofstrasse 41, 4600 Olten	1932	Bommer Paul , dipl. Physiker ETH, Unterer Mettenbühlweg 2, 4226 Breitenbach	1947
Bissat Olivier , ing.-électr. dipl. EPFL, chemin des Marais 34, 1232 Confignon	1979	Bongard Paul , El.-Ing. HTL, Grimselstrasse 39, 8048 Zürich	1952
Bissig Andreas , El. Ing. ETH, Gotthardstrasse 75, 6467 Schattdorf	1999	Böni Oskar , El.-Ing. HTL, Berglistrasse 10, 8623 Wetzikon ZH	1959
Bissig Hermann , Dr. sc. techn., In der Matte 23, 6460 Altdorf UR	1992	Böni-Irmiger Franz , dipl. El.-Ing. ETH, Roberstenstrasse 38, 4310 Rheinfelden	1961
Bissig Josef , Che-Elektromonteur, Goldermattenstrasse 41, 6312 Steinhausen	2000	Bonnet François , ingénieur ETS, chemin de Pré-Fleuri 2, 1006 Lausanne	1986
Bissig Otti , Dipl. El.-Ing. HTL, Alte Gasse 26, 6438 Ibach	2001	Bonny Alain , Ing. Méc. ETS, Gram SA, Usine de préfabrication, 1527 Villeneuve FR	2000
Bissig Paul , eidg. dipl. El.-Inst., Lampitzacker 54, 8305 Dietlikon	1985	Bonny Jacques , ing.-électr. dipl. EPFZ, Fontanettaz 31, 1009 Pully	1986
Bitterli Heinz , dipl. El.-Ing. ETH, Nussbaumweg 8, 4103 Bottmingen	1959	Bonoli Damiano , dipl. El.-Ing. ETH, Via Gemmo 19, 6932 Breganzona	1991
Bitterlin Bruno , Ing. HTL, Hinterbergweg 3, 5015 Niedererlinsbach	1961	Bont Armin , El.-Techniker TS, Klosterstrasse 12, 9450 Altstätten SG	1992
Bitz Alban , Etudiant HES-EIV, Gare 52, 1920 Martigny	2000	Boos Kurt , dipl. El.-Ing. ETH, Schlösslibuckweg 4, 5330 Zurzach	1960
Biveroni Peter A. , dipl. El.-Ing. ETH, Weineggstrasse 57, 8008 Zürich	1940	Boos Werner , El.-Ing. HTL, Brüggliweg 5, 9050 Appenzell	1977
Bizzozzero Renato , casella postale 193, 6962 Viganello	1948	Bordogna Serge , Inst. Électricien, Electro "B", Rue du Signal 3, 1880 Bex	2000
Blanc Christian , ingénieur ETS, 27, avenue Rochelle, 1008 Prilly	1984	Borel Jean-Philippe , Dr., Rte de la Corniche 30, 1096 Cully	1992
Blanc Christophe , Electricien, Rue de la Fusion 84, 1920 Martigny	1999	Borel Maurice A. , ing.-électr. dipl. EPFZ/SIA, «Lindenbühl», Markusstrasse 5, 8006 Zürich	1947
Blanc Guy-François , dipl. El.-Ing. ETH, Reussblickstrasse 12, 6038 Gisikon	1957	Borer Claudius , El.-Ing. HTL, Bergackerstrasse 23, 6330 Cham	1997
Blanc Jean-Marc , ing.-électr. dipl. EPFL, Impasse Champ-Montant 16, 1723 Marly	1967	Borer Jean , ingénieur dipl. EPFL, 20, chemin Barbolet, 1213 Onex	1978
Blanc Jean-Paul , dipl. Physiker ETH, Vizedirektor, VSE, Gerbergasse 5, 8023 Zürich	1996	Borer Werner J. , Dr.sc.nat., dipl. Physiker ETH, Neustrasse 11, 8247 Flurlingen	1997
Blanchard Daniel , Huber François SA, Rte de Divonne 46, 1260 Nyon	1974	Borgeaud Antoine , ing.-électr. EPFL, Schönburgstrasse 16, 3013 Bern	1950
Blanchard Pierre-André , ingénieur ETS, Siemens Suisse SA, case postale 95, avenue des Baumettes 5, 1020 Renens VD	1995	Borgeaud Gilles , monteur-électricien, Cretta 15 / case postale 1376, 1870 Monthey 2	1990
Blanchut Christophe , Contrôleur, Avenue de la Gare 42, 1870 Monthey	1999	Bornand Robert , ing.-électr. EPFL, Alouette 3, 1110 Morges	1969
Blank Alfred Karl , El.-Ing. HTL, Glärnischstrasse 19, 5432 Neuenhof	1992	Borner Franco , El.-Ing. HTL, Höhenweg 37, 5040 Schöftland	1988
Blaser Rudolf , Elektroplaner, Hauptstrasse 40d, 3309 Zauggenried	1990	Bornet Pierre-Louis , ingénieur ETS, avenue de la poste 4, 1040 Echallens	1969
Blaser Thomas , eidg. dipl. El.-Inst., Seestrasse 465, 3852 Ringgenberg BE	1997		

Bornhauser Thomas , Eidg. dipl. El.-Installateur, Scalettastrasse 143, 7000 Chur	1999	Bruchez Jean-Paul , inst.-électr. dipl. féd., Gellertpark 2, 4052 Basel	1991
Bornschein Peter , dipl. El.-Ing. ETH, Heerenstrasse 42, 8706 Meilen	1970	Brüderlin René , dipl. El.-Ing. ETH, Teleconseil R. Brüderlin, Aegertenstrasse 56, 8003 Zürich	1965
Borzone Flavio , Herzog + Sonderegger, Via Boschina 19, 6963 Pregassona	1992	Brugger Hans , Fermmeldeing. HTL, Fahrländerstrasse 2, 5080 Laufenburg	1964
Bösch Reto , El.-Ing. HTL, Bärenweidstrasse 14, 8833 Samstagern	1998	Brugger Hans , El.-Ing. HTL, Hürtimattstrasse 46, 6353 Weggis	1960
Bösch Walter Samuel , El.-Ing. HTL, Oberhofstettenstrasse 62, 9012 St. Gallen	1979	Brugger Urs , Dr. sc. techn., Ingenieurschule Burgdorf, Ilcoweg 1, 3400 Burgdorf	1987
Bösch Willi , El.-Ing. HTL, Obertilstrasse 1, 8134 Adliswil	1985	Brügger Adrian , dipl. El.-Ing. ETH, Ingenieurbüro, Postfach 275, Gerbergasse 3, 3000 Bern 13	1986
Boschung Fernand , eidg. dipl. El.-Inst., Eichenstrasse 10, 4127 Birsfelden	1988	Brügger Walter , dipl. El.-Ing. ETH, Stokarbergstrasse 93, 8200 Schaffhausen	1944
Boss Pierre , ingénieur ETS, chemin de Vuillonex 12B, 1233 Bernex	1971	Bruggisser Paul , El.-Ing. HTL, Rennweg 16, 5603 Staufen	1989
Boss-Soland Marc , dipl. El.-Ing. ETH, Zelgweg 19, 4142 Münchenstein 2	1957	Bruhlin Ernst , eidg. dipl. El.-Inst., Dellerstrasse 7, 8421 Dättlikon	1996
Bossard Patrick , Eidg. Dipl. El.-Installateur, Oberwilerstrasse 50, 4054 Basel	1994	Bruhlin Eugen , Elektromonteur, Industriestrasse 23, 8855 Wangen SZ	1998
Bossart Paul , Inspektor, Unterdorf, 6253 Uffikon	1989	Bruhlin Josef , El.-Ing. HTL, Bachtelstrasse 6, 8855 Wangen SZ	1972
Bossart Werner , Ing. HTL, Zumbrennenweg 6b, 6460 Altdorf UR	1970	Brühlmann Hermann , dipl. Ing. ETH, Wührestrasse 47, 8610 Uster	1971
Bosset Marcel , ingénieur ETS, 13, chemin des Uttins 39, 1028 Préverenges	1975	Brühlmeier Paul , dipl. El.-Ing. HTL, ALSTOM Power Ltd., Abt. CSXQ, Postfach, 5401 Baden	1995
Bosshard Hans , Postfach 582, 3000 Bern 14	1965	Bruhler Gérard , ingénieur dipl. EPFL, directeur, Gruyère Energie SA, case postale 76, 1630 Bulle 1	1993
Bosshard Heinz , El.-Ing. HTL, Froschweg 9, 3098 Schliern b. Köniz	1955	Brüllmann Max , Dr. sc. nat., Junkholzstrasse 6, 8965 Berikon	1973
Bosshard René , dipl. El.-Inst., techn. Direktor, Via Guisan 16 / CP 521, 6902 Lugano 2 Caselle	1985	Brumann Othmar , dipl. Bauing. ETH, Eremitagestrasse 9, 4153 Reinach BL	1997
Bosshard Robert , dipl. El.-Inst., Bündackerstrasse 150, 3047 Bremgarten b. Bern	1947	Brun Daniel , Elektromonteur, Brun elektrische Anlagen, Seestrasse 17, 3700 Spiez	1981
Bosshard Rudolf , dipl. Masch.-Ing. ETH, Winkelweg 14, 5702 Niederlenz	1963	Brun Hansruedi , El.-Techniker, Eichwaldstrasse 13, 6300 Zug	1993
Bosshard Werner , Verkaufs-Ing., Balmerstrasse 54, 8331 Auslikon	1992	Brun Rémy , ing.-électr. ETS, En Arbéziac 10, 1806 St-Légier	1963
Bosshardt Felix , Betriebsleiter, Eggetswilerstrasse 45, 8302 Kloten	1985	Brun Stefan , eidg. dipl. El.-Inst., Elektro Häuselmann AG, Kradolstrasse 70, 8583 Sulgen	1995
Bossy Jean-Claude , électricien, Rte de Bossonnens, 1607 Palézieux-Gare	1972	Bründler Markus , Winkelbühlrain 10, 6043 Adligenswil	1989
Bourqui Alain , Le Mont du Lac, 1342 Le Pont	1984	Brunett Reto , El.-Ing. HTL, Rissliweg 5, 6467 Schattdorf	1994
Boutellier Albert , Eidg. dipl. Elektroinstallateur, Laubbergstrasse 12, 5272 Gansingen	1999	Brunetti Giorgio , Directeur, Elettroprogetti SA, La Monda 1, 6528 Camorino	2000
Bouvard Jules , El.-Ing. HTL, Rainstrasse 25, 5415 Nussbaumen b. Baden	1980	Brüniger Arthur , dipl. El.-Ing. ETH, Kasernenstrasse 95, 7007 Chur	1981
Bovay Jacques , ing.-électr. dipl. EPFL, chemin des Mémises 34, 1008 Jouxens-Mézery	1986	Brüniger Heinrich , El.-Ing. HTL, Transestrasse, 7417 Paspels	1963
Bovigny Nicolas , Ing. ETS, Chemin des Fauvettes, 1580 Avenches	1998	Brüniger Roland , dipl. El.-Ing. ETH/BWI, R. Brüniger AG, Zwillingkerstrasse 8, 8913 Ottenbach	1989
Bowes Dennis , El.-Ing., Sonnrain 7, 6340 Baar	1993	Brunner Alfred , dipl. El.-Ing. ETH, Sennhofweg 23, 8125 Zollikerberg	1945
Boymond Philippe , ing.-électr. ETS, Rte de Foliac 3, 1257 La Croix-de-Rozon	1980	Brunner Christian , dipl. El.-Ing. ETH, rue Rainer Maria Rilke 3, 3960 Sierre	1997
Bracher Peter , Ingénieur ETS, chemin sur le Blétru, 1132 Lully VD	1986	Brunner Ernst , ingénieur ETS, 7, chemin du Couchant, 1110 Morges	1988
Brachs Reinhard , Maschinenzeichner, Eggäcker 7, 8965 Berikon	1972	Brunner Hans , El.-Ing. HTL, Bleichweg 7c, 9053 Teufen AR	1970
Bräm Hans , dipl. Chemiker, Postfach, 6038 Gisikon	1990	Brunner Marcel , Dipl. El.-Ing. HTL, Erachfeldstrasse 39, 8180 Bülach	1998
Brand Klaus-Peter , Dr. rer. nat., ABB Network Partner AG, Haselstrasse 16/122, 5401 Baden	1996	Brunner Martin , Geschäftsführer, Brunner Informatik AG, Altikofenstrasse 153, 3048 Worblaufen	1996
Brand Peter H. , dipl. Ing. ETH, Schartenrainstrasse 26, 5400 Baden	1984	Brunner Peter , Dipl. El.-Ing. ETH, Mattenweg 31, 4600 Olten	1991
Brandenberger Heinz , Elektromonteur, Wallisellenstrasse 379, 8050 Zürich	1993	Brunner Robert , Dr. sc. techn., Austrasse 21, 5430 Wettingen	1986
Brandenberger Walter , dipl. El.-Ing. ETH, Dammstrasse 3, 8156 Oberhasli	1945	Brunner Rolf , Ing. HTL, Werkstrasse, 3700 Spiez	1975
Brändle Heinrich , dipl. Ing., Lindenhof 7, 5430 Wettingen	1962	Brunner Stefan , dipl. El.-Ing. ETH, Sydach, 3812 Wilderswil	1984
Brändle Jürgen , dipl. Ing. ETH, Flühstrasse 19, 5415 Nussbaumen b. Baden	1970	Brunner Thomas , Farnsbürgerstrasse, 4466 Ormalingen	1993
Brändli Paul , Fermmeldeing. HTL, Im Ebnet 5, 8800 Thalwil	1967	Brunner Toni , Amselstrasse 14, 9230 Flawil	1997
Brandt Armand , dipl. El.-Ing. ETH, Hochbühlstrasse 18, 6003 Luzern	1948	Brunner Walter , Elektroplaner, Postfach 5, 8608 Bubikon	1990
Brauchli Hans-Peter , Husackerstrasse 5, 8505 Pfyn	1997	Bruno Giuseppe , El.-Techniker, Montanstahl AG, Via Gerette 4, 6855 Stabio	2001
Braun Dieter , dipl. El.-Ing. ETH, Postfach 23, 8824 Schönenberg ZH	1975	Brunold Bernardo , dipl. El.-Ing. HTL/STV, Technisches Büro, Bachstrasse 13a, 9532 Rickenbach b. Wil	1962
Braun Patrick , Ingenieur, Chrottegässli 4, 3065 Bolligen	1971	Brunschwiler Michael , El.-Konstrukteur, Narzissenweg 12, 9200 Gossau SG	1997
Braun Samuel , Ingenieur, Martinsbergstrasse 11A, 5400 Baden	1944	Brusa Paolo , Eidg. dipl. El.-Ing. ETH, Via Vallemaggia 21, 6600 Locarno	1999
Braun Walter R. , Dr., Dipl. El.-Ing. ETH, Ascom Management AG, Belpstrasse 37, 3000 Bern	1999	Brusa Vanja , La Campana, 6565 S. Bernardino	1992
Bräunlich Reinhold H. , Dr.sc.techn., dipl. El.-Ing. ETH, Bründlerstrasse 14, 8330 Pfäffikon ZH	1977	Bryner Hans-Ulrich , Elektromonteur, Schauenbergstrasse 48, 8542 Wiesendangen	1995
Brechna Habibo , Dr. sc. techn., dipl. El.-Ing. ETH, Schwylerstrasse 14, 8712 Stäfa	1954	Bryner Peter , Inspektor, Othmarsingerstrasse 30, 5103 Möriken AG	1988
Bregenzer Beat , dipl. El.-Ing. ETH, Eggstrasse 42, 8907 Wettswil	1985	Bstieler Walter , Eidg. dipl. El.-Installateur, Im Glockenacker 15, 8053 Zürich	1991
Breitenstein Peter , Wartenbergstrasse 18, 4133 Pratteln	1999	Bucca Giuseppe , Monteur-électricien, Avenue du Mont-Blanc 11, 1196 Gland	2000
Breitschmid Martin , Ing. SIA, Am Oeschbrigg 35, 8053 Zürich	1947	Büchel Urban , El.-Ing. HTL, Rosenweg 2, 8280 Kreuzlingen	1970
Breitschmid Toni , dipl. El.-Ing. ETH, Weissensteinstrasse 77, Postfach 29, 4515 Oberdorf SO	1982	Bücheler Christoph , Maschinen-Ing. HTL, Klosterstrasse 23, 6003 Luzern	1999
Brem Ernst , dipl. El.-Ing. ETH, Vorderbergstrasse 27, 6318 Walchwil	1961	Buchenel Bernard , dipl. Math., Oelackerstrasse 12, 5210 Windisch	1995
Brentano Dominik , El.-Ing. HTL, Nägeliweg 20, 5430 Wettingen	1945	Bucher Beat , El.-Kontrollleur, Jupiterstrasse 5/2186, 3015 Bern	1990
Bretscher Emil , El.-Ing. HTL, Mühlehofstrasse 35, 6030 Ebikon	1956	Bucher Daniel , eidg. dipl. El.-Inst., Im Niederholzboden 13, 4125 Riehen	1994
Brettschneider Josef , dipl. El.-Ing., Gen.-Werdmüllerstrasse 43, 8804 Au ZH	1972	Bucher Erich , El.-Ing. HTL, Grossholzweg 12c, 3073 Gümligen	1946
Breu Peter , Ing. HTL, Reherstrasse 8, 9016 St. Gallen	1966	Bucher Jean , ingénieur ETS, chemin de Pressoir 2, 1306 Dail lens	1990
Briefer Robert , El.-Ing. HTL, Morgenweg 8, 8404 Winterthur	1985	Bucher Jörg , Dr. jur., Zinggendorstrasse 1, 6006 Luzern	1986
Briggeler Richard , Monteur, Gässli 9a, 3711 Mülenen	1997	Bucher Martin , Dipl. El.-Ing. HTL, Vogelsang, 6030 Ebikon	1998
Brigger Remo , El.-Ing. HTL, Zur Tanne, 3933 Staldenried	1994	Büchi Felix , El.-Ing. HTL, Postfach 646, 9006 St. Gallen	1981
Briod Philippe , Le Clos de Sarzens, 1526 Forel-sur-Lucens	1960	Büchi Hans , eidg. dipl. El.-Inst., Breitackerstrasse 34, 8542 Wiesendangen	1983
Broccard Jean-Jacques , dipl. El.-Ing. ETH, 211, route de Lausanne, 1096 Cully	1950	Buchmann Ernst , El.-Ing. HTL, Stadlerstrasse 21, 8472 Seuzach	1985
Brodbeck Hansueli , El.-Ing. HTL, Heidenlochstrasse 19D, 4410 Liestal	1951	Buchmann Eugen , dipl. El.-Ing. ETH, Bächenmoosstrasse 11, 8816 Hirzel	1986
Brodbeck Heinz , Ing. HTL, Ascom Systec AG, Gewerbepark, 5506 Mägenwil	1985	Buchmann Hanspeter , Ing. HTL, Unterdorfstrasse 19, 8114 Dänikon ZH	1975
Brönnimann Bernhard , Dipl. Elektroinstallateur, Garmiswil 5, 3186 Düringen	1993	Buchmann Heinrich , El.-Ing. HTL, Stampfenbrunnenstrasse 21, 8048 Zürich	1947
Brotens-Dias Jean-Pierre , directeur, chemin de Planta 79, 1223 Cologny	1979	Buchmann Walter , dipl. El.-Inst., 8867 Niederurnen	1943

Membres individuels de l'ASE

Büchner Gerhard , Dr.-Ing., Lettenrain 22, 6045 Meggen	1959	Busenhard Christoph , Dipl. El.-Ing. HTL, General-Wille-Strasse 327, 8706 Meilen	1999
Buchs Gérald , El.-Ing. HTL, Grubacherstrasse 1B, 8157 Dielsdorf	1980	Buser Ernst , El.-Inst., Schlossgasse 22, 8003 Zürich	1958
Buchwalder Max , Elektromonteur, Klusstrasse 8, 4147 Aesch BL	1988	Buser Jacques , El.-Ing. HTL, Hubelweg 11, 2562 Port	1950
Buck Peter , Studenackerweg 7, 4710 Balsthal	1994	Buser Roman , Dipl. Elektroinstallateur, Johann-Martinstrasse 19, 4133 Pratteln	1982
Büecheler Werner , Konstrukteur, Grottenweg 835, 5316 Leuggern	1990	Buser Urs , dipl. Physiker ETH, Arisdörferstrasse 8, 4410 Liestal	1986
Buff Erwin , El.-Ing. HTL, Schulstrasse 1, 8597 Landschlacht	1950	Bütikofer Fritz , dipl. El.-Ing. ETH, Zuzwilstrasse 41, 3303 Jegenstorf	1982
Buff Heinz , El.-Ing. HTL, Vogelsangstrasse 27, 8618 Oetwil am See	1987	Bütikofer Jakob , Inspektor, Grabenweg 13, 3423 Ersigen	1988
Bugmann Werner , dipl. El.-Ing. ETH, Freudenbergstrasse 10, Postfach 20, 6312 Steinhausen	1946	Bütler Hermann , eidg. dipl. El.-Inst., Dorfstrasse, 5637 Beinwil (Freiamt)	1981
Bugnard Vincent , directeur, Bugnard SA, Chemin de Rennie 52, 1009 Pully	1991	Bütler Peter , eidg. dipl. El.-Inst., Inwilriedstrasse 15, 6340 Baar	1980
Bühler Andreas , eidg. dipl. El.-Inst., Insta-Haus, Industriestrasse 37, 8625 Gossau ZH	1995	Büttiker Hans , Dr., dipl. El.-Ing. ETH, Schulgartenweg 12, 4143 Dornach	1978
Bühler Ernst , Direktor, Industrielle Betriebe, der Stadt Brugg, Postfach, 5200 Brugg AG	1999	Büttikofer Urs Viktor , dipl. El.-Ing. ETH, Frölicherweg 8, 4500 Solothurn	1940
Bühler Hansruedi , Professor, Ingenieur, 6914 Carona	1951	Buttschardt Walter , techn. Geschäftsführer, Muesgasse 10, 4314 Zeiningen	1970
Bühler Reto , Eidg. Dipl. El.-Installateur, VBLEI Verband Basellandsch., Elektro-Installations-Firmen, Hertnerstrasse 11, 4133 Pratteln	2000	Bützberger Bertrand , ing.-électr. dipl. EPFL, Route Vissigen 24, 1950 Sion	1993
Bühler Rudolf , El.-Ing. HTL, Buchen 2, 8762 Schwanden GL	1949	Cadotsch Claude , El.-Ing. HTL, Kirchbühlstrasse 42, 5630 Muri AG	1994
Bühlmann Alfred , El.-Ing. HTL, Hübelweg 7, 3074 Muri b. Bern	1971	Cafisch Christian , dipl. Physiker ETH, Haldenstrasse 52, 8105 Watt	1948
Bühlmann Antonio , El.-Ing. HTL/STV, Alpenstrasse 9, 6004 Luzern	1992	Caillet Erwin , dipl. El.-Ing. FH, Pizolstrasse 15, 7310 Bad Ragaz	1976
Bühlmann Martin , eidg. dipl. El.-Inst., Gysulastrasse 60, 5022 Rombach	1986	Cajos Jon , El.-Kontrollleur, CCC - OEE, Via Ospidal 290, 7550 Scuol	1989
Bühlmann René , dipl. El.-Ing. ETH, Weinbergstrasse 25, 8703 Erlenbach ZH	1991	Calamia Bruno , eidg. dipl. El.-Inst., Sonnalde 5, 8421 Dättlikon	1986
Bührer Richard , Prof. Dr., Dipl. El.-Ing. ETH, Hüttenacherweg 11, 5314 Kleindöttingen	1995	Camanini Sergio , inst.-électr. dipl., 6674 Riveo	1988
Bührer Urs , El.-Ing. HTL, Egelseestrasse 30, 8570 Weinfelden	1989	Camenisch Rätö , dipl. El.-Inst., Chalchera Sura, 7505 Celerina	1977
Bulaty Pavel , dipl. El.-Ing. ETH, Tägerhardstrasse 9, 5430 Wettingen	1992	Camenzind Reto , Betriebselektriker, Kantonbank Schwyz, Bahnhofstrasse 3, 6430 Schwyz	2000
Bumann Stefan , dipl. El.-Ing. ETH, La Muraz, 1950 Sion	1986	Camenzind Theodor , Fidmenstrasse 11, 6442 Gersau	1987
Bumberger Helmuth , Geschäftsführer, GEC Alstom AG, Franckstrasse 51, A-4020 Linz	1989	Camponovo Ervino , dipl. El.-Ing. ETH, Winkelriedstrasse 10, 5430 Wettingen	1960
Bünger Franz Rudolf , Dr.-Ing., Bünger Consulting, Molerweg 54, 2540 Grenchen	1987	Camponovo Flavio , dipl. El.-Ing. ETH, Via Scalascia 16, 6503 Bellinzona	1975
Bunzl Helmut , dipl. Ing. ETH, Via Pedotti 5, 6500 Bellinzona	1953	Candolfi Charles , ing.-électr. ETS, 24, chemin de la Naz, 1233 Bernex	1967
Burckhardt Leonhard A. , dipl. El.-Ing. ETH, Ehrengerstrasse 56, 5408 Ennetbaden	1935	Candrian Stephan , c/o M. Waibel, Plonserfeldstrasse, 8889 Plons	1995
Burgener Bernhard , dipl. El.-Ing. HTL, Lettenweg 165, 4325 Schupfart	1996	Capaul Rudolf , dipl. Starkstromkontrollleur, Amselweg 5, Postfach, 7000 Chur	1983
Burger Markus , dipl. El.-Ing. ETH, Reussblick 5, 5412 Gebenstorf	1991	Capoferri Fabio , Eletecno SA, Pasquerio, 6742 Pollegio	1999
Burger Peter , dipl. Ing. ETH, Dentenbergstrasse 6, 3084 Wabern	1980	Capol Bruno , dipl. El.-Ing. ETH, Im Moos 8, 5210 Windisch	1965
Burger Philippe , dipl. El.-Ing. EPFL, Weinreben 28, 6331 Hünenberg	1965	Capt Jean-Jacques , technicien, 7, chemin du Polny, case postale 72, 1066 Epalinges	1988
Burgherr Ruedi , Ingenieur, c/o BUL, Postfach 58, 5040 Schöftland	1982	Cardinaux René , Elektromonteur, Seilerweg 9, 2503 Biel/Bienne	1999
Bürgi Jean-Pierre , ing.-électr. dipl. EPF, 20, av. Jomini, 1004 Lausanne	1947	Carlen Martin W. , Dr., ABB Corporate Research Ltd., Im Segelhof, 5405 Baden	2000
Bürgi Oswald , El. Ing. HTL, Gotthardstrasse 6a, 6410 Goldau	1998	Carnero Benito , ing.-électr. EPFL, chemin des Ramiers 4, 1009 Pully	1988
Bürgi Peter , Betriebselektriker, Postfach 1, 3326 Krauchthal	2001	Carrer Paolo , Student, Nussbaumstrasse 9, 7205 Zizers	1999
Bürgi Rudolf , dipl. El.-Ing. ETH, Lärchenweg 2, 3315 Bätterkinden	1977	Casari Marco , Via S. Bernardino, 6988 Ponte Tresa	1989
Bürgi Walter , Betriebswirtschaftler, Tannhofstrasse 31, 2540 Grenchen	1988	Castaldi Conrad , monteur-électricien, chemin de la Croix-de-Pierre 14, 1470 Estavayer-le-Lac	1996
Bürgisser Fritz , Elektromonteur, Mühlerain 94, 5012 Wöschnau	1992	Castano José , monteur-contrôleur, Bachdörfli 20, 8752 Näfels	1998
Burgunder Peter , Inst.-Kontrollleur, Rain 29, 3373 Heimenhausen	1982	Castelli Giovanni , dipl. El.-Ing. ETH, Lindenbergrasse 13, 5610 Wohlen AG	1987
Bürgy Heinrich , Haula 445, 3212 Gurmels	1978	Cavelti Giuseppe , El.-Ing. HTL/STV, Unter-Geissenstein 8, 6005 Luzern	1999
Buri Fritz , eidg. dipl. El.-Inst., Kammenstrasse 8A, 3066 Stettlen	1985	Ceko Velimir , Product-Manager, Elma Electronic AG, Hofstrasse 93 / Postfach, 8620 Wetzikon ZH	2000
Buri Heinz , El.-Ing. HTL, Ringstrasse 45, 4900 Langenthal	1970	Celio Tino , Dr., Celio Engineering SA, Electronics and Electrooptics, 6775 Ambrì	1980
Burkard Heinz , Elektromonteur, Heumoesweg 1, 5622 Waltenschwil	1983	Centorbi Salvatore , Elektromonteur, Schlossmatte 2, 3110 Münsingen	1997
Burkard Heribert , dipl. Ing. FH, Haldenstrasse 28/1 Postfach 228, 5415 Nussbaumen b.Baden	1966	Cepi Leonardo , dipl. El.-Ing. ETH, 6874 Castel S. Pietro	1982
Burkard Robert , Wiesenstrasse 35, 8917 Oberlunkhofen	1998	Ceresa Adams , El.-Kontrollleur, 6718 Olivone	1995
Burkart Beat , El.-Planer, Kleinwangenstrasse 73, 6280 Hochdorf	1994	Cerf Pierre-Alain , Mécanicien-électricien, le Coinat 5, 2950 Courgenay	1997
Burkart Edgar , dipl. El.-Ing. HTL, Rigiweg 16b, 6415 Arth	1977	Cerny George , Ing. HTL, Lindenhof 13, 8604 Volketswil	1979
Burkhalter Peter , El.-Ing. HTL, Spitzackerweg 9, 3145 Niederscherli	1967	Cettou Raymond , ing.-électr. dipl. EPFL, chem. du Petit-Voiret 7, 1212 Grand-Lancy	1978
Burkhard Paul , El.-Ing., St.-Johannes-Strasse 10, 6300 Zug	1942	Chabal Jean-Renaud , Ing.-électr. ETS, rue des Bains 37, 1205 Genève	1996
Burkhard Robert , Ingenieur, Moosweg 13, 3324 Hindelbank	1959	Chabloz Roger , dipl. El.-Ing. ETH, 35, rue du Rocher, 2000 Neuchâtel	1964
Burkhardt Benedikt , dipl. Bau-Ing. ETH, Vizedirektor, Bifang 273, 5453 Remetschwil	1986	Chamorel Pierre-André , Dr., ingénieur EPFL/SIA, 14, chemin des Vignes, 1028 Préverenges	1974
Burkhardt Mario , El.-Ing. HTL, Ahornstrasse 5, 8600 Dübendorf	1964	Chappot Pierre-Alain , Banque Leu Genève SA, Case postale 3, 1200 Genève 3	1994
Burki Konrad , El.-Ing. HTL, Ascom Business Systems AG, Ziegelmatlstrasse, 4503 Solothurn	1993	Chappuis Jean , ing. dipl. EPFZ, 2803 Bourignon	1988
Bürki Heinz , Spitzensteinstrasse 13, 5703 Seon	1993	Chardonens Bruno , ing.-électr. dipl. EPFL, Au Chemin Neuf, 1756 Onnens FR	1985
Bürkler Alfred , Swiss City Power AG, Limmatquai 2 / Postfach, 8024 Zürich	1992	Charmillot Noël , professeur E.S.T., ing.-électr. dipl. EPFL, chem. des Mollies 124, 1293 Bellevue	1962
Burri Andreas , dipl. El.-Inst., Hinwilerstrasse 44, 8626 Ottikon	1987	Charrier Erick , Ing.-Tech. ETS, rue de la Prulay 1, 1217 Meyrin	1997
Burri Christophe , 1587 Constantine	1996	Chassot Claude , Mettmennriedstrasse 17, 8606 Nänikon	1997
Burri Daniel , El.-Kontrollleur, Längenboden, 3154 Rüschegg Heubach	1996	Chatelain Jean-Daniel , ingénieur dipl. EPFL, Route du Rossi 25, 1741 Cottens FR	1990
Burri Paul , El.-Ing. HTL, Vrenikerstrasse 27, 8152 Glattbrugg	1961	Chatelain Michel , dipl. Ing. EPFL, Humrigenflurstrasse 46, 8704 Herrliberg	1981
Burri Peter , Hinterdorfstrasse 7, 4334 Sisseln AG	1975	Châtelain Charles , dipl. El.-Ing. ETH, Rebstrasse 14, 8156 Oberhasli	1950
Burri Peter , Dr. sc. techn., Bergackerstrasse 119, 3066 Stettlen	1993	Châtelain Jean , professeur, chemin de la Grosse-Pierre 7, 1110 Morges	1959
Burri Stefan , El.-Ing. HTL, Gfennstrasse 32, 8600 Dübendorf	1997	Chaubert André , ing.-électr. dipl. EPFL, Sous le Roc, 1805 Jongny	1948
Bürzle Elmar , eidg. dipl. El.-Inst., Heraweg 29, FL-9496 Balzers	1994	Cherkaoui Rachid , Dr.ès.sc.tech., EPFL, DE-LRE, 1015 Lausanne	1995
Busarello Luigi , Dr., El.-Ing. ETH, Busarello + Cott AG, Bahnhofstrasse 40, 8703 Erlenbach ZH	1989		
Buschor Hanspeter , dipl. El.-Ing. HTL, CCI AG, Postfach, 8404 Winterthur	1992		

Chervet Roland , ingénieur ETS, 10, route de Chailly, 1814 La Tour-de-Peilz	1988	Curchod Daniel , ingénieur ETS, Rue Sandoz6, 2105 Travers	1967
Chételat Gérard , Contrôleur, Condemenne 81, 2832 Rebeuvelier	2000	D'Aiuto Michele , Fahrzeugelektrik, Kirchbergstrasse 101, 3401 Burgdorf	1996
Chevallaz Yves , électricien, 46, rue des Alpes, 1814 La Tour-de-Peilz	1985	Dahinden Kurt , dipl. El.-Ing. ETH, Stoffelmatte 15, 6460 Altdorf UR	1958
Chiacchiari Gaetano , Techniker, Route du Bout-du-Monde 18, 1206 Genève	1998	Dahinden Vinzens , dipl. Chemiker, Schönhaldestrasse 69, 8708 Männedorf	1987
Chopard Georges , ingénieur, c/o D. Schweizer, Seeberstrasse 20, 4132 MuttENZ	1939	Dähler Roland , Geschäftsführer, Optimatik AG, GZS Strahlholz, 9056 Gais	1996
Christ Sébastien , ing.-électr. ETS, rue du 23-Juin, 2724 Les Breuleux	1980	Dallenbach Raynald , Dr. ing. chim., Ralston Energy Systems SA, Impasse Colombelle 8, case postale 230, 1218 Le Grand-Saconnex	1984
Christen Alfred , dipl. El.-Ing. ETH, Zollikerstrasse 238, 8008 Zürich	1962	Dallèves Pierre , ingénieur dipl. EPFL, Chemin du Levant 7, 1005 Lausanne	1988
Christen Andreas Beat , El.-Ing. HTL, Gehrengasse 23, 4704 Niederbipp	1979	Dalmaso Roger , Energietechniker TS, Schorenpark 2, 5734 Reinach AG	1999
Christen Hugo , Ing. HTL, Tellenmattstrasse 20, 6312 Steinhausen	1977	Dangel Jürg , dipl. Ing. ETH, Weinbergstrasse 23, 8700 Küsnacht ZH	1987
Christen Kurt , Mécanicien-Electricien, Village 18, 2830 Vellerat	1999	Dangl Erwin , Postfach 43, 7562 Samnaun-Compatsch	1999
Christen Peter , El.-Ing. HTL, Bachtelweg 28, 3303 Jegenstorf	1990	Dänzer Pierre , ing.-électr. EPFL, Saars 21, 2000 Neuchâtel	1955
Christen Peter , Dr. sc. nat., im Wiesel 8, 8708 Männedorf	1985	Dardel Heinrich , El.-Ing. ETH, alte Landstrasse 123, 8802 Kilchberg ZH	1988
Christen Sascha , Student, Schnabelweg 33, 8832 Wilen b. Wollerau	2000	Dardtwyler Rudolf , El.-Ing. HTL, Bodenhofterrasse 57, 6005 Luzern	1959
Christen Urs , El.-Ing. HTL/STV, Rebenweg 22c, 2542 Pieterlen	1984	Dauwalder Rudolf , Direktor, Alter Aargauerstalden 32, 3006 Bern	1976
Christener Hans Peter , dipl. El.-Ing. ETH, Bühlstrasse 26, 8165 Schöfflisdorf	1957	Daverio Alfons , dipl. El.-Ing. ETH, 201 E. Round Grove Road, 1128, USA-Lewisville TX 75067	1950
Christoffel Bruno , El.-Ing. HTL, Coral, 7411 Sils im Domleschg	1991	de Blaauw Andries , auteur, Fuutlaan 8, NL-8601 XA Sneek	1995
Christoffel Martin , Dr. sc. techn., Vizedirektor, Ahornweg 21, 5022 Rombach	1951	de Boni Rico , Instruktor, Lägerstrasse 13, 8303 Bassersdorf	1987
Cichocki Charles-André , ing.-électr. EPFL, 33, route de Bardonnex, 1228 Plan-les-Ouates	1956	de Boor Max , Ingenieur, Residenza Al Lido, Via della Posta 44, 6600 Locarno	1935
Cigrang Charles , ing.-électr. dipl. EPF, 23, rue du 10 Septembre, L- Esch s. Alzette (Luxembourg)	1945	De Kalbermatten Matthieu , El. Ing. ETH, Zwinglistrasse 3, 8004 Zürich	2000
Cimenti Peter , dipl. El.-Inst., Schwandenweg 2, 6047 Kastanienbaum	1993	de La Fuente Rafael , inst.-électr., case postale 1048, 1211 Genève	1983
Claessen Ulrich , Dr.rer.nat., Schwamendingenstrasse 86, 8050 Zürich	1996	de Lorenzi Gabriele , directeur, casella postale 1412, 6600 Locarno	1987
Claude Rolf , Ing. HTL, Kolumbanstrasse 78, 9008 St. Gallen	1999	de LosRios José , technicien, rue de Lyon 47, 1203 Genève	1991
Clauss Arthur , directeur, ALSTOM AG, Carl-Sprecher-Strasse 1a, 5036 Oberentfelden	1995	de Montmollin Gérard , physicien dipl.EPF, La Bâla 28, 2012 Auvornier	1958
Clauss Daniel , dipl. El.-Ing. HTL, Rosentalstrasse 26, 8400 Winterthur	1997	de Rooij Nicolaas , Prof., Dr. sc. techn., rue des Croix 15, 2014 Bôle	1990
Clavadetscher Markus , Dipl. El. Ing. HTL, Curscheglias 77C, 7415 Rodels	1999	de Senarclens Marina , Senarclens + Partner AG, Corporate Comm. + Public Affairs, Freigutstrasse 24, 8027 Zürich	1989
Clavien Gilles , Contrôleur électricien, Route de la Gare 55, 1242 Satigny	1997	De Steffani Gilbert , El.-Ing. HTL, Chrüzacherweg 22, 8906 Bonstetten	1974
Clement Francis , ingénieur ETS, 16, route de l'Etang, 1753 Matran	1987	de Tomy Roberto , El.-Inst., Ferchacherstrasse 19, 8636 Wald ZH	1991
Clerici Andreas , Fildistrasse 3, 5605 Dottikon	1995	Deb Nirmal , El.-Ing., Schuleweg 9, 5036 Oberentfelden	1992
CligneZ Jean-Louis , A.R.L. SA, En Vallaire Ouest C, 1024 Ecublens VD	1997	Declercq Michel , Dr ès sc. techn., Professeur, EPFL-LEG, EL-Ecublens, 1015 Lausanne	1987
Closs Felix , Dr.-Ing., Birkenstrasse 25, 8134 Adliswil	1994	Décosterd Claude , ingénieur ETS, La Renaude, 1406 Cronay	1986
Clottu Michel , ingénieur ETS, Croix de Rive 22, 1028 Préverenges	1988	Décosterd Jacques , ing.-électr., chemin des Sorbiers 4, 2400 Le Locle	1959
Cobucci Joseph , Fernmeldeing. HTL, Waldstrasse 38, 6015 Reussbühl	1975	Deùè Fulvio , inst.-électr., Via San Gottardo 120, 6900 Massagno	1995
Cochand Pierre-Alain , chemin du Calamottet 8, 1302 Vufflens-la-Ville	1996	Degen Kurt , eidg. dipl. El.-Inst., Tittertenstrasse 2, 4418 Reigoldswil	1978
Codoni Johnny , Via Ciseri 5, 6500 Bellinzona	1983	Del Mestre Flavio , dipl. El.-Ing. ETH, Rietmattstrasse 2, 8200 Schaffhausen	1984
Codoni Maurizio , dipl. Inf.-Ing. ETH, Via Arco 4, 6834 Morbio Inferiore	1991	Del-Fabro Enrico O. , Diplom - Handelsreisender, Grubenstrasse 30, 9500 Wil SG	1998
Cogliatti Viktor , dipl. El.-Ing. ETH, Heusser-Staub-Strasse 22, 8610 Uster	1980	Della Martina Paolo , ingénieur ETS, chemin A. Vibert 66, 1218 Le Grand-Saconnex	1992
Collin Heinz , eidg. dipl. El.-Inst., Feldschlösschen Produktion AG, Theophil-Ronigerstrasse 8, 4310 Rheinfelden	1988	Dellitsch Peter , dipl. Ing., Kanalstrasse 5 / Postfach 547, 6362 Stansstad	1970
Collin Jean-Yves , Elektromechniker, Avia AG, Tankanlagen, Auhafen / Postfach, 4127 Birsfelden	1999	Demmelair Klaus , dipl. Ing., Röhlerholzstr. 4, 5406 Rütihof	1981
Colomb Alain , physicien dipl. EPFZ, 1, rue Jean Binet, 1270 Trélex	1982	Demmierre André , monteur-électricien, route d'Humilimont, 1633 Marsens	1988
Colomb Henri , ingénieur ETS, EPFL, Service d'Exploitation, BS-Ecublens, 1015 Lausanne	1981	Demostene Renato , Ing. HTL, Lingwurmstrasse 35, 3900 Brig	1972
Colombo Benno , El.-Ing. HTL, Maienholz 2, 5018 Erlinsbach	1969	Denzler Peter , dipl. Hausinstall.-Kontrollleur, Wartstrasse 256, 8408 Winterthur	1975
Compagnoni Kurt , El.-Ing. HTL, Elektro Compagnoni AG, Elektrotechn. Anlagen, Postfach 226, 8052 Zürich	1976	Deriaz Heinz , dipl. El.-Inst., Bantigerweg 16, 3303 Jegenstorf	1988
Comtat René , ing.-électr., Sur Châtel, 1272 Genolier	1954	Deriaz Jean , Deriaz Electricité SA, Rue de l'Aiguillon 2, 1450 Ste-Croix	1983
Comte Bernard , ingénieur ETS, rue du Moléson 8, 1636 Broc	1978	Deringer Hugo , El.-Ing. HTL, Hofackerstrasse 12, 8304 Wallisellen	1966
Conrad Herno , El.-Ing. HTL, Casaccias, 7411 Sils im Domleschg	1944	Dérobot Eric , World Business Council for, Sustainable Development WBCSD, Route de Florissant 160, 1231 Conches	1994
Constantin Gérard , inst.-électr. dipl., case postale 38, 1966 Ayent	1987	Derrer Ernst , El.-Ing. HTL, Hofmatt 20, 6332 Hagendorn	1988
Corbaz Guy , ing.-électr. dipl. EPFL, Les Planches, 1122 Romanel-sur-Morges	1987	Derron Denis , Dr ing., Chemin des Platîères 14, 1219 Aire	1970
Corbella Carlo , dipl. El.-Ing. ETH, Meienbergstrasse 33, 8645 Jona	1986	Déruaz Pierre , ingénieur EPFL, Hubelgut, 3065 Bolligen	1971
Corpus Peter , El.-Inst., Tannenstrasse 38, D-79761 Waldshut-Tiengen	1993	Desarzens Pierre , ingénieur EPFL, 52, chemin des Landes, 2500 Biel/Bienne	1987
Coscia Ettore , El.-Ing. TS, Unterwiesenstrasse 16, 8355 Aadorf	1991	Deschenaux Maurice , inst.-électr., Champ de la Grange, 1674 Vuarmarens	1994
Costa Giuseppe , Grossmannstrasse 43, 8049 Zürich	1994	Descloux Bruno , Ingénieur ETS, 1727 Magdendens	1994
Costa Mario , Ing. HTL, S. Sisto 1051, 7742 Poschiavo	1970	Descombes Arthur J. , Dr. sc. techn., dipl. El.-Ing. ETH, Mühlerain, 3210 Kerzers	1975
Cott Giatgen , dipl. El.-Ing. ETH, Freiestrasse 108, 8032 Zürich	1987	Desmeules Jacques , ingénieur dipl. EPFL, Avenue Eugène Rambert 24, 1005 Lausanne	1961
Cottier Jean-Marc , Bourg de Four 19, 1204 Genève	1992	Desponds Pierre , ing.-électr. dipl. EPFL, 10, Hameau de la Fontaine, 1040 Echallens	1971
Cousin Louis W. , ingénieur, chemin du Russel 15, 1025 St-Sulpice VD	1941	Desponds Robert , ingénieur ETS, 14, avenue E.-Rambert, 1815 Clarens	1985
Coutau André , ing. dipl. EPF, case postale 6208, 1211 Genève 6	1946	Di Marco Marco , Elektromonteur, Pfadacker 4, 5016 Obererlinsbach	1993
Cramereri Dario A. , El.-Ing. HTL, Hophanstrasse 10, 5085 Sulz AG	1992	Dick Max , Dr.sc.techn., Mühleweg 2, 5415 Nussbaumen b.Baden	1931
Cramereri Orlando , Rüttenenstrasse 34, 8956 Killwangen	1992	Diem Hans , eidg. dipl. El.-Inst., Distelweg 29, 8048 Zürich	1971
Craстин Valentin , Prof. Dr., Chemin des Blanchards 18, 2533 Evilard	1961	Diem Martin , Techniker, bei der Schöneegg, 3805 Goldswil	1999
Crausaz Meinrad , ingénieur ETS, 1728 Rossens FR	1971	Dieterle Walter , Dr. sc. techn., dipl. El.-Ing. ETH, Flurweg 6, 4103 Bottingen	1945
Crausaz Patrick , El.-Ing. HTL, Ammann & Crausaz Elektroing. AG, Industriestrasse 25, 3076 Worb	1999	Diethelm Carl W. , Dr. sc. techn., dipl. El.-Ing. ETH, Lavaterstrasse 51, 8002 Zürich	1947
Crestas Hannes , Ing. HTL, Wiesliacher 87, 8053 Zürich	1973	Diethelm Karl , dipl. El.-Ing. ETH, im Zünli, 8773 Haslen GL	1990
Croci Bernhard , dipl. El.-Ing. HTL, CrC Croci Consulting, Riedmattenstrasse 10, 5452 Oberrohrdorf	1990	Diethelm Peter , El.-Ing. HTL, Lilienstrasse 1, 9533 Kirchberg SG	1975
Croset Bernard , Electricien, Sogep, Route de Vernier 132, 1214 Vernier	1999	Dietiker Roland , Pflanzerbachstrasse 7, 8967 Widen	1989
Crottet Joseph , Elektr. Anlagen, Chasseraistrasse 7, 3186 Düdingen	1956	Dietrich Heinz , El.-Ing. HTL, Lättenstrasse 52, 5436 Würenlos	1984
Cuony Marc , Elektromonteur, Vorderbergstrasse 31, 6318 Walchwil	1988		
Cuorad Reto , El.-Ing. HTL, Birkenstrasse 22, 8107 Buchs ZH	1989		

Membres individuels de l'ASE

Dietrich Ralph , El.-Ing. HTL, Schönenbühlstrasse 3, 6314 Unterägeri	1994	Dusseiller Pascal , dipl. Ing. ETH, Im Widhag 33, 4303 Kaiseraugst	1974
Dietschi Jürg , Dipl. El.-Ingenieur, Zehntenweg 295, 4625 Oberbuchsitzen	1998	Dutoit André , prof., ing.-électr. dipl. EPFL, Mittelstrasse 22, 8008 Zürich	1941
Dietsch Claudius , Dr.sc.techn., Wolfgrabenstrasse 27, 8135 Langnau am Albis	1997	Eberle Peter , El.-Ing., Obere Seestrasse 38, 8272 Ermatingen	1991
Diggelmann Ernst , dipl. El.-Ing. ETH, Egghölzlistrasse 70, 3006 Bern	1989	Eberli Hans , Elektromonteur, Maurenstrasse 25, 8575 Bürglen TG	1993
Diggelmann Hans , Dr. h. c., dipl. El.-Ing. ETH, Direktor, Tulpenweg 2, 3176 Neueneegg	1989	Eberli Hans , techn. Angestellter, Starenweg 48, 8405 Winterthur	1990
Dijamatovic Yves , ing.-électr. EPFL, chemin des Charmilles 26, 1025 St-Sulpice VD	1969	Ebert Hanspeter , El.-Ing. HTL, Schärenfeld 16, 8052 Zürich	1963
Dill Andreas , dipl. El.-Ing. ETH, Torstrasse 11, 9470 Buchs SG	1988	Ebert Klaus H. , Dr. sc. techn., dipl. El.-Ing. ETH, Wildenrainweg 6b, 5200 Brugg AG	1974
Ding Jean-Marc , inst.-électr. dipl., Champ Devant 107, 1747 Corserey	1990	Ebneter Josef , dipl. El.-Ing. ETH, Neue Aaraustrasse 91d, 5034 Suhr	1992
Dinkel Ivo , Fernmeldeing. HTL, Lehmäckerstrasse 2, 5422 Oberehrendingen	1996	Ebnöther Alfons , El.-Ing. HTL, In der Au 34, 8637 Laupen ZH	1998
Diriwächter Hansueli , eidg. dipl. El.-Inst., ATEL Elektroanlagen AG, Aarburgerstrasse 39, 4601 Olten	1965	Ecabert Marcel , Dr ès. sc., physicien dipl., directeur, FSRM, Route de Sumont 5, 1030 Bussigny-Lausanne	1988
Dobler Armin , Ing. HTL, Vorburg C2, 9473 Gams	1997	Echeverry Ruben , ing.-électr. dipl. EPFL, c/o Brown Boveri Venezuela S.A., Apartado 6649, YV- Caracas (Venezuela)	1958
Doessegger Hugo , dipl. El.-Ing. ETH, Forellenweg 4, 5612 Villmergen	1984	Eckert Urs , dipl. El.-Ing. ETH, Gotthardstrasse 75, 4054 Basel	1974
Doessegger Max , dipl. El.-Inst., Obere Weid 3, 8180 Bülach	1987	Edelmann Kurt , Elektro-Ingenieur-Büro, Bergstrasse 101, 8478 Thalheim	1977
Dolivo François , ing.-électr. EPFL, PhD, untere Weidstrasse 14, 8820 Wädenswil	1961	Edelmann Markus , Dr., Rechtsanwalt, zet. Wirtschaftsberatung, Vadianstrasse 40, 9000 St. Gallen	1984
Doll Andreas , dipl. El.-Ing. TH, Sonnefeld 15, 8197 Rafz	1974	Edye Thomas , Dipl. Ing. EPF, Rue des Prés 55a, 2017 Boudry	1999
Dolski Paul , Elektromonteur, Guggenbühlstrasse 141, 8404 Winterthur	1996	Eger Dieter , dipl. El.-Ing., Rebengässli 63, 5245 Habsburg	1986
Domaisen Heinz , Prof., dipl. Ing. ETH, Höhenbrunnweg 11, 9400 Rorschach	1989	Egercz Igor , Consult, Hüeblistrasse 72, 8165 Oberweningen	1999
Donati Franco , Dipl. Ing. ETH, 6652 Tegna	1985	Eggeler Patrick , El.-Kontrolleur, Industriestrasse 23, 8108 Dällikon	1994
Dondi Peter , Dr., Vizedirektor, ABB Power Automation AG, Abt. N-BU, Bahnhofstrasse 1, 5300 Turgi	1998	Eggenberger Albert , Ing. HTL, Laubacherstrasse 45, 6033 Buchrain	1982
Donner Max , El.-Ing. HTL, Chrummwisstrasse 52, 8700 Küsnacht ZH	1993	Eggenberger Hansuli , dipl. El.-Inst., Churerstrasse 17, 9471 Buchs SG 1	1986
Doorenbosch Frank , El.-Ing., Sunnewis 8, 8494 Bauma	1988	Egger Heini , Chef-Konstrukteur, Ramsauerweg 4, 8248 Uhwiesen	1969
Dörig Markus , Dipl. El.-Installateur, Oberggrundstrasse 94, 6005 Luzern	1992	Egger Urs , dipl. El.-Ing. ETH, In Bruggen 36, 8907 Wetzwil	1980
Dorn Hans Wolfgang , El.-Ing., Ausserdorfstrasse 138, 5505 Brunegg	1998	Eggimann Thomas , Elektromonteur, Solothurnstrasse 15, 3363 Oberönz	1995
Dornbierer Stefan , Dipl. El.-Ing. ETH, Höhenstrasse Ost 69, 4600 Olten	1967	Eggimann Viktor , El.-Techniker BVB, Reinacherstrasse 4, 4053 Basel	1975
Dorsaz François , Emeltec Sarl, case postale 336, 1920 Martigny 1	2000	Eggimann jun. Fritz , Dr. sc. techn., dipl. El.-Ing. ETH, Bachstrasse 36, 5417 Untersiggenthal	1971
Dotesio Livio , Eletttricista, Via Pastura, 6983 Magliaso	1971	Egli Alfred , eidg. dipl. El.-Inst., Grubstrasse, 9515 Hosenruck	1976
Dousse Michel , dipl. El.-Ing. EPFL, Bannstrasse 2, 6312 Steinhausen	1987	Egli Ernst , El.-Ing. HTL, Juraweg 4, 5722 Gränichen	1958
Doutaz Roger , El.-Ing. HTL/STV, Lindenweg 32, 5034 Suhr	1997	Egli Roland , dipl. El.-Ing. ETH, Alter Zeigerweg 8, 5702 Niederlenz	1982
Doutaz Simon , mécanicien-électricien, 1668 Neirivue	1989	Egli Ruppert , dipl. El.-Inst., Egli & Hug Elektro AG, Dorfstrasse 15, 9526 Zuckenriet	1966
Dozio Marco , ing.-électr. ETS, vice-directeur, Asea Brown Boveri SA, Via Boschina 5, 6963 Pregassona	1952	Egli Walter , El.-Ing. HTL, Med. Pflegeheim des Seebezirk, Spitalweg 38 / Postfach 144, 3280 Murten	1971
Dragosits Ernst , Direktor, Stadtwerke Innsbruck, Elektrizitätswerk, Salurner Strasse 11, A-6020 Innsbruck	1997	Egloff Adolf , El.-Ing. HTL, Hübeliweg 25, 3262 Suberg	1971
Drangeid K. , Haldenstrasse 30, 8908 Hedingen	1994	Egloff Paul , dipl. Ing., Rennweg 12, 8001 Zürich	1926
Dreyer Jean-Louis , ing.-électr. dipl. EPFL, Saars 27, 2000 Neuchâtel	1967	Ehrenberg Rudolf , El.-Ing. HTL, Geschäftsführer, Ehrenberg AG, Postfach 164, Maihofstrasse 62a, 6000 Luzern 9	1979
Dreyer Rolf , Apparatebau, Bernstrasse 15 / Postfach, 3605 Thun	1962	Ehrismann Walter , dipl. El.-Ing. ETH, Eggerstrasse 7, 5200 Brugg AG	1949
Droz Jean-René , ing.-électr. dipl. EPFL, Schwarzbachstrasse 7, 3113 Rubigen	1984	Eichenberger Albert , Elektromonteur, Quellenstrasse 5, 5242 Birr	1991
Droz Louis , ingénieur ETS, 18, avenue de l'Eglise-Anglaise, 1006 Lausanne	1958	Eichenberger Heinz , chemin de Champ-Pallet 5, 1801 Le Mont-Pèlerin	1983
Druey W. , Prof., Dr. sc. techn., Ingenieur, Büelweg 5, 8400 Winterthur	1948	Eichenberger Kurt , dipl. El.-Ing. HTL, Glasacker 21, 4657 Dulliken	1996
Dublanc Hanspeter , Ing. HTL, Weidobelhalde 4, 6045 Meggen	1935	Eichenberger Roland , El.-Ing. HTL, Höhenweg 29A, 5417 Untersiggenthal	1971
Dubois Raphaël , Etudiant, Tombet 20, 2034 Peseux	1981	Eigenmann Dario , El.-Ing. HTL, Chälenstrasse 16, 4654 Lostorf	1991
Dubuis Pierre-A. , inst.-électr. dipl., Ormène, 1965 Savièse	2000	Eigenmann Markus , Dipl. El.-Ing. ETH, Mattweg 97, 4144 Arlesheim	1998
Ducommun Jean-Maurice , inst.-électr. dipl., En Vuidegrange 5, 2072 St-Blaise	1984	Eijsink Alexander , dipl. Ing. HTS-E., Alte Landstrasse 30, 8802 Kilchberg ZH	1992
Ducommun Maurice , Ing. HTL, Winkelriedstrasse 34, 3014 Bern	1983	Eisenegger Markus , Betriebselektriker, Furnier- und Sägewerk Iseli AG, 8574 Lengwil-Oberhofen	2000
Dudler Adolf , dipl. El.-Ing. ETH, Stockackerstrasse 8b, 5415 Nussbaumen b. Baden	1977	Eisenring Walter , El.-Ing. HTL, Lettenmattstrasse 21, 8903 Birmensdorf ZH	1988
Dudli Riccardo , Dipl. Elektro-Installateur, Dudli + Dudli GmbH, Zürichbergstrasse 201, 8044 Zürich	1950	Eisenring Walter , El.-Ing. HTL, Mugerematt 27, 6330 Cham	1984
Dullnig Andreas , Eidg. Dipl. El.-Installateur, Die Mobiliar, Asset Management, Bundesgasse 35 / Postfach, 3001 Bern	1999	Eiwanger Klaus , El.-Ing. HTL, Ob. Herrenbergstrasse, 8559 Fruthwilen	1975
Dumont Roger , ing.-électr., Dumont-Schneider SA, chemin Grange-Collomb 34, 1212 Grand-Lancy	2000	Ekman Ivar , El.-Ing., Reiffergässli 4, 6300 Zug	1981
Dumusc Daniel , ing.-électr. dipl. EPFL, route de Duillier, 1270 Trélex	1995	El Hayek Joseph , ing.-électr. dipl. EPFL, Le Brand, 1724 Essert FR	1993
Dünnenberger Peter , El.-Ing. HTL, Saluferstrasse 28, 7000 Chur	1978	Elmiger Ernst , dipl. El.-Ing. ETH, Ehrendingerstrasse 72, 5408 Ennetbaden	1947
Dünner Ernst , dipl. El.-Ing. ETH, alt Direktor SEV, Guggerstrasse 8, 8702 Zollikon	1988	Elsig Yvan , ingénieur ETS, Chemin de la Damaz 8, 1162 St-Prex	1987
Dürig Walter , El.-Ing. HTL, Im Langwil 9, 8044 Gockhausen	1960	Emch Bruno , El.-Ing. HTL, Ertech Elektronik AG, Sägeweg 7, 2557 Stuten BE	1992
Düringer Christian , dipl. El.-Ing. ETH, Schwandenholzstrasse 222, 8046 Zürich	1949	Emch Gerhard , dipl. El.-Ing. ETH, Tobelweg 42, 8706 Feldmeilen	1986
Durot Richard , dipl. El.-Ing. ETH, Mittlerhusweg 18, 6010 Kriens	1989	Emch Jürg Walter , dipl. El.-Ing. ETH/SIA, Breitenrain 1, 3032 Hinterkappelen	1987
Dürr César , Betriebsleiter, Auf Mur, Höhenweg 5, 4226 Breitenbach	1985	Emma Alfredo , dipl. Ing. ETH, 6934 Bioggio	1961
Dürr Christian , Calunastrasse 2, 7000 Chur	1961	Emmenegger Roger , El.-Ing. HTL, Eggenbodenstrasse 34, 5024 Küttigen	1994
Dürr Josef , dipl. El.-Ing. ETH, Burimatte 2, 5453 Remetschwil	1981	Emmenegger Roland , Elektromonteur, Psychiatrische Universitätsklinik, Technik und Sicherheit, Wilhelm Kleinstrasse 27, 4025 Basel	1997
Dürr Walter , Via del Sole 47, 6600 Muralto	1973	Ender Bruno , dipl. El.-Ing. HTL, Obermühlestrasse 5, 9442 Berneck	1957
Durrer Bernhard , El.-Ing. HTL, Eulenbachstrasse 28, 8832 Wilen b. Wollerau	1958	Engler Fred , dipl. El.-Ing. ETH, Vorstadtstrasse 32, 8953 Dietikon	1995
Durrer Rudolf , El.-Ing. HTL, Sonnhalde 67, 6024 Hildisrieden	1993	Engmann Hartwig , El.-Ing. HTL, Steinenbergstrasse 4, 5726 Unterkulm	1997
Durschei Anton F. , dipl. El.-Ing. ETH, Talwiesenstrasse 47, 8404 Winterthur	1988	Enk André , Starkstromtechniker, Ribistrasse 37a, 8280 Kreuzlingen	1987
Dürsteler Andreas , dipl. El.-Ing. ETH, Am Stutz 268, 3078 Richigen	1985	Equey Oliver , Student, Wanderstrasse 139, 4054 Basel	2000
Dürsteler Kurt , eidg. dipl. El.-Inst., Kehlhofstrasse 16, 8542 Wiesendangen	1977	Erb Arthur , El.-Ing., Lächlerstrasse 65, 8634 Hombrechtikon	1962
Düss Anton , El.-Techniker, Hofurlistrasse 55, 6373 Ennetbürgen	1989	Erb Werner , Ing. HTL, Morgenacher 30, 5452 Oberrohrdorf	1974
	1979	Erdin Franz , Elektromonteur, Bären 25, 5272 Gansingen	1992
		Erdinger Kurt , Premesco AG, Highvoltage Technologies, Badenerstrasse 653A, 8048 Zürich	1998
		Erhart Leopold , Ingenieur, Landhausweg 55, 5000 Aarau	1952

Erne Heinz , El.-Ing., Ergo Elektro Engineering, Feldstrasse 5, 8625 Gossau ZH	1986	Fehlmann Heinrich , Eidg. dipl. El.-Installateur, Liesbergerstrasse 37, 4254 Liesberg Dorf	1999
Erni Jean-Marc , ing.-électr. dipl. EPFL, 27, avenue Riant-Parc, 1209 Genève	1961	Fehr Bruno , Elektromonteur, Weitenastrasse 21, 9215 Schönenberg TG	1987
Erni Otto , El.-Ing. HTL, Schwefelstrasse 25, 9490 Vaduz	1998	Fehr Hans , dipl. Ing. ETH, Neue Winterthurerstrasse 385, 8305 Dietlikon	1953
Erni Pascal , Gerbestrasse 2, 8353 Elgg	1995	Fehr Rainer , dipl. El.-Ing. ETH, Im Wygärtli 36, 4114 Hofstetten SO	1989
Erni Peter E. , Dr., Ingenieur ETH, Römerstrasse 34, 5400 Baden	1999	Felber Isidor , eidg. dipl. El.-Inst., Martinsstrasse 34, 4622 Egerkingen	1980
Erni Stefan , El. Ing. ETH, Fitech AG, Maschinen- und Anlagenbau, Buchenhölzlistrasse 3, 8587 Oberaach	2000	Felber Josef , Elektromonteur, Waldegg 11, 6210 Sursee	1990
Ernst René , Courberaye 32, 2012 Auvernier	1960	Felber Norbert , dipl. El.-Ing. ETH, Mätteliweg 24, 4632 Trimbach	1948
Estoppey René , Direktor, Estoppey-Reber AG, Schwadernastrasse 61, 2558 Aegerten	1991	Felder Klaus , dipl. El.-Ing. HTL, Unterrainstrasse 22, 7310 Bad Ragaz	1997
Etienne Pierre , Technicien E.T., Chemin Fontenay 17, 1400 Yverdon-les-Bains	1999	Feldner Hans , Baselweg, 4418 Reigoldswil	1965
Etter Bruno , eidg. dipl. El.-Inst., Arbonerstr. 46, 9315 Neukirch (Egnach)	1990	Feller Hans-Jörg , El.-Ing. HTL, Sur les Morels 27, 2515 Prêles	1975
Etter Hans , Vögtlin Instruments AG, Mess- und Regeltechnik, Langenhagstrasse 1, 4147 Aesch BL	1992	Feller Werner , Ing. HTL, Ballyweg 32, 6440 Brunnen	1968
Etter Paul , El.-Ing. HTL, Zugerstrasse, 6415 Arth	1986	Feller Willy , ingénieur ETS, Sonnmattstrasse 16, 5022 Rombach	1976
Etter Peter , El.-Ing. HTL, Lärchenstrasse 12, 5422 Oberehrendingen	1959	Fellmann Hans , El.-Ing. HTL, Vorstadtstrasse 48, 5722 Gränichen	1978
Etter Urs , Eidg. dipl. El.-Installateur, Ilgenstrasse 12, 9500 Wil SG	1999	Felser Max , dipl. El.-Ing. ETH, rue de l'Hôpital 27, 3280 Meyriez	1986
Ettlin Daniel , El.-Techniker TS, Schneggenghubel 2, 6064 Kerns	1998	Feltscher Christian , dipl. El.-Ing. HTL, Gässli 20, 7023 Haldenstein	1995
Eugster Christian , dipl. El.-Ing. ETH, Oelegasse 109, 3210 Kerzers	1987	Fenaroli Bruno , El. - Ing. HTL, Inspektor ESTI, 6854 S. Pietro	2000
Eugster Christian , dipl. El.-Ing. ETH, Silvretaweg 11, 8048 Zürich	1997	Fenner Hans , El.-Ing., Falkenstrasse 8, 8610 Uster	1934
Eugster Gregor , dipl. Ing. ETH/MBA, Rainstrasse 6, 8132 Egg b. Zürich	1995	Fenyves Franz , Dr. sc. techn., Ingenieur, Oberwilerstrasse 21, 4054 Basel	1942
Euringer Christian , Elektromonteur, Engelgässli 2, 5702 Niederlenz	1995	Ferrari Umberto , eidg. dipl. El.-Inst., c/o Kurt Ferrari AG, Bielstrasse 117, 4500 Solothurn	1981
Eurisch Anton , eidg. dipl. El.-Inst., Gallusstrasse 5, 9403 Goldach	1975	Feser Eduard , dipl. El.-Ing., Herdernerstrasse 36, D-79801 Hohentengen	1993
Fahrni Andreas , Ing.-Techn. VDE/STV, Chäppelismattstrasse 2, 4702 Oensingen	1988	Fessler André , 1, chemin St-Marc, 1700 Fribourg	1988
Fahrni Christian , Elektromonteur, Furnier- + Sägewerk Iseli AG, 8574 Lengwil-Oberhofen	1994	Fessler Peter , El.-Ing. HTL, Wohlenschwilerweg 19, 5507 Mellingen	1980
Fahrni Hugo , El.-Ing., Ahornweg 22, 5416 Kirchdorf AG	1957	Feurer Hansheirich , El.-Ing. HTL, Rickenstrasse 93, 8646 Wagen	1968
Fahrni Thomas , El.-Ing. HTL, Huttenpeterstrasse 10, 5452 Oberrohrdorf	1990	Feurer Willi , El.-Ing., Ringstrasse 18, 5432 Neuenhof	1967
Fahrni Werner , Betriebselektriker, Zürich-Versicherungen, Abt. FLR, Postfach, 8085 Zürich	1996	Feuz Bernhard , Elektroinstallationen, Unterbächen, 3766 Boltigen	1981
Fahy Conor , ing.-électr. ETS, Thermelec SA, case postale 235, rue de Genève 6, 1225 Chêne-Bourg	1987	Feuz Walter , Elektroinstallateur, Poststrasse 3 / Postfach 48, 8755 Ennenda	1999
Faisst Siegfried , Dr., Faisst Consulting AG, Winzerhalde 22, 8049 Zürich	1997	Fichtner Wolfgang , Professor ETH, Institut für integrierte Systeme, ETH-Zentrum, Gloriastrasse 35, 8092 Zürich	1986
Falconi Danilo , Eletttricista, Via dei Platani 2, 6900 Lugano	1991	Filipovic Zarko , Prof. Dr. sc. techn., dipl. El.-Ing., Alberich-Zwysygg-Strasse 22, 5430 Wettingen	1956
Fankhauser Adolf , El.-Ing. HTL, Waldhofstrasse 15, 8400 Winterthur	1965	Filli Edy , Betriebselektriker, Haldenstrasse 6, 8345 Adetswil	1988
Fankhauser Adrian , Betriebselektriker, Genzyme Pharmaceuticals, Eichenweg 1, 4410 Liestal	2000	Fink Hanspeter , El.-Ing. HTL, Sprenger AG, Industriestrasse, 9552 Bronschhofen	1991
Fankhauser Hans R. , PD Dr., dipl. Physiker ETH, Adtranz Sweden, Dep. DDA, S-72173 Västeras	1980	Fino Leonardo , El.-Ing., 6713 Malvaglia	1946
Färber Edgar , Elektromonteur, Kronbergstrasse 12, 9320 Arbon	1986	Finsterwald Urs , dipl. El.-Inst., Erbsletstrasse 9, 5234 Villigen	1981
Farkac Pavel , ICS, Identcode Systeme AG, Sophie-Guyerstrasse 9, 8330 Pfäffikon ZH	1997	Fischer Albert , Physiker ETH, Grossbuch 14, 8964 Rudolfstetten	1970
Farner Alfred , dipl. Physiker ETH, Hertenstein 56, 5415 Nussbaumen b.Baden	1954	Fischer Andreas , Elektromechaniker, Adolf Lüchingerstrasse 55, 8045 Zürich	1986
Farner Christian , ing.-électr. ETS, Valelectric Farner SA, 1956 St-Pierre-Clages	1986	Fischer Armin , El.-Ing. HTL, Bildfeldstrasse 42, 9552 Bronschhofen	1988
Fäs Hansrudolf , eidg. dipl. El.-Inst., Gislifluhweg 26, 5102 Ruppenswil	1962	Fischer Ernst , El.-Ing. HTL, Rosshäuserstrasse 18, 3020 Bern	1954
Fäs Jean-Jacques , Electricicien d'exploitation, Hôpital de Loex, Avenue du Lignon 81, 1219 Le Lignon	2000	Fischer Ernst , dipl. Ing. ETH, Platanen 5, 4600 Olten	1993
Fasel Gilbert , dipl. El.-Inst., Gilbert Fasel SA, Impasse des Ecureils 12, 1763 Granges-Paccot	1983	Fischer Fritz , Chefstrasse 60, Postfach 99, 8637 Laupen ZH	1984
Fasel Nicolas , ingénieur ETS, Rte du Carre 45, 1926 Fully	1986	Fischer Hans , dipl. El.-Ing. ETH, Dorfstrasse 2, 8132 Egg b. Zürich	1943
Fasel Roger , électricien, 1473 Font	1994	Fischer Hans , eidg. dipl. El.-Inst., Segantinistrasse 119, 8049 Zürich	1993
Fasler Robert , El.-Ing. HTL, Fildernstrasse 38, 6030 Ebikon	1980	Fischer Kari , eidg. dipl. El.-Inst., Elektro K. Fischer & Co, Zürichstrasse 14/Postfach, 6000 Luzern 6	1979
Fasmer Jan H. , Dr. sc. techn., Dr. Fasmer Engineering, Postfach, 8713 Uerikon	1974	Fischer Klaus , El.-Ing. HTL, Ingenieurbüro, Spychermatt/Horwerstrasse 40, 6010 Kriens	1967
Faust Hans , El.-Ing. HTL, Sonnmatt 10, 5400 Baden	1947	Fischer Manuel , El.-Ing. ETH, Tramstrasse 144, 8050 Zürich	1955
Faust Hans , dipl. El.-Ing. ETH, Sonnenrainstrasse 15, 3510 Konolfingen	1985	Fischer Otto , El.-Ing. HTL, Landstrasse 14 / Postfach, 3904 Naters	1950
Favre Alain , Ing. Electricien EPFL, Chemin de la Magnenette 13, 1350 Orbe	2000	Fischer Peter Ulrich , dipl. Ing., Freienstrasse 2, 8132 Egg b. Zürich	1989
Favre Cédric , Etudiant, Les Vernes, 1662 Pringy	2000	Fischer Philippe , El. Ing. ETH, im Wygarte 5, 5611 Anglikon	1999
Favre Guy , ingénieur dipl. EPFL, route de Choex 12A, 1870 Monthey	1975	Fischer Silvio , El.-Ing. HTL/STV, Lendikerstrasse 26, 8484 Weisslingen	1990
Favre Jean-Luc , ing.-électr. EPFL, ABB Sécheron SA, rue des Sablières 4-6, 1211 Genève 2	1993	Fischer Stefan , dipl. El.-Ing. ETH, De Sitterlann 48, NL-5505 AD Veldhoven	1989
Favre Jean-Paul , Vizedirektor, Hallwylstrasse 24, 3000 Bern 6	1996	Fischer Werner , eidg. dipl. El.-Inst., Elektro Fischer AG, Schaltanlagen, Schiltstrasse 16, 8868 Oberurnen	1967
Favre Jean-Pierre , ing.-électr. dipl. EPFL, rue des Colombes, 1868 Collombey	1979	Fischli Urs , dipl. El.-Ing. ETH, Rosengasse 24, 8750 Glarus	1991
Favre Pierre , ing.-électr., 1061 Villars-Mendraz	1983	Fisler Arno , directeur, Molino e Pastificio SA, 7742 Poschivao	1986
Favre-Perrod Patrick , Student, Chalet Scarabea, 1838 Rougemont	1999	Fleckenstein Alfred , dipl. Masch.-Ing. ETH, Rabengasse 11, 8704 Herrliberg	1961
Federspiel Egon , Elektromonteur, EVU-Beratung AG, Saxholzstrasse 18, 9327 Tübach	1989	Flück Jonas , El.-Kontrolleur, Unterdorf 42, 4712 Laupersdorf	1994
Federspiel Mario , Via Trebla 22, 7013 Domat/Ems	1981	Flückiger Hans , Ingenieur, Erlenweg 30, 3005 Bern	1958
Feer Bruno , eidg. dipl. El.-Inst., Geerenweg 11, 8303 Bassersdorf	1980	Flückiger Thomas , El.-Ing. HTL, Einsiedlerstrasse 301, 8813 Horgen	1992
Fehlbaum Jean , ing.-électr. dipl. EPFL, Motier 5, 2024 St-Aubin NE	1988	Flühmann Paul , El.-Ing. HTL, Bachwies 9, 8307 Effretikon	1992
Fehlmann Hans , El.-Ing. HTL, Chilacherstrasse 411, 5236 Remigen	1992	Fluri Franz , Betriebselektriker, BBG Basler Baugesellschaft AG, Leonhardsstrasse 55, 4003 Basel	1999

Membres individuels de l'ASE

Fontana Hans , El.-Ing. HTL, Casa Tull, 7017 Flims Dorf	1957	Froidevaux Jean , Aliseo Diffusion SA, 10, chemin des Buissons, 2726 Saignelégier	1983
Fontanellaz Gustav Ch. , Dr. sc. techn., dipl. El.-Ing. ETH, Vierfeldweg 7, 3001 Bern	1946	Fromentin Michel , ing.-électr. ETS, 3, chemin de Craivavens, 1012 Lausanne	1956
Fontollet Pierre-Gérard , professeur, EPFL, Département d'Electricité, Laboratoire des Télécommunications, 1015 Lausanne	1973	Frommelt Hans , El.-Ing. HTL, Gapont 4, FL-9495 Triesen	1992
Forrer Kurt , El.-Ing. HTL, Imbisbühlstrasse 143, 8049 Zürich	1958	Frommenwiler Kurt , Stutzstrasse 11 Postfach 111, 8353 Elgg	1993
Forster Erich , El.-Ing. HTL, Birkenstrasse 4, 8302 Kloten	1958	Frossard de Saugy Hugues , ing.-électr., Bonnard + Gardel SA, avenue de Cour 61, 1001 Lausanne	1991
Forte Antonio , inst.-électr. dipl., Avenue du quatorze Avril 45, 1020 Renens VD	1994	Früh Heinrich , Betriebstechniker, Schwarzbachstrasse 1, 8713 Uerikon	1998
Forter Andreas , bemaß Basler Eisenmöbelfabrik AG, Industriestrasse 22, 4455 Zunzgen	1998	Fruth Bernhard , Dr.-Ing., PD-Tech GmbH (Switzerland), Im Stetterfeld 1, 5608 Stetten AG	1992
Fraefel Beat , El.-Ing. HTL, Wilgibelweg 35, 8910 Affoltern am Albis	1996	Frutiger Werner , Ing. HTL, Feldlistrasse 5, 3860 Meiringen	1975
Franc Zdenek , dipl. El.-Ing., Reichstrasse 22, 5412 Gebenstorf	1996	Fuchs Bruno , dipl. El.-Ing. ETH, Dorfstrasse, 8914 Aeugst am Albis	1989
Franchina Giovanbattista , Netzelektrikermeister, Casa Francesca, 6673 Maggia	2000	Fuchs Eugen , eidg. dipl. El.-Inst., Blauenstrasse 2, 4153 Reinach BL	1982
Frank Fritz , eidg. dipl. El.-Inst., Fahrenstrasse 34, 3612 Steffisburg	1993	Fuchs Hans , Dr. sc. techn., Aare-Tessin AG für Elektrizität, Bahnhofquai 12, 4601 Olten	1992
Frank Michel , ingénieur ETS, 15, chemin de la Plantaz, 1110 Morges	1975	Fuchs Hanspeter , dipl. El.-Ing. ETH, Wiesenweg 10, 8902 Urdorf	1993
Frank Peter , Elektromonteur, Flugfeld 6, 6373 Ennetbürgen	1989	Fügli Rudolf , dipl. El.-Ing. ETH, Schönbüelstrasse 45, 8330 Pfäffikon ZH	1956
Frank Robert , dipl. El.-Ing. ETH, Muespacherstrasse 46/4, 4055 Basel	1986	Füglister Paul , Elektromonteur, Hofackerstrasse 46, 8964 Rudolfstetten	1982
Frank Willy , El.-Ing. HTL, Felseneggstrasse 8, 8132 Egg b. Zürich	1998	Füglister Peter , dipl. El.-Ing. ETH, Im Unterzelg 1616, 8965 Berikon	1969
Francini Pierluigi , ing. elettrotecnico STS, Stabile 14, 6900 Lugano	1975	Füglister Peter , Elektromonteur, Fallmisstrasse 45, 8832 Wilen b. Wollerau	1991
Franz Alfred , El.-Ing. HTL, Wührestrasse 14, 8610 Uster	1973	Füglister Walter , Elektromonteur, Weihermatt 32, 5452 Oberrohrdorf	1990
Franzen Egon , Netzmeister, Haus Arbgrat, 3920 Zermatt	1999	Fuhrer Kurt , El.-Ing. HTL, Brunnbachweg 9, 4900 Langenthal	1986
Frauch Hans , dipl. Ing. HTL, Oberstrasse 19, 3360 Herzogenbuchsee	1954	Fuhrer Urs , dipl. El.-Inst., Eichmattstrasse 21, 4665 Oftringen	1972
Frauche Jean-Pierre , ing.-électr. dipl. EPFL, 29, chemin des Champs, 2504 Biel/Bienne	1987	Fund Willy , Ing.-électr. dipl. EPFL, 25, 4123 Allschwil	1963
Frauchiger Bernhard , eidg. dipl. El.-Inst., Talstrasse 9, 8620 Wetzikon ZH	1994	Fünfschilling Mathias R. , Direktor, Erdbeergraben 3, 4102 Binningen	1982
Frei Albert , dipl. Ing. ETH, Sonnhaldenstrasse 25, 8610 Uster	1953	Furgler Gabriel , ing.-électr. dipl. EPFL, Buchenloo 30, 8196 Wil ZH	1978
Frei Armin , eidg. dipl. El.-Inst., Armin Frei AG, Elektrounternehmungen, Wassergraben 4 / Postfach, 6210 Sursee	1970	Furgler Kurt , Dr. jur., alt Bundesrat, Hompelstrasse 49, 9008 St. Gallen	1987
Frei Erhard , Elektromonteur, Birkenstrasse 11, 6345 Neuheim	1993	Furrer Bruno , Elektromonteur, J.C.-Heer-Strasse 27a, 8635 Dürnten	1989
Frei Ferdi , El.-Kontrolleur, Unterdorfstrasse 30, 9444 Diepoldsau	1983	Furrer Frank , Dr. sc. techn., dipl. El.-Ing. ETH, Drusbergstrasse 14, 8053 Zürich	1978
Frei Jürg , Ing. HTL, Muslistrasse 14, 8820 Wädenswil	1992	Furrer Kurt , Elektromonteur, Kastaudenstrasse 10, 8590 Romanshorn	1985
Frei Markus , El.-Ing. HTL, Im Holzacker 7, 8413 Neftenbach	1993	Furrer Paul , Ingenieurbüro Furrer ET, El-Plan GmbH, Postfach 102, 6460 Altdorf UR	1980
Frei Patrick , El.-Ing. HTL, Haldenweg 32, 9100 Herisau	1996	Fürst Bruno , El.-Ing., Ingenieurbüro, In den Ziegelhöfen 4, Postfach, 4015 Basel	1979
Frei Ulrich , El.-Kontrolleur, Fliedweg 4, 5033 Buchs AG	1972	Fürst Pierre-Alexandre , Ingénieur ETS, Chemin des Cerisiers 17, 1806 La Chiésaz	1998
Frei Walter , El.-Techniker TS, Weingarten 351, 4524 Günsberg	1991	Fux Christoph , dipl. El.-Ing. HTL, Bielastrasse 21, 3900 Brig	1997
Frei Werner , El.-Ing. HTL, Sachhofring 19, 6043 Adligenswil	1945	Gabioud Dominique , Prof., ing.-électr. EPFL, Ecole d'Ingén. du Valais (EIV), case postale 2134, 1950 Sion 2	1991
Freimüller Remy , directeur, chemin de Dallaz 22, 1030 Bussigny-Lausanne	1988	Gabioud Yann , Monteur-Electricien, Rue des Fours 11, 1870 Monthey	2000
Freitag Bruno , El.-Ing. HTL, Mettler-Toledo GmbH, Abt. GD 506, Im Langacher, 8606 Greifensee	1990	Gabriel Marcel , Prof., Ingenieur, Vogelsangstrasse 69, 2500 Biel/Bienne	1943
Freitag Samuel , eidg. dipl. El.-Inst., Ackerstrasse 75d, 8604 Volketswil	1990	Gabriel Remi , Gebrüder Gysi AG, Zugerstrasse 30, Postfach 262, 6340 Baar 1	1992
Frenzel Hubert , eidg. dipl. El.-Inst., Rütlistrasse 43, 8308 Illnau	1976	Gabrielli Gabriel , Dr.sc.techn., Bühlweg 23, 5103 Möriken AG	1995
Freuler Hugo , eidg. dipl. El.-Inst., Freuler Elektro AG, Lettenstrasse 29, 8966 Oberwil-Lieli	1988	Gabryjonczyk Roman , Dipl. El.-Ingenieur, Oberholzstrasse 26, 8307 Effretikon	2000
Frey Christoph , El.-Ing. HTL, Moosacherstrasse 12, 8804 Au ZH	1999	Gachoud Jean , Electricien, Au Village, 1733 Treyvaux	1998
Frey Felix , dipl. El.-Ing. ETH, Platanen 10, 4600 Olten	1978	Gadliger Hans Arthur , Ing. SIA, Grubenstrasse 6, 8200 Schaffhausen	1940
Frey Friedrich , El.-Ing. HTL, Urdorferstrasse 30, 8952 Schlieren	1993	Gähwiler Josef , El.-Ing. HTL, Hünenbergstrasse 17, 6330 Cham	1985
Frey Herbert , El.-Ing. HTL, Ing.-Büro Schutz- und Messtechnik, Moosacherstrasse 12, 8804 Au ZH	1980	Gähwiler Patrick , Dipl. El.-Ing. HTL, Zelgliweg 4, 8309 Nürensdorf	1998
Frey Jean-François , Frey Electric Kontroll AG, Kantonsstrasse 39, 6234 Triengen	1999	Gaillard Pierre-Alain , dipl. El.-Ing., Seefeldstrasse 124, 8008 Zürich	1983
Frey Peter , El.-Ing. HTL, Zopfstrasse 35, 8804 Au ZH	1983	Gallati Henri-René , Engineering, Postfach 320, 8121 Benglen	1970
Frey Peter P. , dipl. El.-Ing. ETH, Berninastrasse 33, 8057 Zürich	1979	Gallay Roland , Dr ès sc. techn., 1726 Farvagny-le-Petit	1993
Frick Bruno , El.-Ing. HTL, Seestrasse 12, 7310 Bad Ragaz	1975	Galley André , monteur-électricien, Galley+Meury SA, 1725 Posieux	1989
Frick Daniel , Geschäftsführer, Rotengasse 281, 9491 Ruggell	1998	Galli Martin , eidg. dipl. El.-Inst., Hofuhrenstrasse 8, 4543 Deitingen	1996
Frickert Lothar , Universitäts-Prof. Dr., Technische Universität Graz, Institut für Elektrische Anlagen, Inffeldgasse 18, A-8010 Graz	1999	Galli Roberto , ing.-électr. dipl. EPFL, via delle Palme 5, 6600 Muralto	1956
Friedlaender Fritz , Prof. Dr.-Ing., E.h., Purdue University, School of Electrical + Comp. Eng., 1285 Electrical Eng. Building, USA- West Lafayette IN 47907-1285	1947	Gallizzi Enzo , Dipl. El.-Ing. TS, Marchwartstrasse 42, 8038 Zürich	2000
Friedli Gilbert , dipl. El.-Ing. ETH, rue Fau-Blanc 26, 1009 Pully	1971	Gamma Markus , Starkstroming. HTL, Bättwilerstrasse 42, 4108 Witterswil	1985
Friedrich Alfred , Installations-Kontrollen, Domlescherstrasse, 7411 Sils im Domleschg	1973	Gander Georges , ingénieur de sécurité, route du Pavement 7, 1018 Lausanne	1934
Friedrich Giorgio , Dr. sc. techn., dipl. El.-Ing. ETH, Langackerstrasse 12, 8442 Hettlingen	1986	Gansner Walter , Dr. sc. techn., Direktor, Elektrizitätswerk, des Kantons Schaffhausen, Postfach 435, 8201 Schaffhausen	1991
Friedrich Roman , El.-Ing. HTL, Malzstrasse 21, 8400 Winterthur	1982	Gantenbein Erwin , El.-Ing. HTL, Casa Griffa, via Cangina, 7017 Flims Dorf	1989
Fries Albert , Hinterbergstrasse 4, 8604 Volketswil	1996	Gantenbein Fritz , El.-Ing. HTL, Hofweg 3, 3303 Jegenstorf	1967
Fries Urs , Eidg. dipl. Elektroinstallateur, Steinbären 7, 6234 Triengen	1999	Ganz Armin , dipl. El.-Ing. ETH/SIA, Schwandenweg 2, 8903 Birmensdorf ZH	1956
Frisch Paul David , ing.-électr. dipl. EPF, P.O.B. 19, IL-Kirjath Bialik	1948	Ganz Felix , El.-Ing. HTL, Germaniastrasse 41, 8006 Zürich	1931
Frischknecht Ernst , Ing. HTL, Lenggenbachstrasse 16, 8951 Fahrweid	1971	Ganz Rolf , eidg. dipl. El.-Inst., Germaniastrasse 43, 8006 Zürich	1981
Frischmuth Peter , dipl. El.-Ing. ETH, Oberlandstrasse 17, 8133 Esslingen	1961	Garatti Umberto , dipl. El.-Ing. ETH, Schartenrainstrasse 13, 5430 Wettingen	1959
Fritz Werner , El.-Ing. HTL, Brunnenstrasse 7, 3123 Belp	1961	Garcia José , Monteur - El., Rocher No. 2, 2300 La Chaux-de-Fonds	1999
Froelich Peter , dipl. Ing. ETH, Postfach 21, 5453 Remetschwil	1978	Garcia Olivier , Dipl. El.-Ing. ETH, Friedackerstrasse 4, 8050 Zürich	1999
Fröhlich Klaus , Prof. Dr., ETH-Zentrum, Fachgruppe Hochspannungstechnologie, Physikstrasse 3, 8092 Zürich	1997	Gardioli Freddy , professeur, Dr ès sc., chemin des Graminées 11, 1009 Pully	1971
Fröhlicher André , El.-Techniker, Bleiki 8, 8197 Rafz	1990	Garneri Charles , ing.-électr. dipl. EPFL, rue de l'Evoile 120, 2003 Neuchâtel	1980
Fröhlicher Urs , St. Niklausstrasse 23, 8103 Unteregstringen	1995	Garo Markus , Leiter - VAA, Helgenfeld 13, 5034 Suhr	2000
Froidevaux François , Cöntroleur-électricien, Industrie 8, 2345 Les Breuleux	1999	Gärtner Dieter , Elektriker, Kilchbergstrasse 56, 8134 Adliswil	1975
		Gärtner Leo , dipl. El.-Ing. ETH, Neubadstrasse 86, 4054 Basel	1973
		Gasche Franz , El.-Ing. HTL, Hintermathof 6, 5452 Oberrohrdorf	1959

Gaschen Pascal, inst.-électr. dipl., Rte de Prêles 64, 2517 Diesse	1991	Giger Hans-Heinrich, dipl. El.-Ing. ETH, Schwalbenweg 14, 8405 Winterthur	1968
Gasenzer Hans, El.-Ing. HTL, Sunnematte 1, Postfach 309, 8636 Wald ZH	1951	Giger Max, El.-Ing. HTL, Baldeggstrasse 11a, 5400 Baden	1964
Gasparini Oscar, El.-Ing. HTL, Bachmattstrasse 52, 8048 Zürich	1988	Giger Werner, eidg. dipl. El.-Inst., Kreuzlingerstrasse 142a, 8587 Oberaach	1984
Gaspoz Frédéric, Etudiant EPFL, Rue de la Treille 21, 1950 Sion	2000	Gilgen Jakob, El.-Ing. HTL, Voremberg 30, 3150 Schwarzenburg	1967
Gass-Seiler Gustav, dipl. El.-Ing. ETH, Lindenstrasse 7, 4452 Ittingen	1943	Gille Walter, Ing. HTL, Zürichbergstrasse 46a, 8044 Zürich	1975
Gasser Alfred, El.-Ing., Waldheimstrasse 44, 6314 Unterägeri	1950	Gilliard Charles, ingénieur ETS, chemin des Berges 10, 1022 Chavannes- Renens	1979
Gasser Ernst, dipl. El.-Inst., Wiesengurnd 3, 9323 Steinach	1979	Gillioz Paul, Installateur-Electricien, Chemin Chanrion 22, 1893 Muraz (Collombey)	1999
Gasser Philippe, chemin Auguste-Vilbert 66, 1218 Le Grand-Saconnex	1996	Gimmel Beat, Dr., dipl. El.-Ing. ETH, Bodenacherstrasse 52, 8121 Benglen	1995
Gasser Pierre, Inst. élect. dipl., Uttins 38, 1400 Yverdon-les-Bains	1998	Giovannini Alberto, eidg. dipl. Kontrolleur, 7602 Casaccia	1981
Gasser René, Eidg. dipl. El.-Installateur, Elektrizitätswerk St.Margrethen, Hauptstrasse 117, 9430 St. Margrethen SG	1999	Giovannini Clive, El.-Ing. HTL, Mythenweg 16, 8607 Aathal-Seegräben	1991
Gasser Roland, Entreprise gen. d'électricité, route de Vernier 98, 1219 Châtelaine	1983	Giovanoli Marco, Energietechniker TS, Tränkebachstrasse 36, 8712 Stäfa	1994
Gauch Walter, Siemens Schweiz AG, Postfach, 8047 Zürich	1993	Girardet Hans, Elektromonteur, Im Bränneli 21, 8127 Forch	1997
Gauchat Charles L., dipl. El.-Ing. ETH, Zumikerstrasse 1, 8700 Küsnacht ZH	1934	Girardet Jean-Pierre, Ing. dipl. ETS, Clos du Moulin 6, case postale 9, 2742 Perrefitte	1984
Gautschi Alexander, dipl. El.-Ing. ETH, Kornweg 2, 4512 Bellach	1973	Girardin Pierre-Robert, ing.-électr. dipl. EPFZ, Droit-Mont, 2803 Bourrignon	1982
Gautschi Erwin, dipl. El.-Ing. ETH, Badhausstrasse 27, 3063 Ittigen	1986	Girod Marc, dipl. El.-Ing. ETH, Zihlackerstrasse 3, 4153 Reinach BL	1951
Gebhard Martin, dipl. El.-Ing. ETH, Oberäschstrasse 4, 5103 Möriken AG	1982	Girsberger Hans, Elektronik, Eggweg 11, 8193 Eglisau	1974
Gebhardt Karl Heinz, Stockackerstrasse 36, 5415 Nussbaumen b.Baden	1994	Girsberger Hansueli, El. Ing. HTL, Geschäftsführer, Girsberger Informatik, Viktoriastrasse 8, 6440 Brunnen	1997
Gebhardt Ulrich, Eidg. Dipl. El.-Installateur, Hinterhofmatt 9, 5452 Oberrohrdorf	2000	Gisler Albert, eidg. dipl. El.-Inst., El.-Ingenieurbüro A. Gisler, Comercialstrasse 23, Postfach, 7007 Chur	1987
Gebistorf Kurt, Dipl. El.-Ing. HTL, Chriesiweg 31, 6020 Emmenbrücke	1998	Gisler Patrick, Elektromonteur, Postgasse 2, 8416 Flaach	1994
Geel Reinhard, El.-Ing. HTL, Langackerstrasse 3, 8442 Hettlingen	1956	Giudici Stefano sen., dipl. El.-Ing. ETH, Cyoivaglio, 6996 Ponte Cremenaga	1956
Gees Andrea, Dr. sc. techn., Rainstrasse 11, 6314 Unterägeri	1997	Glanzmann Peter, Ing. HTL, Bernstrasse 11, 3270 Aarberg	1975
Gees Johannes, dipl. El.-Ing. ETH, Hasensprung, 7430 Thuisis	1961	Glaser Franz-Anton, lic. oec. publ., Eichthalhöhe 1, 5400 Baden	1975
Gehrer Willy, El.-Ing. HTL, Pfaffenbühlstrasse 5, 8107 Buchs ZH	1989	Glaser Peter, dipl. El.-Inst., St. Jakobsstrasse 40, 4147 Aesch BL	1976
Gehri Patrick, Sagimatt 1, 5223 Riniken	1989	Glatt Manfred, Bülachstrasse 9, 8057 Zürich	1971
Gehrig Johann, Elektriker, Xaver-Herzog-Weg 3, 6275 Ballwil	1961	Glatz Dieter, Dr. phil. II, dipl. Physiker, Bosenhaldenweg 3, 4125 Riehen	1994
Gehrig Urs, Lenzburgerstrasse 25, 5600 Ammerswil AG	1997	Glauer Heini, Energie-Ingenieur, Dohlenweg 2, 5412 Windisch	1998
Gehring Otto, ing.-électr. dipl. EPF, Impasse de la Prairie 2, 1723 Marly	1950	Glavitsch Hans, Prof. Dr., Hombergstrasse 14, 5415 Nussbaumen b.Baden	1969
Geissbühler François, eidg. dipl. El.-Inst., HSB Heizsysteme + Brenner AG, Bruggstrasse 19, 4153 Reinach BL	1992	Glayre Gérald, ingénieur, 14, route de l'Etraz, 1239 Collex	1984
Geisser Carl Meinrad, Geschäftsleiter, Carl Geisser + Co., Industrie- strasse 7, 8117 Fällanden	1992	Gloor Bruno, Dr. sc. techn., dipl. El.-Ing. ETH, Bohlstrasse 10, 8355 Aadorf	1946
Geissler Rudolf, El.-Ing. HTL, Kirchbergstrasse 126, 5032 Rohr AG	1980	Gloor Daniel, dipl. El.-Ing. ETH, Hüttenweg 3, 5412 Gebenstorf	1977
Gelpi Raffaele, dipl. El.-Ing. ETH, 6703 Osogna	1985	Gloor Hans, El.-Ing. HTL, Im Sesselacker 39, 4059 Basel	1948
Gemmet Stefan, El.-Ing. HTL, Habsburgerstrasse 64, 5200 Brugg AG	1992	Gloor Herbert, Ing. HTL, Schützenstrasse 24, 5454 Bellikon	1972
Gemperle Josef, dipl. El.-Inst., Hauptstrasse, 8882 Unterterzen	1988	Gloor Robert, Neuenburgerstrasse 6/8, 5004 Aarau	1942
Gemsch Oscar, dipl. El.-Ing. ETH, Hausmattstrasse 11, 8905 Islisberg	1976	Gnägi Pierre, El.-Ing. HTL, Gummenstrasse 13, 2562 Port	1991
Geneux Albert, ing.-électr. ETS, Chalet «Bon Accueil», 1884 Huémoz	1964	Gnehm Christoph, Dr. sc. nat., Seengerstrasse 28, 5705 Hallwil	1984
Geneux Jean-François, techn.-électricien, rue du Midi 61, 2504 Biel/Bienne	1955	Goetschmann Josef, Elektromonteur, Hegmatt, 1714 Heitenried	1994
Genier Maurice, ing.-électr. dipl. EPFL, Château 31, 1008 Prilly	1972	Goldberg Georges, dipl. El.-Ing. ETH, Wannerstrasse 43/61, 8045 Zürich	1948
Genter Christian, El.-Techniker TS, Bächlistrasse 326, 8426 Lufingen	2000	Göldi Hans, Fabrikant, 9464 Rüthi SG	1970
Georg Gerhardt, dipl. El.-Ing. ETH, Kirchweg 9, 6319 Allenwinden	1963	Goldstein Alexander, Dr. sc. techn., dipl. El.-Ing. ETH, Schulstrasse 7, 5415 Nussbaumen b.Baden	1941
Georgii Eugen, El.-Ing., Ringlikerstrasse 19, 8142 Uitikon Waldegg	1956	Goldstein Peter, dipl. El.-Ing. ETH, Rainstrasse 45, 8800 Thalwil	1973
Georgy Armin, El.-Ing. HTL, Boppartstrasse 25/27, 9014 St. Gallen	1970	Gollonitsch Friedrich, Geschäftsführer, Elgotec AG, Hardstrasse 35, Postfach 2096, 5430 Wettingen 2	1992
Georgy Bernard, El.-Ing. HTL, Boppartstrasse 25/27, 9014 St. Gallen	1992	Gomringer Eugen, Ing. HTL, Rigistrasse 5, 8912 Obfelden	1969
Gerber Hans, Dr. sc. techn., Werdinsel 1, 8049 Zürich	1976	Gonet Jacques, ing.-électr. dipl. EPFL, Fliedweg 464, 5053 Staffelbach	1975
Gerber Hans-Peter, El.-Ing. HTL, Blumenweg 3, 3700 Spiez	1990	Good Guido, eidg. dipl. El.-Inst., Amselweg 33, 4528 Zuchwil	1958
Gerber Hansruedi, Betriebselektriker, Schützengasse 21, 4125 Riehen	1999	Good Paul, dipl. El.-Ing. ETH, Büel, 8887 Mels	1960
Gerber Hugo, El.-Ing. HTL, Hasenlooweg 5, 8038 Zürich	1966	Gort Anton, Elektromonteur, Aspermontstrasse 19, 7000 Chur	1988
Gerber Martin, dipl. Ing. ETH, Elfenauweg 64, 3006 Bern	1962	Gossweiler Ernst, El.-Ing. HTL, Direktor, Elektrizitätswerk, Jona- Rapperswil AG, Werkstrasse 30 / Postfach, 8645 Jona	1994
Gerber Max, El.-Inst., Unterbernastrasse 454, 5325 Leibstadt	1976	Götz Hans, El.-Ing. HTL, Alterssiedlung Mühleweg 4/216, 5415 Nussbaumen b.Baden	1946
Gerber Peter, dipl. El.-Inst., Moosbergstrasse 19, 4912 Aarwangen	1996	Götz Walter, dipl. El.-Inst., Langhaldenstrasse 32f, 8280 Kreuzlingen	1989
Gerber Peter U., dipl. Ing. ETH, Mattenstrasse 25, 3073 Gümligen	1977	Götz Werner, El.-Ing. HTL, Untere Sternengasse 14, 4500 Solothurn	1956
Gerber René, Ing. HTL, Buchweg 123, 4493 Wenslingen	1974	Goy Jean-Jacques, c/o GMP SA, 9, avenue des Baumettes, case postale 414, 1020 Renens VD 1	1989
Gerber Samuel, eidg. dipl. El.-Inst., Jonas Furrerstrasse 57, 8400 Winterthur	1986	Grab Thomas, Elektromonteur, Unterdorfstrasse 5, 6418 Rothenthurm	1995
Gerber Urs, dipl. El.-Ing. ETH, Bachstrasse 21, 8154 Oberglatt ZH	1987	Graber Willy, Techniker, Hörnlistrasse 79, 8330 Pfäffikon ZH	1974
Gerhard Paul, El.-Ing. HTL, Höhenweg 47, 5040 Schöftland	1989	Graf Erich, eidg. dipl. El.-Inst., Chesa Trafögl, 7504 Pontresina	1994
Germanier Raymond, ing.-mathématicien, Buchholzstrasse 155, 8053 Zürich	1958	Graf Felix, El.-Ing. HTL, c/o Graf & Reber AG, Arnold-Böcklin-Strasse 40, 4051 Basel	1970
Germann Beat, Sägenstrasse 29, 7012 Felsberg	1995	Graf Hans, El.-Ing., Aachstrasse 5, 9320 Arbon	1947
Germann Jakob, Elektromonteur, Scheibenackerstr. 12, 8245 Feuerthalen	1982	Graf Hans, Ing. HTL, Jurastrasse 8, 5300 Turgi	1971
Germann Philipp, El.-Ing. HTL, Kruggasse 21, 5462 Siglistorf	1993	Graf Max, El.-Ing. HTL, Sonnhaldenstrasse 6, 4654 Lostorf	1989
Germann Viktor, dipl. El.-Ing. ETH, Spielhof, 8803 Rüslikon	1927	Graf Otto, El.-Ing. HTL, Scheibe 9, 9100 Herisau	1955
Germond Alain J., Prof., Dr ing.-électr., EPFL, LRE, 1015 Lausanne	1982	Graf Richard, Elektromonteur, Hofackerstrasse 44, 8422 Pfungen	1981
Gerschwiler Josef, eidg. dipl. El.-Inst., Elektro Gerschwiler, Sonnhalden- strasse 5, 9607 Mosnang	1995	Graf Rudolf, dipl. El.-Ing. ETH, Unotstrasse, 8248 Uhwiesen	1981
Gerth Dietrich, dipl. Physiker, Landis & Gyr AG, 6301 Zug	1979	Graf Theodor, El.-Ing. HTL, Balmerstrasse 4, 3006 Bern	1963
Gertsch Georges-Albert, lic. ès sc., Segantinistrasse 15, 8049 Zürich	1958	Graf Thomas, Dipl. Maschinen-Ing. ETH, Ciba Spezialitäten Chemie AG, K-105-2.08, 4002 Basel	2000
Gervasoni Ugo, dipl. El.-Ing., Bellevueweg 38, 6300 Zug	1967		
Geyer Pierre-Rolf, Électricien, Rue Joseph-Girard 10, 1227 Carouge GE	1999		
Gfeller Jürg, El.-Ing. HTL, Obere Haldenstrasse 16, 5213 Villnachern	1982		
Gfeller Peter, dipl. El.-Ing. ETH, Lettenstrasse 80, 8802 Kilchberg ZH	1982		
Ghenzi Albert G., Dr.-Ing. ETH, Stodolastrasse 19 / Postfach, 8053 Zürich	1953		
Ghidinelli Diego, ingénieur ETS, avenue de Fraise 4, 1006 Lausanne	1990		
Giess Herbert, Geeringstrasse 60, 8049 Zürich	1987		
Giger Albert, eidg. dipl. El.-Inst., EcoWatt AG, Elektrokontrollen, Kennerwiesstrasse 2 / Postfach, 8575 Bürglen TG	1993		

Membres individuels de l'ASE

Graff Marc , Betriebselektriker, Praxis-Klinik Birshof, Reinacherstrasse 28, 4142 Münchenstein	1995	Guindehi Sabri , Dr. sc. techn., dipl. El.-Ing. ETH, Am Guggenberg 4, 8053 Zürich	1964
Gramma André , ing.-électr., Domaine du Fayet, 15, Allée des Tilleuls, F-02100 Saint Quentin	1965	Guisolan Antoine J. , dipl. Ing. ETH, Au Genevrey, chemin de Prahis, 1603 Grandvaux	1977
Gramm Bernhard , El.-Ing. HTL, Im Blatt D5, 6345 Neuheim	1981	Güller Conard , El.-Techniker, Zürcherstrasse 102, 8800 Thalwil	1961
Grand Charles , Ingenieur, alt Direktor, Sternmattstr. 117, 6005 Luzern	1953	Güller Hansjörg , Elektro-Installateur, Bahnhofstrasse 46, 5430 Wettingen	1999
Grand Jean-Claude , Ingénieur, Case postale 117, 1973 Nax	1996	Güntensperger Walter , dipl. El.-Ing. ETH, Augwilerstrasse 77, 8426 Lufingen	1977
Grandchamp Francis Michel , ing.-électr. dipl., Mitteldorfstrasse 23c, 3072 Ostermündigen	1990	Gunthardt Robert , dipl. Ing. ETH, Düggen, 8753 Mollis	1962
Grande Claudio , Eidg. dipl. Elektro-Installateur, Ueberlandstrasse 105, 8600 Dübendorf	1999	Günther Peter , Bergstrasse 209, 5423 Freienwil	1992
Grandjean Raymond , dipl. El.-Ing. ETH, Höhtalstrasse 39, 5408 Ennetbaden	1989	Günther Werner A. , Dr. rer. nat., dipl. El.-Ing., Guggenstrasse 14, 8702 Zollikon	1936
Grau Rolf , eidg. dipl. El.-Inst., St. Urbangasse 53, 4500 Solothurn	1977	Gunzinger Anton , Prof. Dr., dipl. El.-Ing. ETH, Supercomputing Systems AG, Technoparkstrasse 1, 8005 Zürich	1986
Graziani-Iannucci Carla , ing.-électr. dipl. EPFL, Largo Olgiate 1, Isola 48 C 2, I-00123 Roma	1980	Gürber Hans , Schädritthalde 43, 6006 Luzern	1967
Gredig Jürg , dipl. El.-Ing. ETH, Altgrubenstrasse 17, 9500 Wil SG	1978	Guscetti Charly , dipl. El.-Ing. ETH, 6775 Ambrì	1981
Gredig Urs , ingénieur ETS, 34, chemin de Péraulaz, 1093 La Conversion	1958	Gut Alfred , El.-Ing. HTL, Säntisstrasse 79, 8820 Wädenswil	1981
Grehn Ulrich , dipl. Ing., Neudorfstrasse 153, 5726 Unterkulm	1992	Gut Franz , El.-Ing. HTL, Kalabith 23, 9042 Speicher	1996
Greiner Bernhard , El.-Ing., c/o B. Greiner AG, Schlossgasse 24, 8003 Zürich	1968	Gut Heinz , Zentralstrasse 1, 6030 Ebikon	1967
Greiner René , Elektromonteur, Kursleiter, VBLEI, Hertnerstrasse 11, 4133 Pratteln	1980	Gut Jakob , Prof., Dr., Inst. für militärische, Sicherheitstechnik ETH, Auf der Mauer 2, 8001 Zürich	1988
Grenacher René , Dipl. Elektroinstallateur, Untere Burghalde 13b, 4410 Liestal	1999	Gut Marco , Elektromonteur, Via Dragoni 17B, 6929 Gravesano	1991
Greuter Urs , dipl. El.-Ing. ETH, Mäderstrasse 17, 5400 Baden	1991	Gut Robert W. , Kaufmann, Haldenstrasse 40A, 8904 Aesch	1983
Grichting André , Rte des Ronquoz 122, 1950 Sion	1977	Guth Leon , dipl. Ing., ABB Transm. & Distrib. Mang. Ltd., BA THS / BU TS, Postfach 8131, 8050 Zürich	1993
Grieder Hans , El.-Ing. HTL/STV, Hollenweg 18, 4107 Etingen	1984	Gutknecht René , dipl. El.-Inst., Gutknecht Elektroplanungen, Zugerstrasse 17, 8816 Hirzel	1996
Grilc Matej , dipl. Phys. ETH, Hintere Grundstrasse 20, 8320 Fehraltorf	1997	Gutknecht Roland , electricien, 5, chemin des Palettes, 1212 Grand-Lancy	1970
Grimm Hanspeter , Kontrolleur, Glärnischstrasse 34, Postfach 659, 8810 Horgen I	1984	Guzzella Lino , Dr. sc. techn., Furtbachweg 43, 8304 Wallisellen	1993
Grisch Robert , dipl. El.-Ing. ETH, Postfach, 5712 Beinwil am See	1952	Gwerder Bruno , eidg. dipl. El.-Inst., Elektroplanung GmbH, Allmendstrasse 1, 3014 Bern	1989
Grisel Denis , Electr. Engr., P.O. Box 1607, USA-La Jolla, CA 92038	1947	Gygax Franz , El.-Ing. HTL, Jurastrasse 17, 5430 Wettingen	1947
Grob Gustav R. , Präsident, Icc AG, Kellerweg 38, Postfach 928, 8055 Zürich	1958	Gygax Stephan , eidg. dipl. El.-Inst., In der Ey 23, 4612 Wangen b. Olten	1988
Grob Hans , dipl. El.-Inst., Mühlezelgstrasse 48, 8047 Zürich	1984	Gygax Werner , El.-Ing. HTL, Bernstrasse 11, 3360 Herzogenbuchsee	1953
Grob Peter , El.-Ing. HTL, Rebenstrasse 11, 8913 Ottenbach	1989	Gyger Charles , Ing. HTL, Centralschweizerische Kraftwerke, Hirschengraben 33, 6002 Luzern	1981
Grogg Fritz , dipl. El.-Ing. ETH, Kreuzstrasse 35, 8008 Zürich	1964	Gyger Claude , ingénieur ETS, En Rebaton Dessous, 1041 Bottens	1986
Grognuz Christian , ingénieur ETS, Le Tsatio, 1410 Thierrens	1988	Gyger Heinz , dipl. Ing. ETH, Münzbergstrasse 29, 5400 Baden	1980
Grognuz Florian , ingénieur ETS, directeur, Av. de la Harpe 11, 1007 Lausanne	1989	Gyger Josua , eidg. dipl. El.-Inst., Postfach 192, 3715 Adelboden	1984
Gromann Hanspeter , Kaufmann, Schillerstrasse 31, 4053 Basel	1965	Gysel Erwin , dipl. El.-Ing. ETH, Geissbergstrasse 39, 5408 Ennetbaden	1969
Gröniger Kurd G. , Dr., dipl. El.-Ing. ETH, c/o Procuo AG, Geibergasse 48, 4001 Basel	1946	Gysel Thomas , dipl. El.-Ing. ETH, Pfalzstrasse 44, 5106 Veltheim AG	1989
Gross Anton , Elektromonteur / Projektleiter, Heckenweg 15/Postfach 16, 3225 Müntschemier	1980	Gysel Ulrich , Dr. sc. techn., Uetlibergstrasse 8, 8142 Uitikon Waldegg	1985
Grossen Hansrudolf , El.-Ing. HTL, Spis 43, 6060 Sarnen	1975	Gysi Charles , Göggerstrasse 98, 4652 Winznau	2001
Grossenbacher Jean-Michel , Dr. sc. techn., La Closerie, 1787 Mur (Vully)	1991	Gysin Marc , Elektromonteur, Lätti 108, 3053 Münchenbuchsee	1995
Grosskopf Rudolf , dipl. El.-Ing. ETH, Rankstrasse 9, 6030 Ebikon	1971	Haars Hans-Jürgen , Dr.-Ing., Bucheggweg 15, 5035 Unterenfelden	1976
Grossmann Hans , Elektromonteur, Toni Käse AG, Schwäbigsasse 40, 3602 Thun	1997	Haas Felix , dipl. El.-Inst., Inspektor, Weihermatte 4, 6204 Sempach Stadt	1993
Grossmann Urs , dipl. El.-Ing. HTL, Riedhofstrasse 260, 8049 Zürich	1996	Haas Kurt , Ingenieur, Andersenweg 4, D-60431 Frankfurt	1959
Grossniklaus Anton , eidg. dipl. El.-Inst., Alstom AG, Carl-Sprecher-Strasse 1b, 5036 Oberentfelden	1982	Haas Markus , El.-Ing. HTL, BKW FMB Energie AG, Viktoriaplatz 2, 3000 Bern 25	1996
Grossniklaus Urs , dipl. El.-Ing. ETH, Bergackerstrasse 2, 5103 Möriken AG	1984	Haas Stefan , Student ETHZ, Akadenweg 6, 8600 Dübendorf	1999
Grötzing Hans , El.-Ing. HTL, Kirchmattstrasse 3, 3422 Kirchberg BE	1991	Häberli Andreas , Dr., Dipl. El.-Ing. ETH, Langfurrenstrasse 16, 8623 Wetzikon	1999
Gruber Daniel , Geschäftsführer, Sternenbergstrasse 33, 8494 Bauma	1999	Häberli Eugen , eidg. dipl. El.-Inst., Lerchensand 192, 6252 Dagmersellen	1995
Gruber Erich , Dr., dipl. Ing., Panoramastrasse 52, D-72622 Nürtingen-Zizishausen	1966	Häberli Hans-Peter , Masch.-Ing. HTL, Steinstrasse 13 G, 8610 Uster	1991
Gruber Ernst Christian , Elektromonteur, Fichtenweg 18, 4244 Röschenz	1999	Häberli Heinrich , Dr. sc. techn. dipl., El.-Ing. ETH, Ingenieurschule Burgdorf, Jicoweg 1, 3400 Burgdorf	1984
Gruener Serge , Rütistrasse 52, 8044 Gockhausen	1998	Habersaat Heinrich , El.-Ing. HTL, Reidholzstrasse 89, 8805 Richterswil	1955
Grünenfelder Willy , Ing. HTL, Wartstrasse 13, 7312 Pfäfers	1965	Haberstich Heinz , El.-Ing. HTL, Im Lettengarten, 8225 Siblingen	1953
Grüter Heinrich , Verkaufsleiter, Hans Kranich, 6234 Triengen	1974	Hächler Harald , El.-Ing. HTL, Dümtnerstrasse 12, 8340 Hinwil	1944
Gsponer Max , eidg. dipl. El.-Inst., Moosstrasse 23b, 6280 Hochdorf	1990	Hächler Raimund , dipl. El.-Ing. ETH, Signinastrasse 2, 7000 Chur	1992
Gubelmann Georges , dipl. El.-Ing. ETH, Rigistrasse 59, 8006 Zürich	1960	Häderli Peter , El.-Ing. HTL, Mythenstrasse 26, 8802 Kilchberg ZH	1985
Gubelmann Robert , Obertor 21, 8400 Winterthur	1931	Hadorn Peter , El.-Ing. HTL, Alstom AG, Abt. BK-SEH, Carl-Sprecher-Strasse 1b, 5036 Oberentfelden	1991
Guetg Giatgen Mittelg , Elektromonteur, Spital Surses, Technischer Dienst, 7460 Savognin	1988	Haefelin Daniel , El.-Ing. HTL, Amletenweg 4, 5103 Wildegg	1989
Guex-Joris Michel , ingénieur ETS, rue des Sorbiers 10, 1920 Martigny	1978	Haering Kurt , dipl. Ing. ETH, Howielstrasse 18, 8903 Birmensdorf ZH	1993
Gugelmann Urs , dipl. El.-Ing. ETH, Hofackerstrasse 11, 8134 Adliswil	1953	Haffter Jakob , El.-Ing. HTL, Oberlandstrasse 3, 8610 Uster	1944
Guggenbühl Walter , Prof., Dr. sc. techn., dipl. El.-Ing. ETH, Glärnischstrasse 40, 8712 Stäfa	1960	Häffiger Giuseppe , Impianti elettrici, 6748 Anzonico	1988
Guggiana Valentin , dipl. Inf.-Ing. ETH, Albulastrasse 39, 7000 Chur	1989	Häffiger Peter , Elektromonteur, Glatzfelder AG, Präzisionstechnik, Untere Grabmatt 11, 2545 Selzach	1999
Gugler Joseph , Kontrolleur, unterer Dammweg 6, 3176 Neueneegg	1982	Hafner Josef , dipl. El.-Inst., Gütschstrasse 7, 9200 Gossau SG	1987
Gugliuzzo Salvatore , Mühlheimerstrasse 170, 4057 Basel	1995	Hage Samir , ing.-électr. EPFL, ABB Sécheron SA, rue des Sablières 4-6, case postale 2095, 1211 Genève 2	1993
Gugolz Martin , Rietstrasse 169, 8200 Schaffhausen	1983	Hägeli Heinz , Masch.-Ing. HTL, ABB Hochspannungstechnik AG, Postfach 8546, 8050 Zürich	1993
Guhl Bernhard , Elektromonteur, Breite 18, 5210 Windisch	1996	Hagemeier Heinz , Prof., dipl. El.-Ing., Gyrisbergstrasse 27, 3400 Burgdorf	1979
Guillod Gilbert , ingénieur, Route du Lac 49, 1787 Môtier (Vully)	1968	Hagenbuch Anselm , El.-Techniker TS, ABB Installations AG, Industriestrasse 24, 8604 Volketswil	1991
Guinans Claude , 56, chemin des Grandes-Vignes, 1242 Satigny	1970	Hager Armand , dipl. El.-Ing. ETH, 3251 Wengi b. Büren	1965
		Hager Helmut , Dr. sc. techn., Mälchplatzweg 47, 3400 Burgdorf	1992

Hager Urs , Elektromonteur, Käserstrasse 1b, 8722 Kaltbrunn	1997	Hegglin Josef , El.-Ing. HTL, Rodteggstrasse 8, 6005 Luzern	1948
Hager Willi , El.-Ing. HTL, Bienengässlein 3, Postfach 138 / Linsebühl, 9000 St. Gallen	1982	Hegi Roger , Eidg. Dipl. El.-Installateur, Talstrasse 100, 5274 Mettau	2000
Hagmann Hanspeter , Elektromonteur, Studer Draht- und Kabelwerk AG, Techn. Unterhalt, Hogenweidstrasse 2, 4658 Däniken SO	1997	Heider Werner , Dipl. Ing., Steinackerstrasse 6, 8615 Wermatswil	1998
Hagmann Walter , El.-Ingenieur, Neue Aaraustrasse 41b, 5034 Suhr	1999	Heierle Markus , Kontrolleur, Itziker-Dorfstrasse 76, 8627 Grüningen	1995
Hahn Christoph W. , dipl. Ing. ETH, Rebbergstrasse 53, 5430 Wettingen	1960	Heil Franz , dipl. El.-Ing. TU, ABB Hochspannungstechnik AG, Postfach 8546, 8050 Zürich	1993
Haiböck Johann , El.-Ing. HTL, Mühlemattweg 24, 5034 Suhr	1990	Heimgartner Franz , El.-Ing. HTL, Waldesruhstrasse 14, 5442 Fislisbach	1992
Haldi Robert , Elektromonteur, Seesstrasse 44, 8803 Rüschlikon	1987	Heimgartner Hans-Peter , Ingenieur, Eggstrasse 22, 8620 Wetzikon ZH	1953
Haller Walter , El.-Ing. HTL, Allmeindstrasse 16, 8753 Mollis	1973	Heinemann Thomas , dipl. El.-Ing. ETH, Rütelistrasse 13, 5116 Schinznach Bad	1961
Haller Walter , El.-Ing. HTL, Goffersbergweg 11, 5603 Staufen	1946	Heiniger Ernst , El.-Ing. HTL, Emdweg 2, 5034 Suhr	1951
Halpern Paul , El.-Ing. HTL, Rechov Freud 12, IL-34753 Haifa	1957	Heiniger Paul R. , Kaufmann, Gstaadmattweg 41, 4452 Itingen	1974
Halter Erich , El.-Ing. HTL, Leuernerweg 10, 3250 Lyss	1955	Heiz Erich , FEAM, Haldenweg 8F, 3250 Lyss	1990
Halter Roger , Eidg. Dipl. El.-Installateur, Lipton-Sais Produktion, Seesstrasse 123, 9326 Hörn	2000	Heiz Jürg , El.-Ing. HTL, Chamerstrasse 87 A, 6300 Zug	1967
Haltiner Ernst , Ing. HTL, Ing.-Büro, Lehnstrasse 17, Postfach, 9450 Altstätten SG	1966	Heiz Karl , ing.-phys. EPFL, directeur, Clait, 7742 Poschivao	1987
Hamouda Messaoud , B. P. 24, Algerie-01300 Aoulef Adrar	1995	Heiz Sven , Elektroniker, Chalet Rosenheim, 3920 Zermatt	1999
Handschin Edmund , Prof. Dr. Ing., Fakultät für Elektrotechnik, Universität Dortmund, Postfach 500500, D-44221 Dortmund	1967	Heizmann Thomas , Dr., dipl. El.-Ing. ETH, Avenue Bellevaux 12, 2000 Neuchâtel	1990
Hängärtner Georges , El.-Ing. ETH, Rue St. Germain 77, 2853 Courfaivre	1968	Helbling Paul , eidg. dipl. Kontrolleur, Rietbrunnen 22b, 8808 Pfäffikon SZ	1990
Hänggi Albert , El.-Ing. HTL, c/o J. Kobel, Markircherstrasse 25, 4055 Basel	1942	Heldstab Thomas , Elektrische Unternehmung, Ducanstrasse 2, 7270 Davos Platz	1988
Hänggi Johann , Elektromonteur, Bünthen 195, 4233 Meltingen	1981	Heller Martin , Starseed Enterprises AG, Manessestrasse 170, 8045 Zürich	1999
Hänggi Kurt , El.-Ing. HTL, Gärtnerweg 20, 6010 Kriens	1960	Hemmer Benoît , ing.-électr. EPFL, Rte du Bugnon 41, 1752 Villars-sur-Glâne	1988
Hanhart Jacques , inst.-électr., 26, chemin de Chantemerle, 1260 Nyon	1981	Hemmer François , Dr.-Ing. EPFZ, directeur, route de la Ferme 38, 1752 Villars-sur-Glâne	1987
Häni Samuel , El.-Ing. HTL, Elsterweg 25, 3603 Thun	1959	Hemminger Robert , Elektr. Installationen, Rutishausen, 8585 Langrickenbach	1990
Hanimann Peter , El.-Ing. HTL, Adlemsried, 3766 Boltigen	1994	Hengartner Urs , Techniker SVTS, Trungerstrasse 5, 9543 St. Margarethen TG	1985
Hänni Marcel , ing.-électr. ETS, case postale 515, 2800 Delémont 1	1964	Henggeler Kurt , dipl. El.-Ing. ETH, Schachenweg 21, 8400 Winterthur	1984
Hänni Peter , El.-Ing. HTL, Langweg 14, 4900 Langenthal	1983	Henle Ervino , Impianti elettrici, casella postale, 6903 Lugano	1957
Hänny Daniel , El.-Ing. HTL, St. Jakobstrasse 22, 6330 Cham	1993	Henninger Hans Jörg , dipl. El.-Ing., St. Trudpertrasse 16, D-79189 Bad Krozingen	1961
Hänny Jost , Dr. Ing., Charrière 31, 2514 Ligerz	1985	Hensel Max , eidg. dipl. El.-Inst., c/o Hensel & Co., Beckenhofstrasse 62, 8042 Zürich	1978
Hanselmann Urs , dipl. El.-Ing. ETH, St. Alban-Ring 248, 4052 Basel	1986	Heppeler Jakob , eidg. dipl. El.-Inst., Florastrasse 5, 8590 Romanshorn	1970
Hänsl Moritz , El. Ing. HTL, Ruchacherstrasse 5, 8914 Aeugst am Albis	2000	Herbert Georg , El.-Ing. HTL, Rehetobelstrasse 65c, 9016 St. Gallen	1994
Hardegger Hanspeter , dipl. El.-Inst., Schwendistrasse 12, 9032 Engelburg	1983	Herbst Carl-Heinz , dipl. Ing. SIA, Heerenstrasse 40, 8706 Feldmeilen	1963
Hardmeier Rolf , El.-Techniker, Tödihof 11, 8712 Stäfa	1970	Herger Stefan , Student, Montalinstrasse 29, 7203 Trimmis	1999
Harisberger Walter , El.-Ing. HTL, Im Hübel 18, 4304 Giebenach	1988	Hermann Wolfgang , Dr.-Ing., Steinstrasse 20c, 5406 Rütihof	1991
Harnisch Sébastien , Route des Cerisiers 81, 1871 Choëx	1995	Herrgen Christian , Netzelektriker, Ogimatte, 3713 Reichenbach i. K.	1992
Harsa Ceri , ing.-électr. dipl. EPFL, 5, chemin de Lucinge, 1006 Lausanne	1978	Herrmann Fritz , eidg. dipl. El.-Inst., Gutschstrasse 46, 6313 Menzingen	1983
Hartmann Hans , dipl. El.-Ing. ETH, Schlierenstrasse 14, 5408 Ennetbaden	1929	Herrmann Johannes , Dr., dipl. Chemiker, Werner Flühmann AG, Ringstrasse 9, 8600 Dübendorf	1992
Hartmann Heinrich , El.-Ing., Obergrundstrasse 12, 5430 Wettingen	1940	Herrmann Rudolf , Elektromonteur, Lettenackerstrasse 40, 8908 Hedingen	1984
Hartmann René , eidg. dipl. El.-Inst., Zivilschutzausbildungs-Zenter, Niederfeld, 8450 Andelfingen	1996	Hertli Paul , Elektromonteur, Hübel 4, 4422 Arisdorf	1992
Hartmann Werner , dipl. El.-Ing. ETH, Knüslhubelweg 22, 3007 Bern	1955	Herz Peter , eidg. dipl. El.-Inst., Herbrigsteig 1, 9042 Speicher	1983
Hartmeier Werner , dipl. El.-Ing. ETH, Im Ifang 11, 8307 Effretikon	1984	Herzig Hans , El.-Ing. HTL, Myrtenstrasse 3, 9010 St. Gallen	1968
Hasler Gerhard , Eidg. dipl. El.-Installateur, Betriebsleiter, Lörenweg 2, 4460 Gelterkinden	1998	Herzig Martin , El.-Ing. HTL, Mühleweg 11, 5722 Gränichen	1993
Hasler Hans K. , Boppelserstrasse 24, 8107 Buchs ZH	1953	Herzig René , El.-Ing. HTL, Betriebsleiter, Bühler AG, Schrofenstrasse 12, 8580 Amriswil	1997
Hasler Kurt , Elektromonteur, Am Exerzierplatz 33a, FL-9490 Vaduz	1988	Herzog Bruno , El.-Ing. HTL, Bahnhofstrasse 15c, 6285 Hitzkirch	1994
Hasler Rudolf , dipl. El.-Ing. ETH, in der Breiti 9, 8047 Zürich	1975	Herzog Markus , Elektroplaner, Hinterdorfstrasse 8, 8598 Bottighofen	2000
Hässig Martin , El.-Ing. HTL, Im Aegler 3R, 8153 Rümlang	1992	Herzog Walter , dipl. El.-Ing. ETH, Winzerstrasse 10, 5430 Wettingen	1939
Hassler Alfons , Netzelektriker, Poska 12, FL-9495 Triesen	1992	Hess Alfred , eidg. dipl. El.-Inst., Schwarzbachstrasse 7, 8713 Uerikon	1980
Hauptli Werner , eidg. dipl. Elektromeister, Bahnhofstrasse 9, 8572 Berg TG	1981	Hess Martin , dipl. El.-Ing., Heftli, Hess, Martignoni, Elektro-Engineering AG, Wiesenstrasse 26, 5000 Aarau	1989
Hauri Daniel , beim Schulhus, 5057 Reitnau	1999	Hess-Jahraus Hans , Schürwies 5, 8038 Zürich	1946
Hauri Hansjürg , eidg. dipl. El.-Inst., Poststrasse 2, 5707 Seengen	1985	Heuberger August , techn. Beamter, Gallusstrasse 51, 9500 Wil SG	1966
Hauri Robert , Systron EMV GmbH, Bahnhofstrasse 25, 8340 Hinwil	2000	Heuberger Otto , El.-Ing. HTL, Winterhalde 2, 4102 Binningen	1946
Haus Rudolf , dipl. El.-Ing. ETH, Auf der Grueb 26, Postfach 622, 8706 Meilen	1945	Heuser Wilhelm , dipl. El.-Ing. ETH, Gärtnerstrasse 6, 5430 Wettingen	1948
Hauser Alwin , El.-Ing. HTL, Büelstrasse 101, 8474 Dinhard	1988	Heutschi René , Faulenbachweg 73, 3700 Spiez	1995
Hauser Fritz , eidg. dipl. El.-Inst., Dörrlerweg 25, 5103 Möriken AG	1988	Heutschy Bruno , dipl. El.-Inst., Mozartstrasse 44, 6004 Luzern	1948
Hauser Hans-Peter , dipl. El.-Ing. ETH, c/o Bron Elektronik AG, Langgartenweg 27, Postfach, 4123 Allschwil 1	1974	Heydecker Erich , Geschäftsführer, ELAP AG, El. Verteilanlagen + Steuerungen, Schweizersbildstrasse 53/PF 1117, 8207 Schaffhausen	2000
Hauser Kurt , dipl. El.-Ing. ETH, Am Geerenrain 9, 8604 Kindhausen	1985	Heyner Johannes , Dr., dipl. El.-Ing. ETH, Germaniastrasse 9, 8006 Zürich	1967
Hauser Walter , lic. oec., Ruchacher, 8914 Aeugst am Albis	1992	Hidber Magnus , El.-Kontrolleur FA, R & B Engineering GmbH, Grossfeldstrasse 16, 7320 Sargans	2000
Häusermann Markus , dipl. El.-Ing. ETH, Untere Parkstrasse 6, 5212 Hausen b. Brugg	1989	Hiestand Georg , Elektromonteur, Unterdorfstrasse 26, 8311 Brütten	1994
Hecht Andreas , Elektro-Planer, Hörnlingerstrasse 11a, A-6830 Rankweil	1997	Hilfiker Peter , eidg. dipl. El.-Inst., Im Holzerhurd 43/82, 8046 Zürich	1976
Hedinger Rudolf , Dr. sc. techn., dipl. El.-Ing. ETH, Am Oeschbrig 5, 8053 Zürich	1946	Hiller Beat , El.-Ing. HTL, Buchsermarchweg 47 / Postfach, 5034 Suhr	1988
Heeb Paul , eidg. dipl. El.-Inst., Elektro Steiger AG, Feldwiesenstrasse 36, 9450 Altstätten SG	1996	Hillmann Kurt , El.-Inst., Wieshofstrasse 37, 8408 Winterthur	1983
Heeb Stefan , Ing. HTL, Zürcherstrasse 30a, 7320 Sargans	1976	Hiltbrunner Hans , El.-Ing. HTL, Obere Zollgasse 97, 3072 Ostermundigen	1951
Heer Alfred , Wasserwerke Zug AG, Chollerstrasse 24 / Postfach 58, 6301 Zug	1998	Hiltebrand Edi-Gregor , dipl. El.-Ing. ETH, Rosenbergstrasse 90, 8212 Neuhausen	1981
Heer Leo , dipl. El.-Inst., Grisisgenstrasse 18, 6048 Horw	1990	Hiltebrand Heinz , Nussberg, 8418 Schlatt	1994
Heetel Rudolf , dipl. Ing., Balzenbergstrasse 64, D-76530 Baden-Baden	1990	Himmelrich Heinrich , El.-Ing. HTL, Rebmoosweg 38B, 5200 Brugg AG	1953
Hefti Ruedi , Thonerstrasse 7, 8762 Schwanden GL	1996	Hinden Willi , El.-Techniker, Dorfstrasse 24, 5723 Teufenthal AG	1990
Hege Lambert , eidg. dipl. El.-Inst., Hege AG, Geerenweg 2, 8048 Zürich	1965		
Hegetschweiler Daniel , dipl. El.-Ing. ETH, Eichenweg 1, 8180 Bülach	1977		

Membres individuels de l'ASE

Hinn Werner , dipl. El.-Ing. ETH, Rütliweg 5, 8712 Stäfa	1989	Horisberger Hansruedi , El.-Ing. HTL, Zelgäcker 10, 8967 Widen	1989
Hintze Harald , dipl. El.-Ing. ETH, chemin Riondet 15, 1291 Commugny	1971	Horvath Georg , El.-Ing. HTL, Binnergasse 28, 4153 Reinach BL	1990
Hippenmeyer Herbert , dipl. El.-Inst., Steingasse 22, 4538 Oberbipp	1983	Höfli Balthasar , El.-Ing. HTL, Lindenhof 2, 5430 Wettingen	1962
Hirsbrunner Hans , Femmeldeing. HTL, Oberer Breitenweg 12, 3652 Hiltterfingen	1961	Hosp Hubert , dipl. Ing. FH, Geschäftsführer, Colenco Power Engineering AG, Mellingerstrasse 207, 5405 Baden	1997
Hirschi Beat , Elektromonteur, Wanderstrasse 149, 4054 Basel	1989	Hospenthal Josef , dipl. El.-Ing. ETH, Brunnenrain 3, 3063 Ittigen	1974
Hirschi Markus , Masch.-Ing. HTL, Berner Kantonalbank, Abt. ZLBG, Postfach, 3001 Bern	1996	Hostettler Jean-Michel , ing.-électr. ETS, Rigot + Rieben SA, case postale 1052, 1227 Carouge GE	1986
Hirschy René , mécanicien-électricien, Charrière 87, 2300 La Chaux-de-Fonds	1954	Hostettler Richard , El.-Ing. HTL, 15, rue des Chansons, 2034 Peseux	1946
Hirstein Andreas , Dr. sc. nat., Wiesenstrasse 4, 8008 Zürich	1998	Hotz Ernst , dipl. Ing. ETH, Loretohöhe 40, 6300 Zug	1966
Hirt Kurt , Feldstrasse 1, 8703 Erlenbach ZH	1961	Hotz Max , dipl. El.-Ing. ETH, Heidenhubelstrasse 24, 4500 Solothurn	1948
Hirt Paul , Ing. HTL, CDA Elektronik, Aermelgasse, 5242 Birm	1976	Hotz Peter G. , Ingenieur, Talstrasse 10, 8304 Wallisellen	1968
Hirter Patrick , Student, Föhrenweg 1, 2560 Nidau	1999	Hotz-Kowner Vera , dipl. El.-Ing. ETH, c/o Kowner AG, Elektr. Unternehmung, Althardstrasse 158, 8105 Regensdorf	1964
Hisberger Michael , contrôleur-électricien, Rue de la Gare 20, 2605 Sonceboz-Sombeval	1995	Howald Walther , Ingenieur, Limmatwiesenstrasse 4, 8955 Oetwil	1989
Hochreutiner François , ing.-électr. EPFL, Diolloy-Savièse, 1950 Sion	1975	Hubaux Jean-Pierre , professeur, EPFL, Laboratoire de Télécommunications, ELD, Ecublens, 1015 Lausanne	1993
Hochreutiner-Orlandi Françoise , ing.-électr. dipl. EPFL, Diolloy-Savièse, 1950 Sion	1976	Huber Adalbert , Dr. sc. nat., dipl. Physiker ETH, Reckholderweg 12, 4515 Oberdorf SO	1978
Hochuli-Loeliger Hans , El.-Ing. HTL, Langgartenstrasse 23, 4105 Biel-Benken BL	1960	Huber Adriano , dipl. El.-Ing. ETH, Morillonstrasse 77/216, 3007 Bern	1995
Hodel Bernard , Monteur-électricien, Les Chentres, 1420 Fiez	1998	Huber Albert , dipl. El.-Ing. ETH, Krümblerweg 12, 5103 Möriken AG	1958
Hodel Hermann , Eidg. dipl. Elektro-Installateur, Eschenstrasse 27, 6023 Rothenburg	1999	Huber Eric , ingénieur ETS, 27, chemin de Cuard, 2022 Bevaix	1978
Hodel Horst , Professor, Im Zagg, 9476 Weite	1990	Huber Eugen , dipl. El.-Ing. ETH, Wesemlinstrasse 67, 6006 Luzern	1959
Hodel Urs , Evag-Norm AG, Irchelstrasse 23, 8427 Rorbas	1999	Huber Fritz , Professor, dipl. Ing. ETH, ETH, Zürichbergstrasse 18, Postfach, 8028 Zürich	1988
Hoerni Heiner , eidg. dipl. El.-Inst., Falkenhofweg 2, Postfach, 4663 Aarburg	1972	Huber Hansruedi , Netzelektriker, Chueferstrasse 3, 8925 Ebertswil	1997
Hofer Eduard , dipl. El.-Ing. ETH, Sonnau, Rietwiessstrasse, 8810 Horgen	1948	Huber Ivo , Licht-Techniker, Tulux AG, Leuchtenfabrik, 8856 Tuggen	1999
Hofer Frédéric , dipl. El.-Ing. ETH, Sonnenrain 42, 3065 Bolligen	1954	Huber Jakob , Dr., Ingenieur, Gurtenstrasse 63, 3122 Kehrsatz	1947
Hofer Hanspeter , El.-Kontrollleur, Hängelenstrasse 1, 3122 Kehrsatz	2000	Huber Jürg , El.-Ing. HTL, Blumenhaldenstrasse 15, 9320 Arbon	1994
Hofer Jürg , dipl. El.-Ing. ETH, Wasserbrunnen 10, 8235 Lohn SH	1983	Huber Kurt , El.-Ing. HTL, Dorfstrasse 62, 8955 Oetwil	1962
Hofer Peter , ingénieur ETS, Löttschbergweg 1, 2540 Grenchen	1984	Huber Marco , Omnisec AG, Rietstrasse 14, 8108 Dällikon	1993
Hofer Peter , El.-Ing. HTL, Zur Windegg 16, 8242 Hofen SH	1960	Huber Markus , El.-Ing. HTL, Mauell AG, Furtbachstrasse 17, 8107 Buchs ZH	1994
Hofmann Erich , El.-Ing. STV, ADS HOBBO AG, Birsstrasse 62/ Postfach, 4052 Basel	1972	Huber Migg , eidg. dipl. El.-Inst., Huber + Monsch AG, Multstrasse 3-5, Postfach 411, 9201 Gossau SG 1	1989
Hofmann Heinrich , Hochfeldweg 23, 4106 Therwil	1964	Huber Othmar , El.-Techniker, Dammweg 5, 5623 Boswil	1986
Hofmann Karl , Betriebselektriker, Brunismattstrasse 4, 5610 Wohlen AG	1994	Huber Peter , dipl. El.-Ing. ETH, Römerweg 10, 8908 Hedingen	1985
Hofmann Simon , Chem.techn. Produktionsleiter Stv., Vepochemie AG, Schleetalstrasse 284, 8143 Stallikon	2000	Huber Philippe , dipl. El.-Ing., Mäderstrasse 13, 5400 Baden	1993
Hofmann Thomas , Betriebsleiter, Galvanik Hofmann AG, Rebgrasse 14, 2540 Grenchen 2	1992	Huber Rudolf , dipl. El.-Inst., Huber + Monsch AG, Walenbühlstrasse 11/ Postfach, 9013 St. Gallen	1983
Hofmann Walter , Elektromonteur, Beaulieuweg 3A, 2504 Biel/Bienne	1988	Huber Stefan , El.-Ing. HTL, Morgenweg 5, 8404 Winterthur	1994
Hofstetter Ernst , dipl. El.-Ing. ETH, alte Winterthurerstrasse 42, 8304 Wallisellen	1950	Huber Stephan , eidg. dipl. El.-Inst., Schmiedgasse 7, 4125 Riehen	1982
Hofstetter Joseph , John Lay Electronics AG, Littauerboden, 6014 Littau	1986	Huber Urs , El.-Ing. HTL, Urwerf 5b, 8200 Schaffhausen	1991
Hofstetter Rolf , Dr., dipl. El.-Ing. ETH, Nordstrasse 1, 7205 Zizers	1988	Huber Walter , dipl. El.-Ing. ETH, Bergstrasse 12, 8200 Schaffhausen	1950
Hofstetter Tobias , El.-Ing. HTL, Bergliweg 2, 8304 Wallisellen	1992	Huber Werner , dipl. El.-Ing. ETH, Niederriedstrasse 15, 3210 Kerzers	1978
Högg Peter , dipl. Ing., Hardstrasse 31, 5430 Wettingen	1992	Hubert Daniel , Rte de Gryon 27, 1880 Bex	1997
Högger Josef , El.-Ing. HTL, c/o Aluminium AG, 5737 Menziken	1981	Hubler Jürg , dipl. Masch.-Ing. ETH, Rainstrasse 411, 8706 Feldmeilen	1989
Hohl André , Elektromonteur, Ebenastrasse 14, 9413 Oberegg	1988	Hubleur Dominique , monteur-électricien, chemin de la Combe 8, 2900 Porrentruy	1991
Hohl Gustav , El.-Ing. HTL, Im Steinenmüller 9, 4142 Münchenstein 1	1949	Hubli Armin , eidg. dipl. El.-Inst., Bahnhofplatz 3, Postfach, 8853 Lachen SZ	1990
Hohl Henri , ing.-électr. EPFL, 15, rue Lécheretaz, 1630 Bulle	1958	Huemer Harald , dipl. Ing., OOE, Kraftwerke AG, Bahnhofstrasse 67, A-4810 Gmunden	1977
Hollenstein Hansjörg , El.-Ing. HTL, Sonnenbergstrasse 882, 9038 Rehetobel	1988	Hug Alfred , dipl. El.-Ing. ETH, Zürichstrasse 242, 8122 Binz	1950
Hollenstein Walter , Dr. techn., dipl. El.-Ing. ETH, Bergstrasse 6, 5430 Wettingen	1994	Hug Beda , eidg. dipl. El.-Inst., Schlossberg, 9526 Zuckenriet	1981
Holliger Daniel , Eidg. Dipl. El.-Installateur, Sarmenstorferstrasse 23, 5707 Seengen	1999	Hug Eugen , eidg. dipl. El.-Inst., Kreuzgutweg 20, 8207 Schaffhausen	1974
Holliger Max , El.-Ing. HTL, Rosenweg 6, 8702 Zollikon	1956	Hug Hans , Leiter Betriebsunterhalt, von Roll Armaturen AG, von Rollstrasse 24, 4702 Oensingen	1999
Holze Harald , ing.-électr. dipl. EPFL, Place du Motty 3, 1024 Ecublens VD	1984	Hug Roland , dipl. El.-Ing. ETH, Alpenblickstrasse 9, 8340 Hinwil	1986
Holzer Adolf , El.-Ing. HTL, Elektrizitätswerk Bern, Sulgeneckstrasse 18, Postfach, 3001 Bern	1967	Hug Roland , Dipl. El.-Ing. ETH, Schaffhauerstrasse 445, 8050 Zürich	1999
Holzer Roger , monteur-électricien, Le Clos 13, 2606 Corgémont	1990	Hug Roman , dipl. El.-Ing. ETH, Spiegelgasse 14, 8001 Zürich	1961
Holzer Walter , ing.-électr. ETS, Gotthardweg 1, 3008 Bern	1977	Hug Werner , El.-Ing. HTL, Nauenstrasse 28, 8632 Tann	1990
Homberger Edwin , alt Oberingenieur, Eidg. Starkstrominspektorat, Burgstrasse 210, 8706 Meilen	1949	Hug Willi , El.-Ing. HTL, Brandenbergstrasse 21, 8304 Wallisellen	1948
Hominal Bernard , ingénieur dipl. EPFL, chemin des Tulipiers 16 / CP 69, 1211 Genève 29	1978	Hugel Jörg , Professor, Russenweg 34, 8008 Zürich	1986
Honegger Jürg , eidg. dipl. El.-Inst., Limmattalstrasse 237, 8049 Zürich	1972	Hugentobler Ernst , Ing. ETH, Bernstrasse 21, 3303 Jegenstorf	1956
Honegger Ulrich , Ing. HTL, Grünzstrasse 55, 8600 Dübendorf	1975	Hügi Josef , El.-Ing. HTL, Hochrütiring 7, 6005 Luzern	1949
Honegger Werner , eidg. dipl. El.-Inst., Alfa Ingenieurbüro AG, Weidenweg 17, 4310 Rheinfelden	1995	Hügli Rudolf , Eidg. dipl. El.-Installateur, Tannenstrasse 5, 8200 Schaffhausen	1999
Hönig Thomas , Dipl. Ing., Im Berg 3, D-56575 Weissenthurm	1998	Hugo Nicolas , ing.-électr. dipl. EPFL, ABB Sécheron SA, Case postale 2095, 1211 Genève 2	1997
Honisch Werner , ABB Corporate Management Serv. AG, Abt. CMS-ER, Schwamendingenstr. 10/ PF 8131, 8050 Zürich	1991	Huguenin Daniel , ing.-électr. dipl. EPFL, 54, avenue de la Roseraie, 1205 Genève	1961
Honka Jari , Lic. oec. Publ., B & IT Partners AG, Weinbergstrasse 152, 8006 Zürich	2000	Humbert Michel , Professor, Fbg Hôpital 94, 2000 Neuchâtel	1969
Höpli Reto , Student ETHZ, Holzmannshaus 5, 8360 Eschlikon TG	1999	Hungerbühler Eugen , Kontrollleur, Kirchhalde 19, 8592 Uttwil	1990
Hopp Friedrich , dipl. Ing., Unterrainweg 11, 5603 Staufen	1989	Hungerbühler Jörg , Höfli 38, 8555 Müllheim Dorf	2000
Horb Heinz , eidg. dipl. El.-Inst., Im Kläyhof 4, 3052 Zollikofen	1995	Hungerbühler Walter , dipl. El.-Inst., Elektro- und Telefonanlagen, Hafnerweg 8, 5432 Neuenhof	1976
		Hungerbühler Willy , Ing. HTL, In der Au 11, 8706 Meilen	1958
		Hunn Heinz , El. Ing. HTL, Im Boll 17, 5600 Lenzburg	1998
		Hunziker Fritz , El.-Ing. HTL, St.-Johanner-Strasse 14, 5312 Döttingen	1944

Hunziker Fritz , dipl. El.-Ing. ETH, Direktor, AG Emil Pfiffner & Co., 5042 Hirschthal	1993	Jaeger Placido A. , Dr. sc. techn., Stiftung Hasler-Werke, Belpstrasse 37 / Postfach, 3000 Bern 14	1974
Hunziker Fritz , Talstrasse, 5037 Muhen	1949	Jaeggi-Haefeli Franz , El.-Ing. HTL, Bahnhofstrasse 276, 4626 Niederbuchsitzen	1981
Hunziker Peter , El.-Ing. HTL, Stiftsherrenstrasse 20, 5013 Niedergösgen	1976	Jaep Henri , ing.-électr. ETS, Route de Cojonnex 18, 1000 Lausanne 25	1958
Hunziker Richard , El.-Ing., Im Baumgärtli, 4460 Gelterkinden	1955	Jaermann Gérard , ing.-électr. dipl. EPFL, rue Voltaire 14, 1006 Lausanne	1954
Hunziker Roland , El.-Inst., Böhlerstrasse 1, 5040 Schöffland	1983	Jäger Manfred , Ing. HTL, Rosrainstrasse 18, 8915 Hausen am Albis	1979
Hunziker Ulrich , El.-Kontrollleur, Riedstrasse 33, 3601 Thun	1989	Jäger Stephan , dipl. El.-Ing. HTL/STV, Bäckerstrasse 2, 8965 Berikon	1996
Hurter Felix , El.-Ing. HTL, Birmanngasse 1, 4055 Basel	1984	Jäggi Beat , El.-Ing. HTL, Wolfwilerweg 86, 4624 Härkingen	1979
Hurter Tobias , dipl. El.-Ing. EPFL, caixa postal 594, 06700 Cotia, BR-São Paulo (Brazil)	1967	Jäggi Ernst , El.-Ing. HTL, Wälderweg 1, 5622 Waltenschwil	1968
Hürzeler Paul , dipl. El.-Ing. ETH, Direktor, Frobürgstrasse 109, 4632 Trimbach	1960	Jaggy Engelbert , dipl. El.-Ing. ETH, ABB Network Partner AG, Bahnhofstrasse 1, 5300 Turgi	1996
Huser Alois , Dipl. El.-Ing. ETH, Römerweg 32, 5443 Niederrohrdorf	1999	Jaisli Ruedi , dipl. El.-Inst., Jaisli-Xamax AG, Limmattalstrasse 308, 8049 Zürich	1976
Huser Hansjörg , Prof., Hochschule Rapperswil HSR, Oberseestrasse 10 / Postfach 1475, 8640 Rapperswil SG	1996	Jakob Andreas , dipl. El.-Ing., Bochslenstrasse 42, 8634 Hombrechtikon	1987
Huser Ivo , El.-Techniker, Thurbrücke 1088, 9245 Oberbüren	1989	Jakob Richard , dipl. El.-Ing. ETH, Höhenweg 36, 5040 Schöffland	1975
Husi J. , El.-Ing. HTL, Arosastrasse 7, 8008 Zürich	1935	Jalla Ferruccio , Dr.-Ingenieur, Via Ghicciardi 9, I-10066 Torre Pellice	1952
Hüsser Erich , dipl. El.-Ing. HTL, Mitteldorfstrasse 15, 8966 Oberwil-Lieli	1991	Jandl Hubert , El.-Ing. HTL, IBV Ingenieurbüro, Clarastrasse 9, 5442 Fislisbach	1975
Hüssy Kurt , El.-Ing. HTL, Schwandenstrasse 26, 8910 Affoltern am Albis	1963	Janssen Reinhard , El.-Inst., Supratrade AG, Berninastrasse 117, 8057 Zürich	1984
Hutmacher Klaus , El.-Ing. HTL, Juraweidstrasse 14, 5023 Biberstein	1969	Janzi Rudolf , Ingenieurbüro Janzi AG, Oerlikerhus, Thurgauerstrasse 74, 8050 Zürich	1959
Hutter Beda , El.-Ing., Nouvag AG, St. Gallerstrasse 23, Postfach, 9403 Goldach	1970	Jaques Bernard , ingénieur ETS, avenue de la Gare 22, 1964 Conthey	1981
Hutter Christoph , Elektromonteur, Varioprint AG, Mittelbissastrasse 9, 9410 Heiden	1997	Jaques Stefan , El.-Ing. HTL, Ernst Basler + Partner AG, Mühlebachstrasse 11, 8032 Zürich	1990
Hutter Ralf , Netzelektriker, Bildmad 7, 9437 Marbach SG	1999	Jaquet Edmond , électricien, 5, chemin des Huttins, 1008 Prilly	1988
Huwlyer Jörg , dipl. El.-Ing. HTL, Hägelerstrasse 17A, 5453 Remetschwil	1991	Jaquet Peter , Elektromonteur, Heinzenbergstrasse 222, 7430 Thusis	1988
Ianoz Michel , Prof. Dr., 28, avenue de Lavaux, 1009 Pully	1988	Jaquet Stephane , Ing.-électr. dipl. EPFL, AWK Engineering SA, Chemin du Pré-de-la-Tour 7, 1009 Pully	1996
Ilar Franc , dipl. El.-Ing., Clarastrasse 19, 5442 Fislisbach	1993	Jaquier Jean-Jacques , ingénieur dipl. EPFL, Bolligenstrasse 24, 3006 Bern	1984
Ilegems Marc , Prof., ing.-docteur, EPFL, Institut de microélectronique, 1015 Lausanne	1980	Jauch Klaus , Eidg. Dipl. El.-Installateur, Postmatte 7, 6462 Seedorf	1999
Imboden Beat , Elektroingenieur, Bifigstrasse, 3940 Steg VS	1998	Jauch Thomas , dipl. Ing., ABB Hochspannungstechnik AG, Brown Boveri-Strasse 5, Postfach, 8050 Zürich	1994
Imboden Christoph , Dr. sc. Techn., Birkenweg 8, 5702 Niederlenz	1999	Jauch Walter , Eidg. dipl. Elektroinstallateur, Im Grund 4, 6462 Seedorf UR	1998
Imboden Paul , eidg. dipl. El.-Inst., Haus Pyrit, 3920 Zermatt	1985	Jaun Fritz , El.-Ing., Segelhofstrasse 36D, 5405 Dättwil AG	1964
Imfeld Joe , El.-Ing. HTL, Schönbühlweg 1, 6048 Horw	1983	Jaulin Reto , dipl. El.-Ing. HTL, Neumattstrasse 37, 4142 Münchenstein	1987
Imfeld Peter , El.-Ing. HTL, Weidhofstrasse 22, 6044 Udligenswil	1990	Jaussi Alfred , dipl. El.-Ing. ETH, Kasinostrasse 15, 8032 Zürich	1980
Imhof Felix , El.-Ing. HTL, Glärnischstrasse 19, 8600 Dübendorf	1987	Javet Francis , ing.-électr., Dazelets 18, 2068 Hauterive	1967
Imhof Ulrich , El.-Ing. HTL/STV, Püntstrasse 15 / Postfach, 8942 Oberrieden	1976	Jean-Richard-dit-Bressel Georges-Daniel , professeur, ingénieur ETS, rue des Gentianes 1, 2400 Le Locle	1976
Imholz Markus , Elektro Imholz AG, Zumhofstrasse 10, 6010 Kriens	1993	Jeanguenin Georges , Elektromonteur, Frobenstrasse 9, 4053 Basel	1976
Inderbitzin Hans , Ing. HTL, Baumgarten 6, 6373 Ennetbürgen	1967	Jeanneret Daniel , ingénieur ETS, Tulpenweg 1, 3250 Lyss	1989
Inderbitzin Philipp , Student, Untere Mangelegg 4, 6430 Schwyz	2000	Jegen René , El.-Ing. HTL, Traubenweg 6, 8114 Dänikon ZH	1998
Inderbitzin Rolf , dipl. El.-Ing. ETH, Untere Mangelegg 4, 6430 Schwyz	1974	Jegge Martin , El.-Ing. HTL, Burgwies 3, 8906 Bonstetten	1993
Ineichen Josef , eidg. dipl. El.-Inst., Meienrisliweg 10, 6210 Sursee	1975	Jenelten Peter , dipl. El.-Ing. ETH, Mühlegasse 4, 5444 Künten	1983
Inglese Thomas , Elektromonteur, Morgartenring 125, 4054 Basel	2000	Jenni Albert , Verkaufsleiter, Im Bödeli 5, 4102 Binningen	1998
Ingold Hans , El.-Ing. HTL, Bertholdstrasse 1b, 6023 Rothenburg	1958	Jenni Beat , Dept. Manager, ABB - Alstom Power (Schweiz) AG, Dept. HLSS / Gebäudes 230C, 5242 Birr	2000
Ingold Otto , Ing. HTL, Im Langhans 17 / Postfach 263, 8132 Egg b. Zürich	1976	Jenni Hans , El.-Ing. HTL, Geschäftsleiter, Amstein + Walther AG, Nordring 4a, 3013 Bern	1989
Ingold Willi , dipl. El.-Techniker, Kirchmatte 11, 3415 Hasle b. Burgdorf	1993	Jenni Rolf , El.-Ing. HTL, Rauscher & Stoecklin AG, Postfach, 4450 Sissach	1987
Inhelder Peter , El.-Ing. HTL, Stüssistrasse 96, 8057 Zürich	1962	Jenni Rudolf , Elektrokontrollleur, Mühlehalde 12, 4436 Oberdorf BL	1992
Isay Günter H. , dipl. El.-Ing. ETH/SIA, Allschwilerplatz 9 / Wibrandishaus, 4051 Basel	1942	Jenni Werner , El.-Ing. HTL, Fliederweg 1, 5210 Windisch	1989
Isch Hans , ing.-électr. dipl. EPF, 43d, chemin des Vidollets, 1214 Vernier	1956	Jenny Heinz , dipl. El.-Ing. HTL, Roswiesenstrasse 39, 8309 Nürensdorf	1992
Ischi Markus , El.-Ing. HTL, Bennwilerstrasse 7, 4436 Oberdorf BL	1976	Jetzer Max , eidg. dipl. Radioelektriker, Tulpenstrasse 5, 6023 Rothenburg	1991
Iseli Alex , dipl. El.-Ing. ETH, Aeschenthürlistrasse 6, 6030 Ebikon	1977	Jevsenak Stanislav , Ing. HTL, Flachsacherstrasse 5, 5242 Lupfig	1981
Iseli Hans , Ing. HTL, Oberholzweg 11, 3067 Boll	1977	Jezer Stephan , dipl. El.-Ing. ETH, Grametstrasse 18, 5272 Gansingen	1993
Iseli Jürg , dipl. El.-Ing. ETH, Im Geeren 30, 8112 Otelfingen	1975	Jobstmann Robert , Direktor, Wylerweg 1, 3324 Hindelbank	1993
Iseli Markus , dipl. El.-Ing. ETH, Chleematte 6, 5243 Mülligen	1979	Joho Reinhard , dipl. El.-Ing. ETH, Rombachtäli 21, 5022 Rombach	1975
Iseli Roland , El.-Ing. HTL, Bahnhofstrasse 29, 8320 Fahraltorf	1998	Jost Hans-Rudolf , El.-Ing. HTL/NDS, Enzianstrasse 1, 5212 Hausen b. Brugg	1998
Iselin Hans-Ruedi , El.-Ing. HTL, Haselweg 3, 2553 Safnern	1992	Joray René , Elektroplaner, Höhenstrasse 14, 4227 Büsserach	1994
Isenegger Paul , El.-Ing. HTL, Kembergstrasse 15, 6330 Cham	1996	Jordi Alfred , Installateur électricien, Route du Simplon, 1852 Roche VD	1998
Isenschmid Walter , El.-Ing. HTL, Huobstrasse 19a, 6330 Cham	1980	Jordi Jakob , dipl. El.-Ing. ETH, Hans-Huber-Str. 41 / Postfach 557, 4502 Solothurn	1974
Isler Rolf , dipl. El.-Ing. ETH, Gladiolenweg 8, 4563 Gerlafingen	1973	Jörg Markus , dipl. El.-Ing. ETH, Schartentrottenstrasse 4, 5400 Baden	1996
Isliker Arthur , El.-Ing. HTL, Brühlstrasse 11, 8311 Brütten	1986	Jossen Daniel , El. Kontr. mit Eidg. Fachausweis, Valkontroll GmbH, Haus Loipe, 3981 Glurigen	2000
Iten Konrad , dipl. El.-Inst., Bachweg 10, 6313 Edlibach	1984	Jossi Heinz , dipl. El.-Ing. ETH, Zweierstrasse 136, 5443 Niederrohrdorf	1977
Iten Marc , ingénieur ETS, Chemin des Cerisiers, 1967 Bramois	1963	Jost Ueli , El.-Ing. HTL, Blankweg 45, 3072 Ostermundigen	1979
Iten Peter , Direktor, Sigmaform (Schweiz) AG, Postfach, Baumgärtli-strasse 17, 8810 Horgen I	1995	Josuran Willi , Geschäftsführer, Dobler & Brändle AG, Neudorf 9a, 9245 Oberbüren	1997
Iten Richard , dipl. Ing., Bergstrasse 40, 8280 Kreuzlingen	1961	Juchli Kurt M. , ing.-électr. dipl. EPFL, chemin de la Chiesaz 23, 1024 Ecublens VD	1975
Iten Roman , Eidg. Dipl. El.-Installateur, Feldmoosstrasse 2, 6417 Sattel	2000	Jucker Bernhard , dipl. El.-Ing. ETH, Isatzweg 6, 5430 Wettingen	1979
Itten Alexander , El.-Ing. ETH, Schmidhauser AG, Amriswilerstrasse 11, 9315 Neukirch (Egnach)	1993	Jucker Hans H. , System-Ingenieur, Zielackerstrasse 7, 8603 Schwerzenbach	1988
Jaccard Daniel , techn.-électricien, 36, chemin de Cèdre, 1030 Bussigny-Lausanne	1958	Jud Konrad , dipl. El.-Ing. ETH, Zulligerstrasse 32, 3063 Ittigen	1947
Jacot Maurice , Dipl. El.-Ing. ETH, Rue de Rochette 17, 2022 Bevaix	1999	Jud Oliver , dipl. El.-Ing. ETH, Feldegstrasse 11, 8645 Jona	1992
Jacot-Descombes Michel , dipl. El.-Ing. ETH, Nordstrasse 4, 8304 Wallisellen	1964		
Jacquéroz Roland , ingénieur ETS, Route du Manoir, 1926 Fully	1990		
Jacquod Bernard , ingénieur ETS, Etudes électrotechniques, 12, avenue de la gare, case postale 518, 1951 Sion	1974		
Jaeger Louis , ing.-électr. dipl. EPF, directeur, 14B, Monthéolo, 1870 Monthey	1966		

Membres individuels de l'ASE

Jud Roger , Elektromonteur, Riedenhholzstrasse 6, 8052 Zürich	1989	Kehrli Peter , Eidg. Dipl. El.-Installateur, Elektrotechnik, Poststrasse 28, 8564 Lipperswil	1999
Jufer Marcel , professeur, ingénieur dipl. EPFL, EPFL, Laboratoire Electromécanique, EL-Ecublens, 1015 Lausanne	1965	Keiser Eduard , El.-Ing. HTL, Karstlernstrasse 6, 8048 Zürich	1982
Juillard Jean-Pierre , Waldmannstrasse 61/C 16, 3027 Bern	1996	Keiser Josef , Steinmatt 10, 4124 Schönenbuch	1972
Juillard Robert , ing.-électr. dipl. EPFL, avenue de Versailles 208, F-75016 Paris	1939	Keller Andreas , Ing. HTL, Mythenweg 17, 8634 Hombrechtikon	1988
Jung Daniel , Ettenhauserstrasse 43, 8620 Wetzikon ZH	1996	Keller Andreas , El.-Ing. HTL, Indico Electronic AG, Thunstrasse 15, 3612 Steffisburg	1994
Jung Thomas , Chefmonteur, Weierstrasse 15, 5242 Lupfig	1998	Keller Beat , El.-Ing. HTL, Bündackerstrasse 65, 3047 Bremgarten b. Bern	1981
Jungen Peter , Elektromonteur, Chalet Diablerets, 3784 Feuteroey	1996	Keller Christian , mécanicien-électricien, En Champel, 1147 Montricher	1995
Jungkurth Ewald , El.-Ing. HTL, Rahmedstrasse 316, Wg 3/5, D-58762 Altena, Westf.	1965	Keller David , Dipl. El.-Installateur, Bassersdorferstrasse 11, 8305 Dietlikon	1990
Jungo Urs , eidg. dipl. El.-Inst., El.-Installationen, Zürcherstrasse 91, 4052 Basel	1985	Keller Edwin , Fermelmeiding. HTL, Halden 24, 8604 Volketswil	1988
Jurczek Edmond , Dr. sc. nat., Bann 5, 6312 Steinhausen	1995	Keller Ernst , El.-Ing. HTL, Glärnischweg 4, 8620 Wetzikon ZH	1952
Käch Alfred , El.-Ing. SIA, Lierenstrasse 36, 5417 Untersiggenthal	1942	Keller Fritz , El.-Ing. HTL, SBB AG, I-AM-AR-TA, Schanzenstrasse 5, 3000 Bern 65	1991
Kaegi Adolf , dipl. El.-Inst., Etzelstr. 105, Postfach 135, 8808 Pfäffikon SZ	1954	Keller Fritz , El.-Ing. HTL, Alpenstrasse 12, 4515 Oberdorf SO	1966
Kaempf Bruno , monteur-électricien, Rue Champs-de-la-Pelle 15, 2610 St-Imier	1993	Keller Georges , dipl. Phys. ETH, UBK Unternehmensberatung, Alter Kirchweg 9, 4800 Zofingen	1996
Kägi Edwin , Ing. HTL, Tannenbachstrasse 20, 8942 Oberrieden	1982	Keller Gregor , eidg. dipl. El.-Inst., Kirchenacker, 8574 Oberhofen b. Kreuz	1987
Kägi Wilhelm , El.-Ing. HTL, Fohrhölzlistrasse 8B, 5443 Niederrohrdorf	1941	Keller Hans , dipl. El.-Ing. ETH, Feldstrasse 45c, 8800 Thalwil	1947
Kaiser Konrad , El.-Ing. HTL, Kaiser Engineering, Wintersingerstrasse 23, Postfach 33, 4312 Magden	1992	Keller Heinz , dipl. El.-Ing. ETH, IBA, Industrielle Betriebe Aarau, Postfach, 5001 Aarau	1972
Kaiser Roland , Chäppelmattstrasse 17, 4702 Oensingen	2000	Keller Herbert , Eidg. Dipl. El. Installateur, Langäulistrasse 70, 9470 Buchs SG	2000
Kaiser Walter J. , Dr. sc. techn., dipl. El.-Ing. ETH, Oberfeldring 15, 8905 Arni-Islisberg	1977	Keller Jost , El.-Ing. HTL, Appenzellerstrasse 51, 8049 Zürich	1991
Kalberer Stephan , Hintere Kolonie 3, 9606 Bütschwil	1994	Keller K. , Chesa suot god, 7503 Samedan	1957
Kalberer Urs , eidg. dipl. El.-Inst., Kalberer U. + B., Elektro-Ingenieur-Büro, Zeughausstrasse 8, 8730 Uznach	1987	Keller Karl , dipl. El.-Ing. ETH, Forchenmattweg 8, 8624 Grüt (Gossau ZH)	1962
Kälin Benno , Eidg. dipl. Elektroinstallateur, Hauptplatz 5, 6430 Schwyz	2000	Keller Paul , c/o Paul Keller + Söhne AG, Zelgli 8, 5313 Klingnau	1974
Kälin Egon , Elektromonteur, Albiplast AG, Marktstrasse 36, 9244 Niederuzwil	1996	Keller Paul , El.-Ing. HTL, Im Zingggen, 8475 Ossingen	1991
Kälin Erich , dipl. El.-Ing. ETH, Feldlistrasse 35, 8645 Jona	1989	Keller Peter , El.-Ing. HTL, Elektro-Ingenieur-Büro, Bahnhofstrasse 7, 5400 Baden	1973
Kälin Franz , El.-Kontrollleur, Rütliweg 7, 8840 Trachslau	1989	Keller Peter , El.-Ingenieur, Zürichstrasse 25, 8124 Maur	1998
Kälin Jean-Martin , ing.-électr. dipl. EPFL, 14, chemin des Peupliers, 1009 Pully	1962	Keller Renato , System-Engineer, Regensdorferstrasse 5, 8104 Weiningen ZH	2000
Kallmann Roland , dipl. El.-Ing. EPFL, Gewerbestrasse 12, 3012 Bern	1990	Keller Roland , Techniker TS, Stockerstrasse 18, 8614 Bertschikon	1987
Kaltenbrunner Rudolf , Ing. HTL, Stuketenstrasse 9, 8332 Russikon	1977	Keller Roland , Elektro-Keller, Wilerstrasse 243, 3262 Suberg	1985
Kaltenrieder Martin , eidg. dipl. El.-Inst., Postfach, 9650 Nesslau	1996	Keller Udo , El.-Ing. HTL, Spitzmattstrasse 1, Postfach 169, 6011 Kriens	1963
Kamber Erich , Riet, 9651 Ennetbühl	1989	Keller Viktor , eidg. dipl. El.-Inst., Neulandenstrasse 46, 9500 Wil SG	1990
Kamber Walter , dipl. El.-Ing. ETH, Im Haslerholz 5, 8172 Niederglatt ZH	1952	Kemper Jürgen , Dr., dipl. El.-Ing., Hausackerstrasse 10, 8122 Binz	1995
Kammermann Werner , Starkstrominspektor, Minderweg 9, 3400 Burgdorf	1988	Kenel Zeno , Elektromonteur, Tramweg 39, 6414 Oberarth	1992
Kämpfen Stephan , eidg. dipl. El.-Inst., Inhouse Kommunikations, Schaffhauserstrasse 15, Postfach 766, 8212 Neuhausen 1	1987	Kenner Martin , Eidg. dipl. Elektroinstallateur, Büelstrasse 10, 8132 Hintereg	1986
Kanabé Josef , Dr. techn., dipl. El.-Ing., Rütüwisstrasse 20, 8604 Volketswil	1975	Kern Erich , Ing. HTL, Poststrasse 35, 8957 Spreitenbach	1972
Känzig Walter , Maschinenzeichner, im Talacher 14, 8306 Brüttsellen	1980	Kern Hans , dipl. El.-Ing. ETH, Attenhoferstrasse 25, 5430 Wettingen	1964
Känzig Walter , El.-Ing. HTL, Galgenholzweg 12, 4537 Wiedlisbach	1953	Kern Hans-Peter , Safenwilerstrasse, 5742 Kolliken	1975
Kappeler Hans , Dr. sc. techn., Jacob-Burckhardt-Strasse 12, 8049 Zürich	1946	Kern Markus , Dr. sc. techn., dipl. El.-Ing. ETH, Seehaldenstrasse 13, 9400 Rorschacherberg	1996
Karg Clemens H. , El.-Ing. HTL, Mattenstrasse 18, 5722 Gränichen	1957	Kern Thomas W. , El.-Ingenieur, Badstrasse 21B, 5312 Döttingen	2000
Karlen Georges , Agriculteur, La Ferme, 1445 Vuiteboeuf	1998	Kessel Peter , Dr. sc. techn., Giblenstrasse 3, 8049 Zürich	1993
Karrer Karl , Birkenstrasse 19, 9500 Wil SG	1974	Kesseli Robert , Ingenieur, Im Blattacher 60, 8602 Wangen ZH	1992
Kartaschoff Peter , Dr. sc. techn., dipl. El.-Ing. ETH, rue de la Pistoule 28, 2036 Comondrèche	1980	Kessler Adelaide , ing.-électr. dipl. EPFL, Postfach 2460, 6342 Baar	1963
Käser André , ingénieur EPFZ, chemin de la Prairie 3, case postale 84, 1752 Villars-Glâne 1	1991	Kessler Fortunat , Betriebselektriker, «Steini», 3814 Gsteigwiler	1988
Käser Hans , Professor, dipl. El.-Ing. ETH, Obergasse 38/40, 8400 Winterthur	1986	Kessler Hans , Ingenieur, Rietterstrasse 30, 8002 Zürich	1945
Käser Hans-Heini , eidg. dipl. El.-Inst., Schulhausstrasse 50, 8002 Zürich	1967	Kessler Hugo , eidg. dipl. El.-Inst., Poststrasse 10, 8725 Ernetschwil	1989
Käser Niklaus , eidg. dipl. El.-Inst., Zünli, 8773 Haslen GL	1986	Kessler Robert , dipl. El.-Ing. ETH, Kessler & Co AG, Forchstrasse 95, Postfach, 8032 Zürich	1979
Käsermann Paul , El.-Ing., Birchstrasse 408, 8052 Zürich	1958	Kiciman Günay , ingénieur, chemin de la Pie 15, 1292 Chambésy	1984
Käslin Meinrad , Betriebsleiter, Rübibachstrasse 7, 6372 Ennetmoos	1990	Kiechle Franz , dipl. Ing. FH, Finkenweg 1, 5726 Unterkulm	1988
Kasper Alfred , Ing. HTL, Oberdorfstrasse 42, 6340 Baar	1968	Kierzek Beat , Büro für Elektroplanung, Schützenstrasse 28, 8280 Kreuzlingen	1977
Kästli Roland , El.-Ing. HTL, Grundstrasse 37, 8424 Embrach	1989	Kilchenmann Martin , El.-Ing. HTL, Hintergasse 7, 4556 Aeschi SO	1994
Kästli Rolf , Ingenieur, Baldismosstrasse 46, 6043 Adligenswil	1944	Kilchmann Stefan , Betriebselektriker, Vorder-Oertigen, 6390 Engelberg	1999
Katelnikoff Wassili , Monteur-électricien, Avenue Dapples 40, 1006 Lausanne	1994	Kilchör Guido , Rittmeyer AG, 3212 Gurmels	1989
Kauffmann Georges , dipl. El.-Ing. ETH, Castelrotto, 6980 Castelrotto	1974	Killer Ernst , dipl. El.-Ing. ETH, Fischmattweg 13, 6415 Arth	1987
Kaufmann Alex , El.-Ing. HTL, Längweiher 26, 6014 Littau	1985	Killius Peter , Dr. rer. nat., dipl. Physiker, Joh.-Zimmermann-Strasse 27, D-70839 Gerlingen	1985
Kaufmann Alfred , El.-Ing. HTL, Flugbrunnenstrasse 9, 3065 Bolligen	1988	Kinzig Georges , Betriebselektriker, Bacher AG, Feinblechbearbeitung, Kägenstrasse 14, 4153 Reinach BL	1999
Kaufmann Andreas , eidg. dipl. El.-Inst., Surseestrasse 315, 6242 Wauwil	1984	Kirchdorfer Josef , El.-Ing., Kreuzbuchstrasse 96, 6000 Luzern	1962
Kaufmann Beda , El.-Ing. HTL, Albulal 170, 7411 Sils im Domleschg	1992	Kirchhofer Bruno , El.-Ing. HTL, Merkurstrasse 19, 6210 Sursee	1994
Kaufmann Hans , dipl. El.-Ing. ETH, Elektrobot AG, Rosswiesstrasse 29, 8608 Bubikon	1992	Kirchhofer Peter , dipl. El.-Ing. ETH, Bernerring 60, 4054 Basel	1989
Kaufmann Klaus , dipl. El.-Inst., Alpstrasse 24, 6020 Emmenbrücke	1976	Kiser Erwin , El.-Ing. HTL, Schribersmattweg 15, 6074 Giswil	1987
Kaufmann Michael , El.-Ing. HTL, Guggachstrasse 45, 8057 Zürich	1978	Kitsopoulos S. , Dr., Bachstrasse 13, 8800 Thalwil	1953
Kaufmann Urs , Schauenburgerstrasse 51, 4402 Frenkendorf	1987	Kitten Roland , Ingenieur, Dorfstrasse 19, 8810 Horgen	1989
Kech Simon , El.-Ing. HTL/NDS, Bimex AG, Geissbühlstrasse 15, 8604 Volketswil	1997	Klaus Anton , El.-Ing. HTL, Bundtacherstrasse 38, 8127 Forch	1990
Keel Eugen , Elektromonteur, Bauwerk Parkett AG, Neudorfstrasse 49, 9430 St. Margrethen SG	1991	Klaus Georg , Dr. sc. techn., dipl. El.-Ing. ETH, Laubisrütistrasse 33d, 8712 Stäfa	1987
Keel Thomas , El.-Ing. HTL, Chrieslöserstrasse 25, 7310 Bad Ragaz	1995	Klauser Andreas P. , Dipl. El. Ingenieur HTL, Schlossbergstrasse 10, 8820 Wädenswil	1999
Kehlhofer Eric , ingénieur EPF, chemin des Chênes 8, 1009 Pully	1987	Klauser Hans U. , dipl. El.-Ing. ETH, Kleindorfstrasse 16b, 8707 Uetikon am See	1983

Klein Reto , dipl. El.-Ing. ETH, Grottenweg 688, 5316 Leuggern	1976	Kottmann Charles , El.-Ing. HTL, Vizedirektor, Kastanienbaumstrasse 255, 6047 Kastanienbaum	1972
Kleiner Georges , El.-Ing. HTL, Bahnhofstrasse 10, 8353 Elgg	1945	Kowalczyk Jacques , Dr.ès. sc. techn., Microcid S.A., Rue Galilée 15, 1400 Yverdon-les-Bains	1994
Kleiner Paul , Dr., dipl. El.-Ing. ETH, AWK Engineering AG, Leutschenbachstrasse 45, 8050 Zürich	1974	Kraaji Dirk , Ing. HTL, Föhrenweg 3, 5400 Baden	1974
Kleinstein Hans , eidg. dipl. El.-Inst., Appart Alpin Live, 7562 Samnaun- Laret	1986	Kradolfer Christian , El.-Ing. HTL, Obermattstrasse 84, 8330 Pfäffikon ZH	1987
Kleinstein Thomas , Ing. HTL, Grabenacherweg 439, 9491 Ruggell	1999	Krähenbühl Francis , ing.-chimiste, rue Mme de Charrière 2, 2013 Colombier NE	1988
Klieber Eduard , El.-Ing. HTL, Reckholderbühlweg 2, 8240 Thayngen	1950	Krähenbühl Jean-Paul , ing.-électr. dipl. EPF, 23, rue André Dufrené, F-69300 Caluire	1947
Klingler Alexander , El.-Ing. HTL, Brückreutiweg 48, 3110 Münsingen	1987	Kramer David , Ecoplan Wirtschafts-+Umwelstudien, Thunstrasse 22, 3005 Bern	1999
Klopfer Albert , Ing. HTL, Weissenbrunnstrasse 13, 8903 Birmensdorf ZH	1943	Krapf Marcus , eidg. dipl. El.-Inst., Installationschef, EWB, Neuwiesen- weg 2, 8132 Hinteregge	1954
Klossner Beat , Eidg. dipl. Elektroinstallateur, Brünigstrasse 46, 3860 Meiringen	1999	Kratzer Robert , sous-directeur, 8, chemin de la Source, 1296 Coppet	1969
Kluger Martin , Kaistenbergstrasse 5, 5070 Frick	1999	Krause Jens , El.-Ing. HTL, Plaston AG, Büntelstrasse 15, 9443 Widnau	1994
Knafl André , Lichtreklame-Fachmann, Oberortweg 19, 8804 Au ZH	1963	Krauss Helmut , dipl. El.-Ing. Blumenfeldgasse 17, 6460 Altdorf UR	1992
Knapp Christian , Eidg. dipl. Elektro-Inst., Segantinistrasse 36, 8049 Zürich	1999	Kräuter Günter , Elektromonteur, Altikofenstrasse 203, 3048 Worblaufen	1990
Knapp Markus , Elektromonteur, Chrapfstrasse 12, 8625 Gossau ZH	1989	Krebs Rolf , eidg. dipl. El.-Inst., Krebs Tableaubau, Fabrikstrasse 7, 4614 Hägendorf	1997
Knecht Hans , El.-Ing. HTL, Dorfstrasse 1, 4856 Glashütten	1984	Krebsler Karl , Elektro-Ingenieur, Neuwiesenstrasse 19, 8046 Zürich	1995
Kneubühler Thomas , dipl. El.-Ing., im Gupfen 16 b, 8166 Niederweningen	1991	Kreier Stefan , Elektromonteur, Sonnhaldenstrasse 14, 8370 Sirmach	1998
Kniel Roger , dipl. El.-Ing. ETH, Heusser-Staub-Strasse 37, 8610 Uster	1954	Kreis Donald , Geschäftsführer, D. Kreis + Co, Zürcherstrasse 50a, 8102 Oberengstringen	1994
Knobel Fritz , dipl. El.-Ing., Obere Allmeind 2, 8755 Ennenda	1958	Kreis Johann , El.-Ing. HTL, Mülibachstrasse 41a, 8617 Mönchaltorf	1999
Knobel Martin , dipl. El.-Ing. HTL, Guldéli, 3716 Kandergrund	1996	Kretz Dieter , dipl. El.-Ing. ETH, Strumbergächerstrasse 28, 8907 Wettswil	1970
Knobloch Johannes , dipl. El.-Ing., Gheidstrasse 135, 8105 Watt	1983	Kreuter Kurt , El.-Ing. HTL, Gruebstrasse 25, 8706 Meilen	1966
Knoth Walter , dipl. Ing., Grabenstrasse 8, 8603 Schwerzenbach	1972	Kreuzer Josef , Dr. tech., dipl. Ing., 4F, avenue de Trembley, 1209 Genève	1971
Knuchel Beno , Elektromonteur, Bahnhofstrasse 9, 2575 Täuffelen	1983	Krieger Alex , Dr.chem., Mythenstrasse 5, 6010 Kriens	1996
Knupp Konrad , Ing. HTL, Steinrain 55, 4112 Flüh	1976	Kriesi Heinrich , dipl. El.-Ing. ETH, Siemens Schweiz AG, Abt. VEE, Postfach, 8047 Zürich	1992
Kobelt Jakob , Techniker, Haus Risihalde, Alte Landstrasse, 8713 Uerikon	1950	Kron Martin , El.-Ing., 150 Towngate Rd., USA- Rochester NY 14626-3019	1946
Kobler Michael , Betriebselektriker, Fein-Elast Grabher AG, Güterstrasse 39, 9444 Diepoldsau	1999	Kronauer Emil M. , dipl. El.-Ing. ETH, Neubrunnenstrasse 6/52, 8050 Zürich	1946
Kocer Esin Evrim , Studentin, Universitätsstrasse 81, 8006 Zürich	1999	Kronenthaler Bruno , El.-Ing. HTL, Eggweg 82, 3065 Bolligen	1989
Koch Bernard , Schönenbergstrasse 52, 8816 Hirzel	1997	Kronig Heinz-Herbert , Dr. sc. techn., dipl. El.-Ing. ETH, Haus Mistral, 3920 Zermatt	1983
Koch Hans-Oskar , Avenue de Lonay 27, 1110 Morges	1940	Krotky Herwin , dipl. Ing., Ringstrasse 56, 3421 Lyssach	1989
Koch Hanspeter , El.-Ing. HTL, Amstein + Walther AG, Beratende Ingenieure, Leutschenbachstrasse 45, 8050 Zürich	1994	Krüger Helmut , dipl. El.-Ing. ETH, Nelkenstrasse 2, 8304 Wallisellen	1945
Koch Kurt , El.-Ing. HTL, Bührlrain 40, 5000 Aarau	1958	Krummen Bernard , ingénieur ETS, chemin du Boisy 43, 1004 Lausanne	1992
Koch-Zimmermann René , eidg. dipl. El.-Inst., Im Boll 6, 5610 Wohlen AG	1988	Krummenacher Bruno , El.-Ing. HTL, Schachenstrasse 2, 6010 Kriens	1984
Kocher Peter , El.-Ing., Gämpi 77, 6043 Adligenswil	1984	Krübler André , Dipl. El.-Ing. HTL, Zentralstrasse 139, 5430 Wettingen	1998
Kocherhans Bernhard , dipl. El.-Ing. ETH, Reussblickstrasse 16, 6038 Gisikon	1990	Kübler Erich , eidg. dipl. El.-Inst., Ausserdorfstrasse, 8321 Wildberg	1988
Köchli Willi , Dr., dipl. El.-Ing. ETH, Seestrasse 391, Postfach, 8706 Feldmeilen	1965	Küderli Werner , El.-Ing. HTL, Stägenbuckstrasse 19, 8600 Dübendorf	1973
Koelliker Hans , Katzenbachstrasse 239, 8052 Zürich	1943	Kuert Willy , El.-Ing., Stotzstrasse 60, 8041 Zürich	1945
Koepl Georg , dipl. Ing.SIA, Koepl Power Experts, Landstrasse 113, 5430 Wettingen	1988	Küffer KurtP. , dipl. El.-Ing. ETH, Direktor, Schlierenstr. 41 / Postfach 113, 5408 Ennetbaden	1986
Koetschet Jean-François , SIEG Vevey-Montreux, En Sauquenil, 1852 Roche VD	1992	Kühl Kai , Dipl. El.-Ing. ETH, Siemens Schweiz AG, Abt. VE E, Freilagerstrasse 40, 8047 Zürich	2000
Kohenof Djeki , ing.-électr. EPFL, Zürcherstrasse 25, 5400 Baden	1958	Kühler Paul , El.-Ing. HTL, Rebhaldenstrasse 39, 8303 Bassersdorf	1969
Kohlbreuner Eduard , Elektrokontrollen, Klosterhügel 3, 9500 Wil SG	1989	Kuhlmann Hellmut , El.-Ing. HTL, alte Saline 30, 4310 Rheinfelden	1960
Kohler Daniel , El.-Ing. HTL, Mühleweg 52a, 7304 Maienfeld	1997	Kuhn Edi , El.-Techniker, Chrüzacherweg 6, 5522 Tägerig	1984
Kohler Ernst , El.-Ing., Postfach 606, 5401 Baden	1954	Kuhn Hanspeter , Betriebselektriker, Rheineckerstrasse 4, Postfach 123, 9425 Thal	2000
Kohler Hans-Ulrich , dipl. El.-Ing. ETH, Sandstrasse 50, 5412 Gebenstorf	1978	Kuhn Heinz , dipl. El.-Inst., Weidweg 10, 5034 Suhr	1986
Kohler Peter , Im Högle, Zelg, Postfach, 9428 Walzenhausen	1986	Kuhn Peter , El.-Ing. HTL, Bodenackerstrasse 40, 8112 Otelfingen	1965
Kohn Michael , Dr. sc. techn. h.c., dipl. Ing. ETH, Hohenklingenstrasse 10, 8049 Zürich	1971	Kuhn René , dipl. El.-Inst., Blumenstrasse 7, 9442 Berneck	1980
Kolar Adolf , dipl. El.-Ing., Brühlhaldenweg 2, 8956 Killwangen	1969	Kuhn René , dipl. El.-Ing. ETH, Postfach 1126, 8152 Opfikon	1986
Kollbrunner Hans , El.-Ing. HTL, Rütliweg 6, 8223 Guntdadingen	1979	Kühne Rudolf , dipl. El.-Inst., Feldwiesenstrasse 42, 9450 Lüchingen	1992
Koller Fredy , Betriebselektriker, VAT Vakuumventile AG, Selistrasse, 9469 Haag (Rheintal)	1999	Kull Hans-Rudolf , eidg. dipl. El.-Inst., Wolfgrubenstrasse 79, 5742 Kölliken	1979
Koller Hans , El.-Ing. HTL, St. Alban-Ring 218, 4052 Basel	1936	Kull Roland , Eidg- dipl. Elektroinstallateur, Hupperstrasse 64, 4415 Lausen	1999
Koller Hanspeter , El.-Ing. HTL, Betriebsleiter, EWA, Scheregg, 9057 Weissbad	1991	Kull Ulrich , dipl. El.-Ing. ETH, Unterer Winkel 6, 6454 Flüelen	1989
Kolp Andreas , El.-Ing. HTL, Feldblumenstrasse 8, 8105 Regensdorf	1992	Kümin Anton , El.-Ing. HTL, Steigstrasse 8, 8472 Seuzach	1957
Kölsch Hermann , Dr.-Ing., Niederwiesstrasse 12, 5417 Untersiggenthal	1993	Kummer Remo , Betriebselektriker, Mülistrasse 2, 8872 Weesen	1999
Kommenda Gerold , Ingenieur HTL, Alstom AG Hochspannungstechnik, Carl-Sprecher-Strasse 3, 5036 Oberentfelden	1996	Kummer Stefan , eidg. dipl. El.-Inst., Sandhubel 33, 3429 Höchstetten	1993
König Ferdinand , dipl. El.-Ing. ETH, Hochgrütstrasse 12, 8472 Seuzach	1958	Kümmerly Hans , El.-Ing. HTL, Moosgasse 11, 2565 Jens	1962
König Rudolf , Elektro-Kontrollleur, Langackerstrasse 19, 8952 Schlieren	1990	Kündig Albert , Prof., Dr. sc. techn., ETH-Zentrum, Institut für Technische Informatik, 8092 Zürich	1962
Konrad Bernhard , dipl. El.-Ing., Postfach 2, 8196 Wil ZH	1986	Kündig Bernhard , Geschäftsführer, Impregna GmbH, Steinackerstrasse 39, Postfach, 8902 Urdorf	1975
Kopp Beat , Dipl. El.-Installateur, Ingenieurbüro Gass, Bümplitzstrasse 58F, 3027 Bern	1999	Kündig Christoph , dipl. El.-Ing. ETH, Waaggasse 19, 5504 Othmarsingen	1987
Kopp Bernhard , El.-Ing. HTL, Schänzliweg 317, 4204 Himmelried	1987	Kündig Waldemar , El.-Ing. ETH, Via Motta 15, 6850 Mendrisio	1990
Kopp Casimir , Ingenieur, Rümliberg, 4803 Vorderwald	1974	Küng Bruno , In den Chlepfen 11, 6042 Dietwil	1994
Kopp Markus , El.-Ing. HTL, Hölzliweg 14, 4106 Therwil	1986	Küng Peter , Hauptstrasse 60, 8546 Islikon	1982
Kopp Markus , El.-Ing. HTL, Köhlbergstrasse 5, 8405 Winterthur	1992	Küng Roland , dipl. El.-Ing. ETH, Bühlhofstrasse 66a, 8633 Wolfhausen	1985
Kopp Paul , El.-Ing. HTL, Seenerstrasse 206, 8405 Winterthur	1934	Küng Walter , Betriebselektriker, Baltenschwilerstr. 9 / Postfach 38, 8962 Bergdietikon	1988
Kosewahr Christian , Elektromonteur, Lorraine 8, 3400 Burgdorf	1999	Kunkel Harald , dipl. Ing. TH, Lohbergstrasse 324, 4315 Zuzgen	1984
Kottmann Adrian , El.-Ing. HTL, kottmann energie ag, Brambergstrasse 25, 6004 Luzern	1993	Kunz Alexander , El.-Ing., Egg 9, 5073 Gipf-Oberfrick	1963
Kottmann Armin , El.-Ing. HTL, Rankacherstrasse 18b, 5033 Buchs AG	1993	Kunz Friedrich , El.-Ing. HTL, Grüenastrasse 20, 9630 Wattwil	1956

Membres individuels de l'ASE

Kunz Gérald , monteur-électricien, 1, chemin des Poteaux 1, 1213 Petit-Lancy	1985	Lanz Otto , Dr. sc. techn., Zweierstrasse 5d, 5443 Niederrohrdorf	1992
Kunz Hans , dipl. El.-Inst., Chlostergasse 80, 3704 Krattigen	1989	Lanz Roberto , eidg. dipl. El.-Inst., Neumattstrasse 2, 4103 Bottmingen	1991
Kunz Hans , El.-Ing. HTL, Buchmattweg 26A, 4800 Zofingen	1977	Lanz Stefan , El.-Ing. ETH, ABB Industrie AG, Abt. IME, Postfach 126, 5242 Birr	1997
Kunz Hans , El.-Kontrollleur, Allemannstrasse 48, 8052 Zürich	1978	Lanz Werner , dipl. El.-Ing. ETH, Lindenhof 12, 5430 Wettingen	1976
Kunz Heinz , El.-Ing. HTL, Fallächerstrasse 38, 8105 Watt	1983	Latscha Gaston , 28, rue A. Studer, F-68220 Hesingue	1996
Kunz Thomas , El.-Ing. HTL, Rütenenweg 48, 5408 Ennetbaden	1993	Lattmann Jakob , Dr. sc. techn., Schützenhausstrasse 20, 8353 Elgg	1987
Kunz Winfried , El.-Ing., KKW Gösgen-Däniken AG, Postfach, 4658 Däniken SO	1992	Lattmann Max , Dr. sc. techn., dipl. Ing. ETH, Susenbergstrasse 114, 8044 Zürich	1942
Künzi André , ingénieur ETS, chemin du Banc-Bénil 23, 1213 Petit-Lancy	1987	Laube René , El.-Ing. HTL, Lärchenstrasse 6, 8125 Zollikerberg	1960
Künzi Gilgian , El.-Ing. HTL, Napfstrasse 47b, 3550 Langnau i. E.	1962	Lauber Alfred , El.-Ing. HTL, ABB Hochspannungstechnik AG, Brown-Boveri-Strasse 5 / PF 8546, 8050 Zürich	1993
Künzli Karl , Elektromonteur, Obergeissburg 3, 6130 Willisau	1976	Lauber Daniel , Student, Rheinstrasse 8, 8280 Kreuzlingen	1998
Künzli Martin , Prof., dipl. El.-Ing. ETH, Arvenbüel 656, 8873 Amden	1981	Laubi Andreas , Ing. ETH, ABB Hochspannungstechnik AG, Abteilung AEV, Postfach 8546, 8050 Zürich	1993
Kunzmann Alfred , Ing. HTL, Wührestrasse 20, 8610 Uster	1972	Läubli Ulrich , dipl. El.-Inst., Oberfeldweg 6, 5703 Seon	1988
Kuonen Gerold , dipl. El.-Ing. ETH, Wiler, 3941 Guttet	1987	Laubscher Heinz , Elektromonteur, Gräuschenweg 21, 2542 Pieterlen	1988
Kupferschmid Alfred , El.-Ing. HTL, Eigerstrasse 8, 4562 Biberist	1960	Lauchli Bernard , Installateur, électricien, Chemin du Mòlan, 1223 Cologny	1999
Kupper Christoph , El.-Ing. HTL/WirtschaftsIng. STV, Goldwandstrasse 37, 5408 Ennetbaden	1999	Lauper Paul , ing.-électr. ETS, 5, route de Beaumont, 1700 Fribourg	1958
Kurath Franz X. , El.-Ing. SIA, Carl-Lutz-Weg 1, 3006 Bern	1983	Lausset Friedrich , El.-Ing. HTL, Blindackerstrasse 8, 4543 Deitingen	1989
Kurth Rudolf , dipl. Ing. ETH, Auwisstrasse 5a, 8127 Forch	1983	Lautanio Gian Franco , dipl. El.-Ing. HTL, Hübelreben 470, 5708 Birrwil	1996
Kuster Jürg R. , Geschäftsleitung, CGZ Consulting Gruppe Zürich AG, Löwenstrasse 1, 8001 Zürich	1998	Lavanchy Gérard , ing.-électr. dipl. EPFL, Rochelle 12, 1008 Prilly	1959
Kuster Martin , Elektromonteur, untere Beichlenstrasse 7, 3550 Langnau i. E.	1988	Lavanchy Harry , ing.-électr. dipl. EPFL, Service de l'Electricité, de la ville de Lausanne, case postale 836, 1000 Lausanne 9	1994
Kyburz Alex , technischer Leiter, Stiftung Brändi, technischer Dienst, Brändistrasse 31 / Postfach, 6048 Horw	1976	Lawatsch Herbert , Physiker, dipl. Ing., Dorfstrasse 17, 5422 Oberehrendingen	1984
L'Epplattenier Robert , El.-Ing. HTL, Geschäftsführer, Gasenzer AG, Lochacker 11, 8340 Hinwil	1989	Leber Christian , dipl. El.-Ing. ETH, Postfach 111, 8407 Winterthur	1987
Laading Kristian Friis , dipl. Ing. ETH, 15, chemin de la Mare Thibault, F-78160 Marly-le-Roi	1955	Leber Jean-Michel , contrôleur-ingénieur conseils, La Pale, 1029 Villars-Ste-Croix	1980
Laager Hanspeter , El.-Ing. HTL, Elektro-Laager AG, Rüfistrasse 3, 8753 Mollis	1998	Lebsanft Ernst , Dr. rer. pol., Synlogie AG, Rottmannsbodenstrasse 30, 4102 Binningen	1996
Laberer Sergio , ing.-électr. dipl. EPFL, Untere Bönigstrasse 2B, 3800 Interlaken	1989	Léchet Remy , El.-Ing. HTL, Riedikerstrasse 66, 8616 Riedikon	2000
Lablih Jalil , dipl. Ing. EPFL, Chemin de la Tire 25, 1245 Collonge-Bellerive	1998	Leconte Dany , Induni & Cie SA, 6, avenue des Grandes-Communes, 1213 Petit-Lancy	1995
Lacher Max , ingénieur, 9, chemin Saladin, 1224 Chêne-Bougeries	1934	Lecoultré Serge , Electricien, Tribillet 21, 1348 Le Brassus	1996
Laczo Franz , dipl. El.-Ing. ETH, Auhofstrasse 9, 8051 Zürich	1983	Ledergerber Franz , eidg. dipl. El.-Inst., Riedenhaldenstr. 26, 8046 Zürich	1976
Läderach Hansjürg , Dipl. El.-Ing. ETH, Bergweidstrasse 11, 8330 Pfäffikon ZH	1995	Leemann Robert , Dr. sc. techn., dipl. El.-Ing. ETH, Oberseeberg 54, 6006 Luzern	1986
Läderach Martin , El.-Ing. HTL/STV, Interplan Energietechnik AG, Jungfrauweg 10, 3177 Laupen BE	1990	Léger Laurent , Ing. El.- ETS, Route de la Plâtrière, 1907 Saxon	2000
Läderach Serge , dipl. El.-Ing. ETH, Bodenackerstrasse 5, 5200 Brugg AG	1993	Légeret Marc , dipl. El.-Ing. ETH, Weingartenstrasse 19, 4600 Olten	1962
Laederach Ernest , 33, chemin des Hutins, 1232 Confignon	1948	Lehmann Dietrich , ABB Power Automation AG, Wankdoffeldstrasse 68, 3014 Bern	1996
Laeng Pierre , Dr ès sc., 1425 Onnens VD	1988	Lehmann Eduard , Ingenieurbüro, Chutzenweg 1, 3250 Lyss	1972
Lahr Joseph , dipl. El.-Ing. ETH, Montée St. Hubert 9, L-8387 Koerich	1969	Lehmann Hermann , Hornstrasse 2, 5300 Turgi	1992
Laim Albert , El.-Ing. HTL, Hirschberg 204, 9414 Schachen b. Reute	1977	Lehmann Peter , Dipl. El.-Ingenieur HTL, Industrielle Betriebe Wohlen, Steingasse 31, 5610 Wohlen AG	2000
Laim Manfred , Elektroniker, Nellengasse 47, FL-9491 Ruggell	1983	Lehmann Rudolf , Elektro Lehmann Elcom AG, Kirchweg, 3510 Konolfingen	1971
Lambert Jacques , ing.-électr. dipl. EPFL, Rue du Pressoir, 1267 Vich-Coinsins	1948	Lehner Albert , Elektromonteur, Steinrieselnstrasse 30, 9100 Herisau	1971
Lamon Félix , ing. ETS, Rte d'Orzival 4, 3960 Sierre	1989	Lehner Walter , Sarmenstorferstrasse 19, 5615 Fahrwangen	1995
Lamon Michel , électricien, Rte de Granges, 1978 Lens	1988	Lehnhoff Jürgen , Pilgerstrasse 49, 5405 Baden	1999
Lampart Thomas , dipl. Ing., Glämischstrasse 298, 8708 Männedorf	1966	Leibundgut Hans Ulrich , El.-Ing. HTL, Eichenweg 9, 3128 Kirchenthurnen	1970
Lampart Walter , Dr., dipl. Physiker, Schwandenholzstrasse 280, 8046 Zürich	1988	Leibundgut Maurice , ingénieur dipl. EPFL, 1a, chemin de Fantaisie, 1009 Pully	1958
Lamprecht Ernst Ulrich , Ing. HTL, Elektrokontrollen, Mülihalde 23, 8484 Weisslingen	1967	Leimgruber Arthur , Ing. HTL, Bührlain 36, 5000 Aarau	1947
Lance Jacques , ing.-électr. dipl. EPFL, 17, chemin des Rambossons, 1212 Grand-Lancy	1980	Leimgruber Hansueli , dipl. El.-Techniker TS, Grendelweg 4, 5074 Eiken	1995
Landert Heinrich , dipl. El.-Ing. ETH, Am Fasnachtsbuck 24, 8180 Bülach	1959	Leimgrübler Ernst , dipl. El.-Ing. ETH, Wässermattweg 10, 5036 Oberentfelden	1947
Landis Fritz , El.-Ing. HTL, Bachstrasse 28, 8912 Obfelden	1972	Leipert Markus , Betriebsökonom, Oberdorfstrasse 8, 8953 Dietikon	1999
Landolt Edwin , Elektro-Fachgeschäft, 8752 Näfels	1943	Leisibach Peter , El.-Ing. HTL, Grenzweg 8, 5035 Unterentfelden	1993
Landolt Franz , El.-Ing. HTL, Sonnefeld 38, 6012 Obernau	1985	Lemmenmeier Josef , dipl. El.-Ing. ETH, Hägelerstrasse 50, 5400 Baden	1944
Landolt Werner , El.-Ing. HTL, Speerstrasse 18, 8805 Richterswil	1961	Lengacher Olivier , Chefmonteur, Pulvermühlestrasse 53, 7000 Chur	1999
Landolt jun. Edwin , Elektromonteur, Beuge 1, 8752 Näfels	1981	Lengen Jean , monteur-électricien, Les Fontaines, 1950 Sion	1971
Landtwing Alfred , dipl. El.-Inst., Lorzenstrasse 21, 6300 Zug	1995	Lent Bogdan , dipl. El.-Ing., Marketing, Consult, Postfach 7044, 3001 Bern	1991
Lanfranconi Peter , Elektriker / Techniker, Dorfstrasse 65, 8455 Rüdlingen	1998	Lenzinger Konrad , Kirchensteig, 9502 Braunau	1962
Lang Ernst , dipl. El.-Ing. ETH, Geschäftsführer, Lebag Leitungs- und Elektrobau AG, Rodungsstrasse 1, 5600 Lenzburg 1	1996	Leonardi Giovanni , dipl. El.-Ing. ETH, Ate Installationstechnik, Management AG, Hohlstrasse 176, 8026 Zürich	1991
Lang Hermann , eidg. dipl. El.-Inst., Dornenstrasse 15, 8305 Dietlikon	1957	Leone Giuseppe , eidg. dipl. El.-Inst., Klarensgarten 12, 4244 Röschenz	1994
Lang Michael , Montageprojektleiter, ELTES, Dorfstrasse 30, 8925 Ebertswil	1998	Leoni Thomas , dipl. El.-Ing. ETH, Schwertstrasse 18, 6300 Zug	1978
Langenegger Hans , Betriebselektriker, Ebnetstrasse 3D, 9100 Herisau	1983	Lerch Erich , El.-Ing. HTL, Dorfmatte 2, 6206 Neuenkirch	1983
Langenegger Josef , El.-Ing. HTL, Widenmatt 19a, 6102 Malters	1991	Lerch Max , El.-Ing. HTL, Tugginerweg 6, 4500 Solothurn	1948
Langhard Jacques , dipl. El.-Ing. ETH, Galtbergstrasse 10, 8625 Gossau ZH	1962	Lerjen Markus , Dipl. El.-Ing. ETH, Adtranz (Schweiz) AG, Gruppe BALR, Brown-Boveri-Strasse 5 / PF 8384, 8050 Zürich	1999
Langhart Werner , Ing. HTL, Bäumlilhofweg 19, 5035 Unterentfelden	1971	Leu Marcel , dipl. El.-Ing. ETH, Sommerhalde 78/1, D-71672 Marbach a. Neckar	1991
Langjahr Philippe , Elektromonteur, Bellevue, La Lignière, 1196 Gland	1991	Leu Urs , eidg. dipl. El.-Inst., Schwarz & Partner AG, Tellstrasse 1, 4053 Basel	1988
Lanius Peter , Fernmeldeing. HTL, Glarnerstrasse 19, 8805 Richterswil	1981	Leuba Raymond , ingénieur ETS, rue duFour 1, case postale 72, 2065 Savagnier	1984
Lanz Ernst , Ing. HTL/STV, Holenweg 10, 4912 Aarwangen	1947		
Lanz Heinrich , Ing.-Techn. HTL, Jungstrasse 21, 8050 Zürich	1993		
Lanz Kurt , Elektromonteur, Oberfeldstrasse 37, 4133 Pratteln	1984		

Leuenberger H. , Fabrik elektr. Apparate, Lägernstrasse 19, 8304 Wallisellen	1948	Lüchinger Christoph , Eidg. Dipl. El.-Installateur, Distelweg 5, 8048 Zürich	1998
Leupi Marcel , Elektrotechniker TS, Elektro-Material AG, Heinrichstrasse 200, 8031 Zürich	1999	Ludeke Claus W. , Dr. sc. techn., dipl. El.-Ing. ETH, Carretera Chapala-Jocotepec 144, Apartado 254, San Antonio Tlayacapan, MX 45915 Jalisco	1953
Leupp Peter , dipl. El.-Ing. ETH, 26 B / Tower B, East Gate Plaza, 39 Dongzhong Street, Dong Cheng District, 100027 Beijing P.R. China	1977	Luder Hans A. , El.-Ing., Sandstrasse 9, 5712 Beinwil am See	1946
Leuppi Max , eidg. dipl. El.-Inst., Roche AG, Hauptstrasse 4, 4334 Sisseln	1996	Luder Walter , El.-Ing. HTL, Römerweg 7, 5615 Fahrwangen	1959
Leus Ernst , c/o Ernst Leus + Co., Techn. Unternehmungen, Auenhofen 174, 8580 Amriswil	1959	Lüdi Erich , dipl. El.-Ing. ETH, Institut Bau + Energie, Höhweg 17 / Postfach 253, 3000 Bern 32	1994
Leutenegger Hans-Ruedi , Elektrotechniker, Schnidergasse 13B, 8248 Uhwiesen	1999	Lüdin Werner , dipl. El.-Ing. ETH, im Niderholzboden 28, 4125 Riehen	1953
Leutenegger Hansjakob , Dr.-Ing. ETH, Loretohöhe 13, 6300 Zug	1986	Ludwig Michael , dipl. El.-Ing. ETH, Ringstrasse 53, 5620 Bremgarten AG	1980
Leutenegger Stephan , El.-Ing. HTL, Werkstrasse 3, 8700 Küsnacht ZH	1993	Lüem Thomas , Elektrotechniker, Erlenstrasse 6, 8962 Bergdietikon	1990
Leuthard Werner , Dr., dipl. Physiker ETH, Jurastrasse 34, 5000 Aarau	1989	Luginbühl Andreas , eidg. dipl. El.-Inst., Föhrenstrasse 10, 4142 Münchenstein	1990
Leuthold Martin , Dipl. El.-Ing. ETH, AWK Engineering AG, Leutschenbachstr. 45/ PF 8191, 8050 Zürich	2000	Luginbühl Karl , El.-Ing. HTL, Unterdorfstrasse 43, 8105 Regensdorf	1994
Leuthold Peter , Prof. Dr. sc. techn., dipl. El.-Ing. ETH, Rietstrasse 14, 8703 Erlenbach ZH	1978	Lüönd Carlo , El.-Ing. HTL, Frauholzstrasse 30, 6422 Steinen	1988
Leutwyler Gerhard , Elektromonteur, Hauptstrasse 16, 5736 Burg AG	1998	Lüönd Guido , El. Mechaniker, R. Wick AG, Alte Steinhäuserstrasse 35, 6330 Cham	2001
Leutwyler Karl , El.-Ing. HTL, Föhrenweg 2, 5242 Birm	1971	Luprano Jean , ing.-électr. dipl. EPFL, Chemin du Devin 23, 1012 Lausanne	1984
Leuzinger Markus , Dipl. El.-Ing. ETH, Froberg, 8133 Esslingen	1995	Lüscher Fritz , dipl. El.-Inst., Kreuzstrasse 2, 4665 Oftringen	1945
Levi Jakob , ing.-électr. dipl. EPFL, J. Levi Orlamp SA, case postale 110, 1004 Lausanne	1959	Lüscher Max , El.-Ing., Im Ifang 10, 5401 Baden	1976
Liechti André , ingénieur ETS, 289, route Lavaux, 1095 Lutry	1988	Lüscher Samuel , Elektroingenieur, Lotten 22, 5037 Muhen	1986
Liechti Jürg , Dr., Geschäftsführer, Buchenweg 6, 4573 Lohn-Ammannsegg	1998	Lusti Hansjürg , eidg. dipl. El.-Inst., Feldstrasse 27C, 6060 Sarnen	1987
Lienhard Beat , El.-Ing. HTL, Oberfeldstrasse 12, 8173 Neerach	1981	Lüthi Beat , dipl. El.-Ing. ETH, Algierstrasse 11, 8048 Zürich	1986
Lienhard Bruno , Technischer Kaufmann, Willy A. Bachofen AG, Utengasse 15/17, 4005 Basel	2000	Lüthi Hans G. , dipl. El.-Ing. ETH, Tannerstrasse 65, 5000 Aarau	1954
Lienhard Erich , El.-Ing. HTL, Via Dim Lej 38, 7500 St. Moritz	1963	Lüthi Jakob , dipl. El.-Inst., Quellenstrasse 1, 8583 Sulgen	1973
Lienhard Fritz , El.-Ing. HTL, Waldstätterstrasse 13, 3014 Bern	1946	Lüthi Martin , El.-Ing. HTL, Lindenweg 21d, 3110 Münsingen	1986
Lienhard Hans , El.-Ing. HTL, Seestrasse 76, 8802 Kilchberg ZH	1954	Lüthi Werner , dipl. Ing. ETH, Forchwaldstrasse 6, 6318 Walchwil	1969
Liesch Bruno , Dipl. El.-Ing. HTL, INES Ing. Büro für nach-, haltige Energiesysteme, Postfach 696, 3000 Bern 9	2000	Lüthy Markus , El.-Ing. HTL, Birchwaldstrasse 20, 8409 Winterthur	1998
Limacher Heinrich , Elektromonteur, Bühlstrasse 598, 4622 Egerkingen	1993	Lutz Hans Rudolf , Dr., Physiker, Mattenstrasse 1, 4654 Lostorf	1982
Limacher Rolf , dipl. El.-Ing. ETH, Saumackerstrasse 8, 8048 Zürich	1996	Lutz Heinrich , dipl. Ing., Frickenstrasse 31, 8600 Dübendorf	1946
Limacher Rudolf , El.-Ing. HTL, Aubrigstrasse 11, 8810 Horgen	1968	Lutz Julius , dipl. El.-Ing. ETH, Schweighofstrasse 401, 8055 Zürich	1978
Lindauer Peter , dipl. El.-Inst., Berghaldenstrasse 28, 8053 Zürich	1985	Lutz Martin , Ing. HTL, Eichackerstrasse 178, 4247 Grindel	1985
Lindecker Jürg , Dr. sc. techn., Geneva Consulting GC + MZ AG, Postfach, 8606 Nänikon	1966	Lutz Martin , dipl. Ing. FH, Bühlstrasse 16, 8055 Zürich	1991
Linder Hans , dipl. El.-Ing. ETH, Blindenwohnheim, Witikonstrasse 100, 8032 Zürich	1945	Lux Wilhelm , El.-Ing., Schlüterstrasse 3, D-90480 Nürnberg	1947
Linggi Karl , Fernmeldeing. HTL, Sonnenbergstrasse 19, 9113 Degersheim	1969	Luzio Séraphin , eidg. dipl. El.-Inst., Elektroanlagen, 7456 Marmorera	1955
Linggi Walter , Dipl. El.-Ing., Brünnelweid 16, 8340 Hinwil	1968	Maag Othmar , Elektromonteur, Fabrikstrasse 8, 8925 Ebertswil	1993
Liniger Urs , Dammstrasse 7, 8156 Oberhasli	1995	Maag Ulrich , dipl. El.-Inst., Glärnischstrasse 71, 8618 Oetwil am See	1982
Lipko Anna , El.-Ing. HTL, Kirchweg 1, 5300 Turgi	1986	Maag Werner , dipl. Physiker, Vizedirektor, Insel 8, 8750 Glarus	1994
Lipp Josef , El.-Ing. HTL, Goldsidi, 6162 Rengg	1999	Maag-Rose Heinrich , Elektromechaniker, Zschokkestrasse 21, 8037 Zürich	1990
Lipp Stefan , eidg. dipl. El.-Inst., Hirsenstrasse 26, 6052 Hergiswil NW	1993	Mächler Adrian , dipl. El.-Ing. ETH, Röserstrasse 9, 4410 Liestal	1988
Lips Karl , dipl. El.-Ing. ETH, Via del Sole 16 A, 6600 Muralto	1947	Mader Ernest , inst.-électr. dipl., Case postale 111, 1870 Monthey 1	1978
Lips Peter , dipl. El.-Ing. ETH, Winzerhalde 26, 8049 Zürich	1993	Mäder Bruno , dipl. El.-Inst., c/o Zweifel Pomy Chips AG, Kesselstrasse 5, 8957 Spreitenbach	1975
Lips-Halbheer Hans Rudolf , Ing. HTL, Langfurrenstrasse 19, 8623 Wetzikon ZH	1971	Mäder Markus , El.-Kontrollleur, Riedweg 22, 3628 Uttigen	1995
Litscher Stefan , dipl. El.-Ing. HTL, Ruchenbergstrasse 57, 7000 Chur	1993	Madörin Roland , El.-Ing. HTL, Ruchholzstrasse 11, 4103 Bottmingen	1996
Locatelli Franco , inst.-électr. dipl. féd., Fratelli Locatelli SA, Via Campagna 7, 6900 Lugano	1988	Maechler Heinrich , eidg. dipl. El.-Inst., 14, chem. de la Pie, 1292 Chambésy	1979
Locher Anton , Elektromonteur, Giacomettistrasse 124, 7000 Chur	1988	Magnani Gianni , Elektro-Anlagen, 4009 Basel	1994
Locher Georges , ingénieur ETS, avenue Champ à la Meille, 1608 Oron-le-Châtel	1997	Magnin Daniel , monteur-électricien, Le Pont, 1664 Epagny	1991
Locher Hans , Dr. h. c. sc. techn., Kurvenstrasse 14, 8610 Uster	1943	Magnin Pierre , 16, chemin Du-Villard, 1219 Le Lignon	1990
Locher Heinz , El.-Ing. HTL, Feldhofstrasse 24, 8600 Dübendorf	1965	Mahler Eduard , Ing. HTL, Auensteinerstrasse 17, 5023 Biberstein	1965
Locher Werner , dipl. El.-Inst., Schlittentalstrasse 10, 8962 Bergdietikon	1968	Mahler Fredy , eidg. dipl. El.-Inst., Nestlé Suisse SA, Fabrik Kempththal, Abt. EW, 8310 Kempththal	1997
Locher-Hidaka René , El.-Ing. HTL, Gotthardstrasse 128, 4054 Basel	1996	Maier Günther , El.-Ing., Landstrasse 126, 5430 Wettingen	1978
Lochinger Rolf B. , Dr. sc. techn., dipl. El.-Ing. ETH, Stolzengraben 71, 6317 Oberwil b. Zug	1986	Maillard Michel , représentant, chemin des Pives 8 / Case postale, 2726 Saignelégier	1993
Lohmann Volker , El.-Ing. HTL, Mitglied der Geschäftsleitung, ABB Power Automation AG, Haselstrasse 16/122, 5401 Baden	1993	Maillard Yves , Maschinenzeichner, Konstrukteur, Im Usseedorf 5, 8165 Schöfflisdorf	1968
Lohner Michel , ingénieur ETS, chemin du Parc 6, 1024 Ecublens VD	1993	Maiocchi Luca , dipl. El.-Ing. ETH, Bullingerstrasse 34, 8004 Zürich	1994
Looser Christoph , Techniker TS, Schulhausstrasse 2, 8916 Jonen	1999	Maiorano Giuseppe , El.-Ingenieur, Digitron Translift AG, Transport und Logistikanlagen, Rheinacherstrasse 47, 6010 Kriens	2000
Loosli Gerhard , eidg. dipl. El.-Inst., Höhenstrasse 61, 2562 Port	1973	Maiszen Reto , dipl. El.-Techniker IBZ, Via Maistra 40, 7504 Pontresina	1993
Loosli Stefan , Ing. HTL, Stockbergstrasse 4, 9014 St. Gallen	1999	Mamie Hans , dipl. El.-Ing. ETH, Wassertorgasse 2, 4242 Laufen	1970
Lörtscher Manfred , dipl. El.-Ing. ETH, Niederweg 45, 8907 Wettswil	1972	Mancini Luigi , Installateur-électricien dipl., Mancini & Mérinat SA, Route du Châtelard 50A, 1018 Lausanne	2000
Loser Hans , El.-Ing. HTL, Via Tegjatscha 31, 7500 St. Moritz	1970	Mange Daniel , ingénieur dipl. EPFL, EPFL, Laboratoire de systèmes logiques, EL-Ecublens, 1015 Lausanne	1964
Lottenbach Beat , dipl. El.-Inst., Postfach 80, Bachacker 4, 8597 Landschlacht	1965	Mangold Hans , dipl. El.-Inst., Am Stausee 11/1, 4127 Birsfelden	1970
Louys Roger , ingénieur ETS, Jordils 39, 1400 Yverdon-les-Bains	1973	Manser Hans , eidg. dipl. El.-Inst., Im Geeren, 8498 Gibswil-Ried	1965
Löwy Daniel , Eidg. Dipl. El.-Installateur, Usseedorfweg 8, 8418 Schlatt	2000	Manz Hans , dipl. El.-Ing. ETH, Pfaffensteinstrasse 15, 8118 Pfaffhausen	1957
Lübberstedt Stefan , Dipl. Instandhalt.Fachmann, Vorderdorfstrasse 12A, 9030 Abtwil SG	2001	Marantelli Adolf , Postfach 251, 3800 Interlaken	1958
Lubich Hannes , Dr. sc. techn., Alte Haldenstrasse 19, 8908 Hedingen	1990	Marazzi Armando , Dipl. El.-Ing. ETH, Brivio, 6981 Bedigliora	1998
Lucato Humberto , Ingenieur, Grabenackerstrasse 1, 4142 Münchenstein	1996	Marbach Filippo , dipl. El.-Ing. ETH, Newave SA, Via Luserta 7b, 6572 Quartino	1994
Lucchini Angelo , contrôleur, Mulini di Biaggio, 6933 Muzzano	1988	Marcarini Marco , El.-Ing. HTL, Grünastrasse 6, 8820 Wädenswil	1998
		Marchand Michel , inst.-électr., 1566 St-Aubin FR	1983
		Marendaz Georges-André , ing.-électr. dipl. EPFL, Chemin Jaillet 29, 1277 Borex	1963
		Marending Kurt , Ing. HTL, Blumenweg 8, 3360 Herzogenbuchsee	1974
		Margadant Felix , dipl. El.-Ing. ETH, Unter der Linde, 7304 Maienfeld	1989
		Mari Gianpaolo , Tecnico ST, Gerra Piano, 6516 Cugnasco	1999

Membres individuels de l'ASE

Mariéthoz Serge , Contrôleur en inst. électrique, Les Cheseaux, 1871 Les Giettes	1998	Maurer Maurice , inst.-électr., 42, chemin Mol, 2525 Le Landeron	1963
Mariller David , Monteur-électricien, Grande-Rue 2c, 2035 Corcelles NE	1998	Mauroux Jean-Claude , Junkerngasse 13A, 5502 Hunzenschwil	1995
Märki Wolfgang , dipl. El.-Ing. ETH, Realpstrasse 35, 4054 Basel	1980	Mauthe Gerhard , Ing. HTL, ABB Medium Voltage BA TMS, Affolternstrasse 44, 8050 Zürich	1985
Markl Carlo , Elektromonteur, Läti 417, 3053 Münchenbuchsee	1993	Mauti Dieter , Untere Hardegg 7, 4600 Olten	2000
Marolf Ludwig , Betriebselektriker, Cosmétique SA Worben, Breitfeldstrasse 19, 3252 Worben	2000	Mayer Christian , dipl. Ing. TS, Berglistrasse 11, 8608 Bubikon	1991
Marolf Peter , eidg. dipl. El.-Inst., Elektroplanung, Habsburgstrasse 27 b, 8964 Rudolfstetten	1989	Mayer Georg , Techniker, Blumenweg 4, 5034 Suhr	1953
Marolf René , Dr. sc. techn., dipl. El.-Ing. ETH, Münzlihausen-strasse 9, 5400 Baden	1976	Mayer Hansjörg , dipl. El.-Ing. ETH, Gwigggweg, 5443 Niederrohrdorf	1963
Marquart Georges , dipl. El.-Ing. ETH, Barnüelstrasse 15, 7323 Wangs	1995	Mayoraz Jean-Justin , électricien, route de Begnins 11c, 1196 Gland	1989
Marquis Roland , El.-Ing. HTL, Rittenbergweg 12, 4223 Blauen	1998	Mayrhofer Herbert , El.-Ing. HTL, Fabrikweg 93, 5033 Buchs AG	1983
Marra Giuseppe , eidg. dipl. El.-Inst., Bölchenstrasse 1, 4127 Birsfelden	1994	Mazan Hans , dipl. El.-Ing. ETH, In der Rebhalden 11, 8902 Urdorf	1970
Marro André , ing.-électr. dipl. EPF, 9, route de la Berra, 1752 Villars-sur-Glâne	1946	Mazan Samuel , El.-Ing. HTL, Altenburgstrasse 13, 5430 Wettingen	1994
Marro Jean-Claude , ingénieur ETS, chemin des Vignes, 1027 Lonay	1988	Meichner Hans , Ingenieur, Regionales Altersheim, 5312 Döttingen	1958
Marthaler Henri , 7, rue de l'Ouest, 2740 Moutier	1964	Meienhofer Stefan , El.-Ing. HTL, Ueberlandstrasse 11, 8050 Zürich	1997
Marthaler Hugo , dipl. El.-Ing. ETH, Senioren-Residenz Tertanium, Talgut-Zentrum 34-302, 3063 Ittigen	1932	Meier Adrian , Elektromonteur, Neuhof 93, 8810 Horgen	1999
Marti Charles , ing.-électr. dipl., 22, chemin du Réservoir, 1012 Lausanne	1934	Meier Alfred , dipl. El.-Ing. ETH, Hanfrosstrasse 7, 5452 Oberrohrdorf	1984
Marti Erich , El.-Kontrollleur, Gempenstrasse 72, 4053 Basel	1993	Meier Andreas , Netzelektrikermeister, Schützenstrasse 16, 9400 Rorschach	1993
Marti Kurt , dipl. El.-Ing. HTL, Gyrisbergstrasse 132, 3400 Burgdorf	1987	Meier Anton , El.-Ing. HTL, Via Vignascia 18, 6982 Agno	1994
Marti Michael , Elektromonteur, Blaketen 8, 8620 Wetzikon ZH	1991	Meier Bernhard , El.-Ing. HTL, Oberer Rolliring 7, 4614 Hägendorf	1989
Marti Paul , El.-Ing. HTL, Goldwandstrasse 29, 5408 Ennetbaden	1958	Meier Christian , eidg. dipl. El.-Inst., 34, chemin des Chênes, 1294 Genthod	1943
Marti Werner , Elektroniker, Marti Elektronik, Spitalstrasse 89, 8620 Wetzikon ZH	1991	Meier Christian , eidg. dipl. Gewerbelehrer, Auf der Halde 4, 8309 Nürensdorf	1960
Martignoni Reto , El.-Ing. HTL, Im Ochsenbrunnen 5, 7310 Bad Ragaz	1948	Meier Daniel , Techniker TS, Sonnenstrasse 3, 5622 Waltenschwil	1996
Martin Albert , Eidg. Dipl. El.-Inst., Elektro-Martin, Ekkehardstrasse 9/11, 8006 Zürich	2000	Meier Ernst , dipl. El.-Ing. ETH, Im Weierhau 28, 5405 Dättwil AG	1970
Martin Daniel , directeur, 3, chemin des Lacustres, 1470 Estavayer-le-Lac	1985	Meier Ernst , Elektromonteur, Gebr. Hoffmann AG, Eisenbahnstrasse 7, Postfach, 3602 Thun	1988
Martin George , ing. dipl. EPFZ, chem. de Pierrefleures 42, 1004 Lausanne	1942	Meier Felix , El.-Ing. ETH, Geissbergstrasse 7, 5408 Ennetbaden	1972
Martin Hanspeter , El.-Ing. HTL, Arvenweg 6, 2575 Hagneck	1981	Meier Friedrich , Geschäftsleiter, Dreilindenstrasse 28, 6006 Luzern	1988
Martin Jean-Claude , ing.-électr. EPFL, c/o M. Goerlitzer, Liserons 9, 2000 Neuchâtel	1991	Meier Fritz , El.-Ing. HTL, Albulabrücke, 7411 Sils im Domleschg	1952
Martin Jean-Claude , physicien, ingénieur dipl. EPFL, 32, chemin Gabriel, 2034 Peseux	1986	Meier Hans , El.-Ing. HTL, Höhenstrasse 17, 8154 Oberglatt ZH	1966
Martin Jean-Jacques , avenue de la Paix 6, 1814 La Tour-de-Peilz	1968	Meier Hans-Ulrich , eidg. dipl. El.-Inst., Sonnenbergstrasse 21, 5303 Würenlingen	1995
Martin Marcel , Electricien, chemin des Acacias 1, 2114 Fleurier	1997	Meier Heini , El.-Steuerungen, Dubenrainstrasse 10, 4654 Lostorf	1995
Marty Adolf D. , dipl. El.-Ing. HTL, Kohlhüttenstrasse 3, 6440 Brunnen	1986	Meier Henri , ing.-électr. dipl. EPFZ, 27, rue de laRochette, St-Jean-de-Muzols, F-07300 Tourmon	1951
Marty Albert , Netzelektrikermeister, Schöntalweg 4, 6414 Oberarth	1998	Meier Hermann , Ing. HTL, Talstrasse 12, Postfach, 8125 Zollikoberg	1975
Marty Dario , El.-Ing. HTL, Preyenstrasse 7, 8623 Wetzikon ZH	1982	Meier Hyon , Elektromonteur, Neudorfstrasse 17, 9430 St. Margrethen SG	1995
Marty Josef , dipl. El.-Ing. ETH, Pappelweg 14, 5036 Oberentfelden	1962	Meier J. Ulrich , dipl. El.-Ing. ETH, Oberer Ruetiweg 2, 8803 Rüslikon	1992
Marzetta Carl , Ing. HTL, Ruelle du Petit Veytaux 2, 1820 Veytaux	1976	Meier Josef , eidg. dipl. El.-Inst., J. Meier Elektro AG, Küttigerstrasse 48, 5018 Erlinsbach	1997
Masciotta Luigi , Electricien, Plumettaz SA, En Vannel C, 1880 Bex	2000	Meier Josef , Ing. HTL, Aemmertweg 390, 5425 Schneisingen	1972
Masino Bruno , Elektromonteur, Soodstrasse 64, 8134 Adliswil	1979	Meier Josef , Elektromonteur, Rudolf-Dieselstrasse 25, 8404 Winterthur	1996
Masson Jean-Pierre , Electricien diplômé, Montillier 3, 1510 Moudon	1968	Meier Jürg , Kontrollleur/Chefmonteur, Kaiserstuhlstrasse 73, 8172 Niederglatt ZH	1998
Mästinger Roman , Elektromonteur, Frauenfelderstrasse 47A, 8570 Weinfeld	1989	Meier Karl , El.-Ing. HTL, KKW Gösgen-Däniken AG, Postfach 64, 4658 Däniken SO	1992
Mathis Arnold , Elektromonteur, Gewerbezentrum Moos, 8484 Weisslingen	2000	Meier Luzi , El.-Inst., Untere Gasse 136, 7012 Felsberg	1982
Mathis Christian H. , dipl. Ing., Gutenbergstrasse 11, D-76307 Karlsbad	1971	Meier Marcel , Eidg. dipl. El.-Installateur, elektro E I P, Oberkirchstrasse 37a, 8500 Frauenfeld	1999
Mathis Peter , dipl. Ing. ETH, Kirchgässli 1, 3322 Schönbühl-Urlenen	1975	Meier Markus , eidg. dipl. El.-Inst., Steinenbergstrasse 32, 5726 Unterkulm	1993
Mathis Severin , dipl. El.-Ing. ETH, Stockenstrasse 39, 8802 Kilchberg ZH	1988	Meier Max , El.-Ing. HTL, Haldenstrasse 34, 8955 Oetwil	1958
Mathis Ueli , Schweissrütistrasse 1, 8492 Wila	1991	Meier Otto , dipl. El.-Ing. ETH, Niggitalstrasse 73, 8630 Rüti ZH	1972
Mathis Urs , Eidg. dipl. Elektroinstallateur, Unterdorfstrasse 15, 8105 Watt	1994	Meier Peter , dipl. El.-Ing. ETH, Systag AG, Bahnhofstrasse 76, 8803 Rüslikon	1966
Mathis Walter , El.-Ing. HTL, Hegibachstrasse 27, 8032 Zürich	1949	Meier Pirmir , El. Ing. HTL, Schmittenacker, 8717 Benken SG	1968
Mathis Wener , Eidg. dipl. Elektro-Installateur, Luzernerstrasse 31 / Postfach 6037 Root	340, 1999	Meier Rudolf , dipl. El.-Ing., Soodstrasse 8, 8955 Oetwil	1975
Mathys Adolf , Ingenieur, Milchbuckstrasse 81, 8057 Zürich	1934	Meier Rudolf , Dipl. El.-Ing. ETH, AWK Engineering AG, Leutschenbachstrasse 45, 8050 Zürich	2000
Mathys Daniel , Techniker TS, Langenbachstrasse 4E, 8414 Buch am Irchel	1989	Meier Ruedi , dipl. El.-Ing. ETH, Esterliweg 3, 5603 Staufen	1972
Mathys Ernst , eidg. dipl. El.-Inst., Beaumontweg 19, 3007 Bern	1976	Meier Walter , El.-Techniker TS, Rosenstrasse 2, 8152 Glattbrugg	1981
Mathys Roger , ing.-électr. dipl. EPFL, Hofurlistrasse 47, 6373 Ennetbürgen	1979	Meier Walter , dipl. Masch.-Ing. ETH, Bühlhaldenstrasse 5, 8942 Oberrieden	1971
Matt Max , eidg. dipl. El.-Inst., Im Moosacher 28, 9450 Altstätten SG	1990	Meier Werner , dipl. El.-Ing. ETH, Aare-Tessin AG, Informations- & Netzführungstechnik, Bahnhofquai 12, 4601 Olten	1984
Mattatia Sidney , ing.-électr. EPFL / Sous-directeur, rue de la Filature 19, 1227 Carouge GE	1982	Meier-Meier Werner , Dipl. Elektrotechniker TS, Bäumlweg 465, 5325 Leibstadt	1998
Matter Werner , eidg. dipl. El.-Inst., Berg, Schweizerhausstrasse, 6390 Engelberg	1993	Meierhofer Karl , c/o Karl Meierhofer AG, Postfach, 5102 Rapperswil	1959
Mattli Jakob , Im grünen Hof 74, 8133 Esslingen	1952	Meierhofer Roger , Student, Glatstegweg 4, 8051 Zürich	2000
Mattmann Rudolf , Dr., dipl. El.-Ing. ETH, Suracherstrasse 18, 8142 Uitikon Waldegg	1986	Meili Ernst , Dr. sc. nat., Güstrasse 8, 8700 Küsnacht ZH	1950
Matzinger Emil , El.-Ing. HTL, Widenospfen 3, 8913 Ottenbach	1995	Meili Ernst , El.-Ing. HTL, Unterbühlstrasse 19, 8610 Uster	1975
Mauchle Peter , Dipl. El.-Ing. ETH, Grünaauweg 4, 5702 Niederlenz	1998	Meili Karl , Elektromonteur, Postfach 2002, 8134 Adliswil	1991
Mauderli Christian , Elektromonteur, Sägli 5, 9042 Speicher	1996	Meili Max , El.-Ing. HTL, Embracherstrasse 19, 8185 Winkel	1984
Maurer Ernst , Geschäftsführer, Maurer + Partner AG, Höh, 3615 Heimenschwand	1993	Meinherz Carl , dipl. El.-Ing. ETH, Scadenaweg 111, 7208 Malans GR	1991
Maurer Jean-Jacques , ingénieur ETS, Rue du centre 48, 1025 St-Sulpice VD	1974	Meisberger Frank , Dipl. Ingenieur, Siemens AG / EV S V 14, Postfach 4806, D-90026 Nürnberg	1998
Maurer Martin , dipl. El.-Ing. ETH, Siedlung «Dörfli», Kirchackerstrasse 16, 8608 Bubikon	1974	Meister Jakob , eidg. dipl. El.-Inst., Unterloostrasse 9, 8461 Oerlingen	1987
		Meister Kurt , dipl. El.-Ing. ETH, Kappelenring 59, 3032 Hinterkappelen	1985
		Meister Rudolf , El.-Techniker TS, Geerenstrasse 3b, 8604 Volketswil	1997
		Melcher Domenic , El.-Ing. SIA, Bonstettenstrasse 26, 8610 Uster	1972

Meli Arnaldo, Ente per lo Smaltimento dei Rifiuti del Sottoceneri, via Industria, 6934 Bioggio	1996	Miotti-Heuberger Bruno, Ing. HTL, Heinrich-Wehrli-Strasse 26, 5033 Buchs AG	1957
Meloni Mario, dipl. El.-Ing. ETH, Breitenstrasse 13, 3074 Muri b. Bern	1950	Miserez Peter, eidg. dipl. El.-Inst., EP Elektroplan AG, Wildschachen 1750, 5201 Brugg AG	1974
Menger Hanspeter, El.-Ing. HTL, Schwandweg 5, 8834 Schindellegi	1965	Missland Hansruedi, dipl. El.-Ing. ETH, Müllerwis 20, 8606 Greifensee	1975
Menzi Albert, Elektromonteur, Rappenstrasse 32, 8307 Effretikon	1985	Missland Paul, El.-Ing. HTL, Direktor, Elektrizitätswerke, des Kantons Obwalden, Heimatweg 4, 6064 Kerns	1947
Menzi Ernst, eidg. dipl. El.-Inst., Ringstrasse 35, 8107 Buchs ZH	1969	Mlynek Daniel, Prof., Dr. sc. techn., EPFL, DE-LEG / C3i Ecublens, 1015 Lausanne	1994
Mercx Josef K., dipl. Ing., Postfach 924, 5401 Baden	1974	Möckli Rolf, dipl. El.-Ing., chemin de la Gradelle 16, 1224 Chêne-Bougeries	1969
Merhart Florian, dipl. El.-Ing. ETH, Strick 13, 5304 Endingen	1990	Moelbert Hans, Physiker, Turbistrasse 9, 6280 Hochdorf	1993
Mérinat Pierre, inst.-électr., case postale 587, 1800 Vevey 1	1971	Moens Jan, Medicoat AG, Gewerbe Nord, 5506 Mägenwil	1998
Merlino Claudio, El.-Kontrolleur, Zeltstrasse 5, 8610 Uster	1997	Moerschell Joseph, ing.-électr. dipl. EPF, Avenue de la Gare, 1958 St-Léonard	1983
Merz Heinrich, Dr. sc. nat., dipl. Ing. Petr. ETH, Hasenbergstrasse 1, 6312 Steinhausen	1981	Mohler Michel, El.-Ing. HTL, Am Wildbach 8, 8320 Fehraltorf	1989
Merz Rudolf, El.-Ing. HTL, Bodenhof-Terrasse 47, 6005 Luzern	1961	Mohri Vincent, Contrôleur el., les Palattes 4, 2735 Bévilard	2000
Merz Theo, El.-Ing., Höhestasse 23, 2563 Ipsach	1956	Mohr Bernhard F., dipl. El.-Ing. ETH, Haselgässchen 3, 8730 Uznach	1965
Messerli Andreas, El.-Ing. HTL, Mattenweg 6, 5035 Unterentfelden	1991	Mohr Peter, dipl. El.-Ing. ETH, Schulhausstrasse 9, 8955 Oetwil	1978
Messerli Fritz, El.-Ing. HTL, untere Wassergasse 3, 8234 Stetten SH	1960	Möhrle Hansruedi, El.-Ing. HTL, Schafrainweg 16, 3612 Steffisburg	1961
Messerli Robert, Chantemerle, 1132 Lully VD	1961	Molinari Onelio, El.-Ing. HTL, Via Probello 1a, 6963 Pregassona	1987
Messerli Urs, El.-Inst., Gabelrüteweg 26A, 3323 Bärswil BE	1985	Moll Olivier, directeur, Maillefer 51, 1052 Mont-sur-Lausanne	1988
Messerli Urs, Elektromonteur, Lehn 366, 3123 Belp	1989	Moll Rudolf, Dr. sc. techn., Dipl. El.-Ing. ETH, Mangelegg 58, 6430 Schwyz	1998
Messmer Paul, dipl. El.-Ing. ETH, Kirchweg 18, 3052 Zollikofen	1978	Möller Heinz, El.-Ing. HTL, El.-Ing.-Büro, Juchstrasse 44, 8500 Frauenfeld	1970
Métral Pierre, Haini-Rennhasstrasse 9, 9403 Goldach	1992	Molliet Philippe, ing.-électr. dipl. EPFL, Rte Villars-Vert 2, 1752 Villars-sur-Glâne	1986
Mettier Stephan, Betriebsleiter, Mettier AG, Elektrische Anlagen, Hauptstrasse 83, 7482 Bergün/Bravuogn	1997	Molteni Carlo, ing.-électr. ETS, Via alla Torre, 6533 Lumino	1996
Mettler Emil, El.-Ing. HTL, Riedtlistrasse 71, 8006 Zürich	1946	Monnard Michel, sous-directeur, 6, chemin de la Chapelle, 1233 Bernex	1987
Mettler Ernst, El.-Techniker TS, Telecom Mettler, Hauptstr. 32 / Postfach, 9030 Abtwil SG	1994	Monnay Alain, inst.-électr., Monnay Electricité SA, Zone Industrielle des Marais, case postale 82, 1890 St-Maurice	1988
Mettler Paul, El.-Ing. HTL, Aarwangenstrasse 14A, 4900 Langenthal	1986	Monney Jacques, Dr ès sc. techn., professeur, 28, route de la Gare, 1305 Penthelaz	1938
Metzger Rolf, Dr. sc. techn., dipl. El.-Ing. ETH, Tobelrainstrasse 4, 8820 Wädenswil	1965	Monnier Jean-Luc, ing.-électr. dipl. EPFL, 9, rue du Bois-Gentil, 2300 La Chaux-de-Fonds	1975
Mey Hansjürg, Dr. sc. techn., dipl. El.-Ing. ETH, Gurtenstrasse 34, 3122 Kehrsatz	1973	Monnin Philippe A., ing.-électr. dipl. EPFL, Ed. Dubied 23, 2108 Couvet	1974
Meyenhofer Klaus, Dipl. El.-Ing. HTL-STV, Verband Aargauischer, Stromkonsumenten, Untere Hofstatt 4, 5201 Brugg AG	2000	Montandon Eric, Ing. HTL, Eggwaldstrasse 71, 3076 Worb	1989
Meyer Alexis, ing.-électr. dipl., Untere Heslibachstrasse 12, 8700 Küsnacht ZH	1969	Montavon Maurice, directeur, Rückweg 263, Postfach 10, 5078 Effingen	1978
Meyer Christian, El.-Ing. HTL, Pilatusstrasse 6, 5033 Buchs AG	1980	Monteleone Roberto, Elektrokontrolleur, Elektro Volt, Monteleone + Szabades, Schaffhauserstrasse 298, 8050 Zürich	1999
Meyer David, Route de Moncor 21, 1752 Villars-sur-Glâne	1994	Morand Jean, mécanicien-électricien, 9, chemin de l'Aurore, 1723 Marly	1976
Meyer Franz-Josef, El.-Kontrolleur, Griederweg 14, 5032 Rohr AG	1991	Morandi Massimo, Student, 6810 Isone	1998
Meyer Gabriel V., Dr. sc. techn., dipl. El.-Ing. ETH, Neuackerstrasse 25b, 5400 Baden	1976	Morell Riet, Techniker TS, Zeltglistrasse 4, 8344 Bäretswil	1998
Meyer Gianclaudio, dipl. El.-Ing. ETH, Rebenstrasse 6, 9404 Rorschacherberg	1994	Moresi Otto, El.-Ing., Haefely Test AG, Tettex + Haefely EMC Divisions, Bernstrasse 90, 8953 Dietikon	1998
Meyer Hans, Hauptstrasse 52, 4132 Muttenz	1982	Moret Gian Carlo, Mt. Electricien, GCM Entrprises Générales, Rue Jacob Brandt 1A, 2300 La Chaux-de-Fonds	1999
Meyer Hans, El.-Ing. HTL, Nordstrasse 162, 8037 Zürich	1945	Morf Hans-U., El.-Ing. HTL, Hubackerweg 31, 4153 Reinach BL	1989
Meyer Heinz, El.-Ingenieur, Hefti, Hess, Martignoni AG, Elektro Engineering AG SHBI, Eggbühlstrasse 36, 8050 Zürich	1998	Morf Jean-Jacques, professeur EPFL, ing.-électr. dipl. EPFL/SIA, 7, sentier du Lycée, 1009 Pully	1954
Meyer Jean Pierre, El.-Ing. HTL, Unterdorfstrasse 30, 5036 Oberentfelden	1997	Morf Klaus, El.-Ing. HTL, Schützenhausstrasse 5b, 5312 Döttingen	1988
Meyer Jürg, directeur, 25, chemin de Mourat, 1095 Lutry	1974	Morgenthaler Peter, Betriebselektriker, Studenmätteli 34c, 8903 Birmensdorf ZH	1989
Meyer Martin, dipl. Ing. FH, M. Meyer AG, Lukasstrasse 17, 9008 St. Gallen	1990	Morgenthaler Peter, dipl. El.-Ing. ETH, Rotzenbühlstrasse 9, 8966 Oberwil-Lieli	1978
Meyer Max, El.-Ing. HTL, Gehrenweg 5, 4226 Breitenbach	1944	Moritz Ernest, Ingénieur, case postale 31, 1804 Corsier-sur-Vevey	1992
Meyer Rolf, dipl. El.-Ing., Geschäftsführer, E+A Elektromaschinen, und Antriebe AG, Bachstrasse 10 / Postfach 218, 4313 Möhlin	1996	Morosi Lino, dipl. El.-Ing. ETH, Starkstrominspektor, 6517 Arbedo	1958
Meyer Theo, El.-Ing. HTL / STV, Sternenhaldenstrasse 8 / PF 375, 8712 Stäfa	1998	Mösch Karl, Kaufmann, Hintermättlistrasse 11, 5506 Mägenwil	1957
Meyer Theodor, El.-Ing.-Büro, Sternhaldenstrasse 8, Postfach, 8712 Stäfa	1964	Moschytz George S., Prof. Dr., dipl. El.-Ing., Inst.f. Signal-und Inform. verarb., ETH-Zentrum, Sternwartstrasse 7, 8092 Zürich	1976
Meyer Thomas, Student ETHZ, Stegenweg 28, 3172 Niederwangen BE	1999	Moser Albert, El.-Ing., Bäulistrasse 32, 8049 Zürich	1952
Meyer Urs, Prof., Dr. sc. techn., dipl. Ing. ETH, Hohfurrstrasse 1, Postfach 268, 8172 Niederglatt ZH	1970	Moser Andreas, Geschäftsführer, Rüeggisingerstrasse 98, 6032 Emmen	2000
Meyer Walter, dipl. El.-Ing. ETH, Lerchenbergstrasse 69b, 8703 Erlenbach ZH	1966	Moser Daniel, Dipl. El.-Ing. ETH, Staldenstrasse 21, 6313 Menzingen	1998
Meyer Wolfram, Ingenieur, Lindimattweg 4, 3652 Hilterfingen	1999	Moser Ernst, El.-Ing. HTL, Mühlematt 13, 5016 Obererlinsbach	1967
Meyer de Stadelhofen Jean, ingénieur, Segantinistrasse 14, 3006 Bern	1943	Moser Ernst, El.-Ing. HTL, Direktor, Mattenweg 29, 4148 Pfeffingen	1947
Meylan Gérard, ingénieur ETS, 7, Champ de la Pelle, 2610 St-Imier	1967	Moser Gabriel, Elektromonteur, Föhrliweg 19, 8600 Dübendorf	2001
Michaelsen Christian S., Dipl. Ing., Sonnenhalden 22, 8712 Stäfa	1998	Moser Jürg, El.-Ing. HTL, Hübeliweg 1, 3074 Muri b. Bern	1949
Michaud Serge, ingénieur dipl. EPFL, Bois-Gentil 104, 1018 Lausanne	1987	Moser Jürg, eidg. dipl. El.-Inst., Oberwiesstrasse 499, 8213 Neunkirch	1987
Michel Beat, eidg. dipl. El.-Inst., Dorfstrasse 12, 8954 Geroldswil	1988	Moser Marcel, eidg. dipl. El.-Inst., Aegertenstrasse 32, 8003 Zürich	1987
Michel Eric, Etudiant ETS, 1783 Barberèche	1998	Moser Rudolf, dipl. El.-Ing. ETH, Nägelsee 54d, 8406 Winterthur	1969
Michel Ernest, Prof. Dr., 20, avenue de Pérolles, 1700 Fribourg	1945	Moser Urs, Elektromonteur, Steinacher 52, 8484 Weisslingen	1976
Michel Jean, ing.-électr. dipl. EPFZ, Noyers 41, 2000 Neuchâtel	1984	Moser Urs, El.-Ing. HTL, Mythenstrasse 30, 8400 Winterthur	1996
Michel Silvio, Elektro-Service-Verkauf, Lerchenhalde 73, 8046 Zürich	1979	Moser Walter, El.-Ing., Glaserweg 20, 5012 Schönenwerd	1946
Miesch Martin, Im Gücht, 9546 Tuttwil	1994	Moser Willy, ingénieur ETS, Avenue du Grey 26, 1004 Lausanne	1994
Miethig Georg, El.-Ing. HTL, Dammstrasse 7, 3900 Brig	1993	Moser-Messmer Heinz, Alleestrasse 22, 2503 Biel/Bienne	1944
Mikula Paul, Elektromonteur, Bergstrasse 6c, 8117 Fällanden	1987	Mosic Zlatko, Hardstrasse 78, 5432 Neuenhof	1989
Minder Ernst, Starkstroming. HTL, Lindenhof 8, 8604 Volketswil	1968	Mosimann Paul R., Betriebselektriker, Kanzlerain 11, 5430 Wettingen	1989
Minder Peter, dipl. El.-Ing. ETH, Elsternweg 21, 4103 Bottmingen	1945	Mosimann Peter, El.-Ing., Direktor, Hy-Tech AG, Portstrasse 35, 2555 Brugg BE	1985
Minder Rudolf, Dr. sc. nat., Ruchweid 22, 8917 Oberlunkhofen	1998	Mottier Roland, monteur-électricien, Route d'Hermance 296, 1247 Anières	1988
Minelli Laurent, dipl. El.-Ing. ETH, Vicolo della Pergola 10, 6648 Minusio	1994	Mozzillo Domenico, El.-Kontrolleur, Landstrasse 16a, 4452 Itingen	1992
Minkner Ruthard, Dr. Ing., Grenzweg 5, 4148 Pfeffingen	1973		

Membres individuels de l'ASE

Mpiaka Ntukaba Faustin , Ingenieur ISTA/RDC, Route de Villars-Vert 35, 1752 Villars-sur-Glâne	1999	Murith Bernard , ingénieur ETS, Clos de la Cure, 1653 Crésuz	1996
Mühlemann Alfred , eidg. dipl. El.-Inst., Hasenmattstrasse 21, 3426 Aefligen	1986	Nacht Daniel , El.-Ing. HTL, Sonnenbergstr. 13, 8102 Oberengstringen	1974
Mühlemann Hanspeter , El.-Ing. HTL, Ascom Systec AG, Glutz-Blotzheimstrasse 73, 4500 Solothurn	2000	Naef Peter , dipl. El.-Ing. ETH, Mattenstrasse 18 A, 3600 Thun	1985
Mühlemann Rolf , dipl. El.-Ing. ETH, Obere Kirchstrasse 22, 8304 Wallisellen	1985	Nagel Manfred , VR-Präsident, Siemens Schweiz AG, Postfach, 8047 Zürich	1994
Mühlethaler Hans , El.-Ing., Bodenhof-Terrasse 20, 6005 Luzern	1949	Nagel Werner , Fernmeldeing. HTL, Brühlhaldenweg 6, 8956 Killwangen	1967
Mühlethaler Peter , El.-Ing. HTL, Römerstrasse 7, 4415 Lausen	1965	Nägeli Reto , eidg. dipl. El.-Inst., Oberdorfstrasse 41, 8187 Weiach	1982
Mühlherr Hans , El.-Ing. HTL/STV, Wylueg, 6356 Rigi Kaltbad	1969	Nai Marco , dipl. El.-Ing. ETH, alla cascata, 6595 Riazino	1986
Muljevic Vladimir , Dr.-Ing., Bukovacka c. 52., CRO-1000 Zagreb (Kroatien)	1958	Napoletano Daniel , Student, Lenggstrasse 5, 8193 Eglisau	2001
Muller Pierre , ing.-électr. dipl. EPFL, 5, avenue Marc Dufour, 1007 Lausanne	1965	Narayan Venkat , dipl. El.-Ing./ Netzconsult Ing., Poststrasse 54, 8957 Spreitenbach	1992
Muller Yves , ingénieur ETS, 155, avenue de Cour, 1007 Lausanne	1986	Natter Markus , dipl. El.-Inst., Feldblumenstrasse 96, 8134 Adliswil	1987
Müller Armin , eidg. dipl. El.-Inst., Maihofstrasse 4, 6314 Unterägeri	1980	Natzeder Robert , Ingenieur TS, Siemens Schweiz AG, Abteilung VEP2, Freilagerstrasse 40, 8047 Zürich	2001
Müller Arnold , Dr. phil., Physiker, 8, chemin de Montsoufflet, 2072 St-Blaise	1961	Nauli Reto , Dipl. El. Ing. ETH, Dennlerstrasse 15, 8048 Zürich	1999
Müller Arthur , Elektromonteur, Willenhofstrasse 26, 8182 Hochfelden	1977	Nay Hanspeter , El.-Ing. HTL, Kirchgasse 60, 7005 Chur	1976
Müller Arthur , Birmensdorferstrasse 65, 8142 Uitikon Waldegg	1950	Nebbe Harry , El.-Planer, Seestrasse 145, 8820 Wädenswil	1997
Müller Beat , eidg. dipl. El.-Inst., Bachtelweg 12, 8854 Galgenen	1991	Neck Hans , dipl. El.-Ing. ETH, Rebhaldenstrasse 3b, 5430 Wettingen	1936
Müller Beat , dipl. El.-Ing. ETH, Witellikerstrasse 10, 8702 Zollikon	1987	Nef Walter , dipl. El.-Ing. ETH, Fischerweg 7, 5313 Klingnau	1974
Müller Christian , Dipl. Elektroinstallateur, Dorfstrasse 11, 7260 Davos Dorf	1998	Neff Josef , Elektromonteur, Grossauer Elektro-Handels AG, Thaler-Strasse 1, Postfach 181, 9410 Heiden	1993
Müller Daniel , El.-Ing. HTL, Allift AG, Alte Tannerstrasse, 8632 Tann	1995	Neff Stephen , Dipl. Eng. Tech. MBA, Hertensteinstrasse 14, 5415 Nussbaumen b.Baden	1999
Müller Ernst , Elektromonteur, Rosenstrasse 24, 8953 Dietikon	1989	Neher Georges , Bergweg 12, 3114 Oberwichterach	1965
Müller Ernst , El.-Ing. HTL, Bürgerholzstrasse 48, 8500 Frauenfeld	1963	Neidhöfer Gerhard , Professor, Dr. ès sc., dipl. El.-Ing., Lilienstrasse 4, 5212 Hausen b. Brugg	1975
Müller Felix , dipl. El.-Ing. ETH, Schönenstrasse 23, 8803 Rüslikon	1969	Nesurini Corrado , Etudiant, 6525 Gnosca	2000
Müller Felix , Konradweg 43, 8832 Wollerau	1972	Neubert Manfred , El.-Techniker, Eschmatt / Postfach 16, 8498 Gibswil-Ried	1985
Müller Franz , El.-Ing. HTL, Breitacherstrasse 5, 5443 Niederrohrdorf	1975	Neuenschwander Kaspar B. , dipl. El.-Ing. ETH, Meierskappelerstrasse 14, 6343 Rotkreuz	1980
Müller Fritz , Eidg. Dipl. El.-Ing. HTL, E + P Elektroingenieure, und Planung GmbH, Sophienstrasse 16, 8032 Zürich	2000	Neuenschwander Peter , eidg. dipl. El.-Inst., Haus Tartaruga, 3535 Schüpbach	1982
Müller Hans , El.-Ing. HTL, Aeulistrasse 3, 7310 Bad Ragaz	1962	Neuhaas Martin , dipl. Ing. ETH, Rue de Blanche-Pierre 4, 2800 Delémont	1966
Müller Hans , dipl. El.-Ing. ETH, Sagenrainstrasse 22, 8320 Fehraltorf	1975	Neuhaas Othmar , Elektro-Ingenieur HTL, Hasenholz 33, 1735 Giffers	1999
Müller Hans , El.-Ing. HTL, Thiersteinerstrasse 19, 4153 Reinach BL	1964	Neuhauser-Giger Walter , El.-Ing. HTL, Dürrhalde 1920, 9107 Urnäsch	1958
Müller Hans-Ulrich , El.-Ing. HTL, Wieswandstrasse 187, 8454 Buchberg	1983	Neukom Heinz , El.-Ing. HTL, Holtengraben 48, 5722 Gränichen	1992
Müller Heinrich , dipl. El.-Ing. ETH, Brugg Telecom AG, Klosterzelgstrasse 28, 5200 Brugg AG	1991	Neukomm Hans-Rudolf , Dr. sc. nat., dipl. Physiker ETH, Schwandelstrasse 26a, 8800 Thalwil	1966
Müller Horst-Heinrich , c/o Elsys GmbH, Reuchlinstrasse 10/11 Haus 7/R, D-10553 Berlin	1983	Neuville Paul , ingénieur, Alstom T&D Balteau SA, rue de Magnée 54, B-4610 Beyne-Heusay	1995
Müller Joachim , El.-Ing., Haftlet 23, 4612 Wangen b. Olten	1989	Nibbio Nadia , ing.-électr. EPFL, Boulevard de la forêt 61, 1009 Pully	1991
Müller Jorge , Leiter Entwicklung RCD, ELMA Electronic AG, Hofstrasse 93 / Postfach, 8620 Wetzikon ZH	2000	Nick Jakob , Elektromonteur, Windwiesenstrasse 13, 8105 Watt	1988
Müller Josef , eidg. dipl. El.-Inst., Schoorenweg 5a, 8713 Uerikon	1982	Nicolazzo Vincenzo , Etudiant, Via Sartori 13, 6512 Giubiasco	2000
Müller Karl , El.-Ing. HTL, Neuenburgstrasse 106, 2505 Biel/Bienne	1946	Nicoli Luigi , ingénieur STS, Elettro Studio Nicoli, Via Cattori 3, 6902 Lugano	1987
Müller Kurt , eidg. dipl. El.-Inst., Speerstrasse 2, 8752 Näfels	1974	Nicoud Jean-Daniel , prof. Dr ès sc. techn. EPFL, Chemin de la Mouette 5, 1092 Belmont-Lausanne	1985
Müller Martin , dipl. El.-Ing. ETH, Tobeleggstrasse 8, 8049 Zürich	1992	Nicoulin Pierre-André , Chef de Vente, Rue du Canal 11, 1400 Yverdon-les-Bains	2000
Müller Paul , Elektriker, Feststrasse 1, 4917 Melchnau	1946	Niederberger Alex , Dr. rer. pol., Direktor, Elektrizitäts-Ges. Laufenburg AG, Birkenweg 10, 4310 Rheinfelden	1993
Müller Philipp , dipl. El.-Ing. ETH, Burstwiesenstrasse 33, 8606 Greifensee	1986	Niederberger Dominik , Student ETHZ, im Lindeli 18, 6374 Buochs	1999
Müller René , El.-Ing. HTL, Kernkraftwerk Gösgen-Däniken, 4658 Däniken SO	1992	Niederberger Josef , eidg. dipl. El.-Inst., Bahnhofstrasse 4, 6390 Engelberg	1993
Müller Rolf , El. Techniker TS, Hardgutstrasse 28, 8048 Zürich	1999	Niederhauser Ernst , El.-Ing. HTL, Ebnit, 3780 Gstaad	1980
Müller Rudolf , Masch.-Ing. HTL, Leitcom AG, Gewerbestrasse 115, 5314 Kleindöttingen	1978	Niederhäuser Walter , eidg. dipl. El.-Inst., Adlenbach, 8775 Luchsingen	1987
Müller Siegfried , Betriebselektriker, Ringstrasse 6, 4422 Arisdorf	1989	Niederhofer Manfred , El.-Ing. HTL, Elplan Electronic, Winkelriedstrasse 38, 8203 Schaffhausen	1964
Müller Siegfried , Weststrasse 119, Postfach 8822, 8036 Zürich	1935	Niedermann Oskar , Ingenieur, Zelglisstrasse 21, 5442 Fislisbach	1952
Müller Stefan , Eidg. Dipl. El.-Installateur, Geerackerweg 13, 8408 Winterthur	1997	Nigg Jürg , Lichttechnik, Heinrichstrasse 69, 8005 Zürich	1961
Müller Thomas , dipl. El.-Ing. ETH, Bäumlweg 187, 5325 Leibstadt	1987	Nigg Thomas , dipl. El.-Inst., Rütimattweg 9, 6353 Weggis	1986
Müller Thomas , El.-Ing. HTL, Technikum Winterthur, Postfach 805, 8401 Winterthur	1995	Niggli Urs , El.-Ing. HTL, Gerstenacker 13, 4628 Wolfwil	1976
Müller Urs , Ingenieurbüro, Hintere Rietstrasse 23, 8103 Unterengstringen	1958	Niggli Wolfgang , El.-Ing. ETH, Seestrasse 212, 8713 Uerikon	1956
Müller Walter , eidg. dipl. El.-Inst., Bahnmatt 21, 6340 Baar	1986	Niklaus Herbert , dipl. El.-Ing. ETH, Birkenweg 6, 5032 Rohr AG	1976
Müller Walter , Steinland, 8321 Wildberg	1968	Nipkow Jürg , dipl. El.-Ing. ETH, Möhrlistrasse 65, 8006 Zürich	1979
Müller Willi , El.-Ing. HTL/STV, Weinbergstrasse 20, 5000 Aarau	1983	Nobile Guido , Dr. sc. techn., dipl. Ing. ETH, Zypressenstrasse 53, 8004 Zürich	1942
Müller-Zollinger Andrea , Eidg. dipl. El.-Installateurin, Zürichweg 9, 8153 Rümlang	1998	Nobs Paul-Albert , ing.-électr. EPF, chemin de la Prairie 10, 1720 Corminboeuf	1992
Mumprecht Emil , El.-Ing. HTL, Bahnhofstrasse 36, 4900 Langenthal	1945	Nocera Antonio , Chef monteur-électricien, Quellmattstrasse 19, 2563 Ipsach	1999
Mumprecht Emil , El.-Ing. HTL, Hofrein 1, 5424 Unterehrendingen	1992	Noerdlinger Theo , Ingenieur AG, Zimmergasse 16, Postfach, 8034 Zürich	1951
Mumprecht Hans , El.-Ing. HTL, Grubenweg 60, 3280 Murten	1948	Nohl Ernst , Ing. HTL, Hinterbächli 26, 5452 Oberrohrdorf	1975
Münch Andreas , El.-Ing. ETH, Schösslistrasse 30, 5408 Ennetbaden	1990	Nölly Arnold , Netzelektrikermeister, Etzelstrasse 85, 8808 Pfäffikon SZ	1991
Münger Hans-Rudolf , Elektrotechniker, Baumgartweg 6, 3752 Wimmis	1998	Nordieker Bernd , dipl. El.-Ing., Altikofenstrasse 102, 3048 Worblaufen	1993
Muni Alfio , Ing. ETS, Chemin de Valérie 45, 1292 Chambésy	1999	Nordmann Jacques , dipl. El.-Ing. ETH, Raingässli 3, 6300 Zug	1975
Muntwyler Urs , El.-Ing. HTL, Hopfenrain 7, 3007 Bern	1987	Nordmann Thomas , Geschäftsführer, TNC Consulting AG, Seestrasse 129 / Postfach, 8810 Horgen 1	1991
Muntwyler Urs , Student ETHZ, Hochrütiring 9, 6005 Luzern	1999	Noser Renato , dipl. El.-Ing. ETH, Moosmattstrasse 1, 5210 Windisch	1953
Munz Conrad , lic. oec. publ., Direktor, AEW Energie AG, Obere Vorstadt 40 / Postfach, 5001 Aarau	1989	Notari Franco , directeur, E. Notari SA, Impianti elettrici, Via La Santa 22, 6962 Viganello	1989
Munzinger Karl , El.-Ing. ETH, Talackerstrasse 12, 8156 Oberhasli	1972		
Murbach Eduard , El.-Ing. RIAT, Neuweg 14, 8125 Zollikerberg	1948		
Murbach Walter R. , Kräbelstrasse 13, 5400 Baden	1974		

Notari Mauro, ing.-électr. dipl. ETS, 6991 Neggio	1987	Pargäzti Ernst, El.-Techniker, Rheinstrasse 3 / Postfach 23, 7302 Landquart	1994
Notter Eberhard, Ing. HTL, Gugelweg 26, 5103 Möriken AG	1982	Pargäzti Jürg, El.-Ing. HTL, Herbrig 7, 9042 Speicher	1994
Notz Jean-Michel, ing.-électr. EPFL, Erlenstrasse 18, 2540 Grenchen	1971	Parisod Robert, inst.-électr., 6, place de l'Octroi, 1227 Carouge GE	1967
Nufer Heinz, dipl. El.-Inst., Hinterdorf 23, 2577 Siselen BE	1983	Pasche André, Ing. conseil en électricité, Route de Soleure 14, 2072 St-Blaise	1975
Nussbaum Roger, dipl. El.-Ing. ETH, Martinsbergstrasse 21, 5400 Baden	1992	Pasche Jean-Claude, ingénieur STS, 6707 Iragna	1988
Nussbaum Silvio, Ing. HTL, Hausmattweg 38, 3074 Muri b. Bern	1968	Pasche Roger-Henri, prof., ing.-électr. dipl. EPFL, Ronsiers, Rte. de St-Cergue 40A, 1260 Nyon	1985
Nussbaum-Blanchet René, ingénieur dipl., 18, rue Wurtz, F-75013 Paris	1946	Pasinelli Enzo, Sandackerstrasse 28, 8112 Otelfingen	1988
Nussbaumer Adrian, Dipl. El.-Ing. HTL, Nussbaumer Elektro Zug AG, Pilatusstrasse 2, 6304 Zug	1999	Patak Gabriel, dipl. El.-Ing. ETH, Büchnerstrasse 1, 8006 Zürich	1933
Nussbaumer Beat, El.-Ing. HTL, Jägerweg 3, 3014 Bern	1990	Pauli Adolf, El.-Ing. HTL, Wehrlistrasse 7, 5610 Wohlen AG	1958
Nussbaumer Eric, El.-Ing. HTL, ADEV, Oristalstrasse 85, Postfach, 4410 Liestal	1989	Pauli Hans, Dipl. Ing. HTL, Geschäftsführer, Bodenacherstrasse 19, 4410 Liestal	1997
Nyfeler Alex, Ingenieur, Yoga-Schule, Allmendstrasse 7, 6340 Baar	1953	Pauli Markus, dipl. El.-Ing. ETH, Rainweg 10, 5417 Untersiggenthal	1976
Nyfeler Eugen, Untermattstrasse 24, 6048 Horw	1971	Pauli Otto, El.-Ing., Gurtenstrasse 56, 3122 Kehrsatz	1944
Nyffeler Felix, dipl. El.-Ing. ETH, Postweg 16, 8143 Stallikon	1991	Pauli - Kolb Marcel, El.-Ing. HTL, Rosenweg 5, 4153 Reinach	1996
Nyffenegger Beat, El.-Ing. HTL, Friedhofweg 80, 4125 Riehen	1991	Pavei Marco, El.-Techniker TS, Rehbühl 10, 3145 Niederscherli	1991
Nyffenegger Marcel, Grünhügel 28, 9234 Rindal	1998	Payot Henri, ing.-électr. EPFL, 67, route de Chailly, 1814 La Tour-de-Peilz	1970
Oberhänsli Markus, dipl. El.-Kontrollleur, Wilenstrasse 19b, 9322 Egnach	1995	Pedrazzini Giovanni Battista, ing.-électr. dipl. EPF, via Passetto 19, 6600 Locarno	1946
Oberhänsli René, dipl. El.-Ing. ETH, Furrenstrasse 24 a, 6314 Unterägeri	1985	Pedrini Giovanni, dipl. El.-Ing. ETH, Kolbenackerstrasse 25, 8052 Zürich	1966
Oberholzer Franz, El.-Ing. HTL, Im Nidertal 2, 8618 Oetwil am See	1976	Peduzzi Arno, El.-Ing. HTL, Riva Paradiso 32a / C. postale 551, 6902 Lugano 2 Caselle	1966
Oberholzer Max, dipl. El.-Inst., Rötliweg 3, 4536 Attiswil	1947	Peguiron Jean-Claude, mécanicien-électricien, Le Galop du Silence, 1404 Cuarny	1997
Oberholzer Pierre, Chemin Girod-de-l'Ain 3, 1290 Versoix	1992	Peier Ulrich, dipl. El.-Ing. ETH, Endlikerstrasse 60, 8400 Winterthur	1974
Oberholzer Toni, El.-Ing. HTL, Seenerstrasse 166, 8405 Winterthur	1987	Pelosi Gerardo, dipl. El.-Ing. ETH, Geissgasse 18, Postfach, 4310 Rheinfelden	1987
Oberli Andreas, Eidg. dipl. El.-Inst., Habegg 866d, 3552 Bärau	1998	Peng William, Ing. HTL, Schartenstrasse 15, 5400 Baden	1985
Oberlin Ambros J., El.-Kontrollleur mit Fachausweis, Sandgrubenstrasse 10, 4124 Schönenbuch	1999	Perez Albert, ing.-électr. dipl. EPFL, 6, chemin du Levant, 1024 Ecublens VD	1987
Obrist Hanspeter, dipl. El.-Ing. ETH, Gladiolenweg 5, 8048 Zürich	1962	Perl Peter, Dipl. El.-Ing. ETH, Berghofstrasse 11, 8918 Unterlunkhofen	1999
Ochsner Heinz, Dr. sc. techn., Ochsner MTC, Gibelinstrasse 39, 4500 Solothurn	1988	Pernet Martial, inst.-électr. dipl., Chemin des Pâquis 4, 1025 St-Sulpice VD	1988
Odermatt Karl, dipl. El.-Inst., Bahnhofstrasse 38, Postfach 345, 8854 Siebnen	1988	Perregaux Jacques, El.-Ing. HTL, im Neuhof 3, 6020 Emmenbrücke	1994
Odermatt Wendel, eidg. dipl. El.-Inst., MP-Praktikum, Bifanggasse, 3713 Reichenbach i. K.	1994	Perren Andreas, dipl. El.-Ing. HTL, Haus Jolimont, 3920 Zermatt	1997
Odoni Raphaël, Directeur, Sodeco SA, Rue Pré-de-la-Fontaine 19, 1217 Meyrin	2000	Perren Benedikt, El.-Ing. HTL, Lorzenweidstrasse 90, 6332 Hagendorn	1993
Oehler Dietrich, dipl. El.-Ing. ETH, Kunsthauseweg 18, 5000 Aarau	1969	Perren Raymond, Dr. ing. chem., Direktor, Balfrinstrasse 17a, 3930 Visp	1970
Oehri Josef, Techniker, Firmeninhaber, Eichenweg 4, 8907 Wettswil	1980	Perren Remo, dipl. El.-Ing. ETH, Jounweg 4, 3900 Brig	1962
Oertli Peter, dipl. Ing. ETH, Hasenweg 11, 5034 Suhr	1972	Perrenoud B., ing.-électr. dipl. EPFL, 8, chemin des Lorettes, 2520 La Neuveville	1950
Oester Kurt, El.-Ing. HTL, Rüedisberg 88A, 3654 Gunten	1961	Perrenoud Paul, ing.-électr. ETS, 14, Coin de Terre, 1400 Yverdon-les-Bains	1934
Ogay Fernand, Engimattstrasse 31, 8002 Zürich	1948	Perrin Charles, El.-Ing. ETH, Rabenfluhstrasse 18, 8212 Neuhausen	1978
Olcer Murat, ingénieur EPFL, Case postale, 1022 Chavannes-Renens	1974	Perrin Michel, dipl. El.-Ing. ETH, Bachstrasse 6, 8620 Wetzikon ZH	1987
Olcer Sedat, ing.-électr. dipl. EPFL, Apfelmatte 17, 8804 Au ZH	1978	Perrottet Charles, Bureau technique en électricité, 28, chemin des Croisettes, 1066 Epalinges	1966
Olivier Charles, Dr. sc. techn., dipl. El.-Ing. ETH, Rüti 76, 1797 Münchenwiler	1982	Pestalozzi Karl A., dipl. El.-Ing. ETH, Schulthess- und Meiss-Stift, Asylstrasse 26, 8032 Zürich	1937
Onodi Tamas, Dr., Feldstrasse 4, 8800 Thalwil	1991	Peter Ernst, dipl. El.-Inst., Fahrnigasse 210, 3257 Grossaffoltern	1986
Opprecht Felix, El.-Ing. HTL, Feldstrasse 45, 7205 Zizers	1986	Peter Ernst, Elektromonteur, Etzelstrasse 44b, 8820 Wädenswil	1984
Opprecht Paul, El.-Ing. HTL, Landhaus, 8962 Bergdietikon	1949	Peter Hugo, ing.-électr. dipl. EPF, 86, avenue Kléber, F-75116 Paris	1929
Orfanogianni Tina, Dipl. Ing., Köschenrütistrasse 28, 8052 Zürich	1998	Peter Jules, dipl. El.-Ing. ETH, Fridolin-Hofer-Strasse 10, 6045 Meggen	1958
Oser Peter, dipl. El.-Ing. ETH, Weidstrasse 2, 8803 Rüschlikon	1991	Peter Marcel, Poststrasse 5, 8552 Felben-Wellhausen	2000
Ost Kurt, eidg. dipl. El.-Inst., Mittelfeldweg 25, 4455 Zunzgen	1980	Peter Viktor, Peter Heizungen AG, Elektromechaniker, Obere Holle 22, 4144 Arlesheim	1988
Oster Max, eidg. dipl. El.-Inst., Stettemerstrasse 64, 8207 Schaffhausen	1967	Peter Walo, Elektromeister, Sonnenstrasse 9, 8570 Weinfelden	1998
Oster Rolf, El.-Ing. HTL, Espiweg 43, 8260 Stein am Rhein	1990	Peterhans Franz, El.-Ing. HTL, J.-C.-Heer-Strasse 27c, 8635 Oberdürnten	1968
Ostertag Patric, dipl. El.-Inst., Rosengartenstrasse 53, 6280 Hochdorf	1984	Peterlongo Paolo, Dott.-Ing., via Lomellina 37, I-20133 Milano (Italien)	1943
Osterwalder Michael, dipl. El.-Ing. ETH, Burgstrasse 20, 8544 Rickenbach-Attikon	1989	Pétion Jean, dipl. Ing. ETH, Mittlere-Strasse 61, 4056 Basel	1972
Osterwalder René, Betriebslektriker, Höliweg 13, 5745 Safenwil	1999	Peyer Alexander, dipl. Masch.-Ing. ETH, Fäsenstaubstrasse 21, 8200 Schaffhausen	1985
Osvath Peter, Dr., Obstgartenstrasse 4, 8105 Regensdorf	1989	Peyer Christian, électricien, 66, chemin du Grand-Puits, 1217 Meyrin	1975
Oswald Bernd, Prof., Dr.-Ing., habil., Lehrstuhl f. elektr. Energievers., Universität Hannover, Welfengarten 1, D-30167 Hannover	1991	Pfaeffli Jean-Louis, EOS, Place de la gare 12, case postale 570, 1001 Lausanne	1993
Oswald Peter, eidg. dipl. El.-Inst., Wischacker, 3994 Lax	1988	Pfander Jean-Pierre, dipl. El.-Ing. ETH, Lutertalstrasse 53, 3065 Bolligen	1974
Ott Alfred, El.-Techniker, Gerenstrasse 28, 4424 Arboldswil	1979	Pfanner Martin, Omicron electronics GmbH, Brolsstrasse 39, A-6844 Altach	1996
Ott Hans-Peter, dipl. El.-Ing. HTL, Johannisweg 5, 5107 Schinznach Dorf	1994	Pfanner Max, dipl. El.-Inst., Enzenbühlstrasse 66, 8008 Zürich	1946
Ott Heinrich, Ing. HTL, Sonnenfeldstrasse 20, 4632 Trimbach	1990	Pfanzelter Nicolas, ing. ETS/UTS, Chemin des Charmille 53 / CP 7, 1025 St-Sulpice VD	1980
Ott Rudolf, El.-Ing. HTL, Waldegweg 9, 8400 Winterthur	1989	Pfefferlé Jean-Christophe, Ing. ETS, PECO, Pfefferlé Electro Concept, Boeufferant, 1870 Monthey	1999
Ott Walter, Dipl. El.-Ing. lic. oec., Econcept AG, Wirtschafts- und Politikberatung, Lavaterstrasse 66, 8002 Zürich	1998	Pfeiffer Walter, lic. oec. HSG, Büro für Energiewirtschaft, Dorfstrasse 42, 5432 Neuenhof	1965
Otto Konrad, El.-Ing., Oberschachenstrasse 3, 6030 Ebikon	1996	Pfenninger Peter, dipl. El.-Inst., Speerstrasse 8, 8853 Lachen	1996
Pache Jean-Frédéric, ingénieur ETS, Le château, 1063 Chapelle-s-Moudon	1980	Pfenninger-Mettler Hansjörg, Kaufmann, Giessen 6, 8820 Wädenswil	1954
Paganini Bruno, eidg. dipl. El.-Inst., Patvag Kraftwerke, Postfach, 7130 Ilanz	1981	Pfetzer Stephan, El.-Ing. HTL, c/o Pevo GmbH, Baselstrasse 10A, 4144 Arlesheim	1991
Paganin Carlo, Ing. HTL, Kirchgasse 3, 4438 Langenbruck	1974	Pfiffner Peter, El.-Ing. ETH, Alte Landstrasse 26, 8802 Kilchberg ZH	1990
Paganini Aldo, dipl. El.-Inst., Laveggio, 7742 Poschiavo	1976	Pfister Dieter, dipl. El.-Ing., Bifangstrasse 21, 5432 Neuenhof	1981
Pagliaccio Nicola, électricien, Eclairage de Secours, Rte de Montheron 12, 1053 Cugy VD	1988	Pfister Ernst, Bodenrebenweg 8, 3225 Müntschemier	1985
Panchaud Paul-Daniel, ingénieur dipl. EPFL, Chemin Doucy 1, 1052 Mont-sur-Lausanne	1957		
Papailiou Konstantin, Dr.sc.techn., dipl. Ing., Hellbühlstrasse 37, 6102 Malters	1986		
Paquier Bernard, Kugler Bimetal SA, chemin Château Bloc, 1219 Le Lignon	1997		

Membres individuels de l'ASE

Pfister Franz , Alt-Direktor, Zinggenterstrasse 1, 6006 Luzern	1976	Probst Rudolf , dipl. El.-Ing. ETH, Lochhaus / Beglingen, 8753 Mollis	1985
Pfister Gustav , Dr.sc.nat., Siemens Building Technologies AG, Alte Landstrasse, 8708 Männedorf	1985	Pröpper Alfred , dipl. Ing. FH, Posa-Vibroplating SA, Postfach 352, David Moningstrasse 7, 2500 Biel/Bienne I	1995
Pfister Harry , Ing. HTL, Rainallee 129, 4125 Riehen	1931	Pucher Edmund , dipl. Ing., Spalenring 123, 4055 Basel	1974
Pfister Jean-Pierre , ing.-électr. ETS, PEG SA, rue du Lièvre 2-4, case postale 356, 1211 Genève 24		Pugliese Edouard , ing. dipl. EIL, 34, rue du Village, 1803 Chardonne	1945
Pfister Josef , dipl. El.-Ing. ETH, Steinerstrasse 20, 9052 Niederteufen	1986	Püttgen Hans Björn , ing.-électr. dipl. EPFL, Georgia Institute of Technology, School of Electrical Engineering, USA- Atlanta, Georgia 30332 (USA)	1971
Pfister Oliver , Via Bietti 5, 6600 Muralto	1999	Pütz Johnny , Ing. HTL, Sonnhaldenweg 21, 4450 Sissach	1985
Pfister Walter , dipl. El.-Inst., Müllackerstrasse 18, 8152 Glattbrugg	1944	Putzi Ambrosio , Ingenieur, Rua Corte Real 488, P-4100 Porto (Portugal)	1950
Pfistner Roland , Ing. HTL, Kastanienweg 9, 5234 Villigen	1992	Puzella Giovanni , Monteur-électricien, Rue Francillon 22, 2610 Saint-Imier	1999
Pflanzer Werner , El.-Ing. HTL, Viktoriastrasse 23, 8057 Zürich	1949	Quadroni Angelo , dipl. El.-Ing. ETH, Via alle Semine 11c, 6500 Bellinzona	1991
Pfyl Walter , dipl. El.-Ing. ETH, Im Gräfli 7, 8808 Pfäffikon SZ	1975	Quednau Jörgen , dipl. El.-Ing. ETH, Holzrai 40, 8602 Wangen ZH	1974
Philipona Jean-Marie , monteur-électricien, Chemin de Pierrefleur 6, 1004 Lausanne		Quiblier René , Direktor, Bergstrasse 10a, 8200 Schaffhausen	1994
Philipona Joseph , monteur-électricien, rue de la Colline 12, 2732 Reconvilier	1988	Quirici Nicola , Student, Via Mondasc 64A, 6514 Sementina	2000
Pianta Loris , ingénieur ETS, Aubodenstrasse 8, 8472 Seuzach	1959	Quirighetti René , El.-Ing. HTL, Inwilerriedstrasse 9, 6340 Baar	1986
Pichard Eric , Electricien, Rue du Burenz 37c, 1092 Belmont-Lausanne	1999	Raas Bruno , El.-Ing. HTL, Hinterdorfstrasse 7, 5525 Fischbach-Göslük	1976
Pichler Arno , El.-Ing., Am Mittelberg 20, D-93105 Tegernheim	1960	Räber Franz , Elektromonteur, Zugerbergstrasse 67, 6314 Unterägeri	1986
Pichonnat Jean-Jacques , Prof., ingénieur REG/SIA, 32, rue Gilbert, 1217 Meyrin	1987	Räber Roger , Dr. sc. techn., Sulzer Innotec AG, Technische Informatik 15032, Postfach, 8401 Winterthur	1998
Pickel Hans , El.-Ing. HTL, Berglistrasse 103, 9320 Arbon	1953	Raeber Victor , ing.-méc. dipl. EPFL, sous-directeur, 14, quai Perdonnet, 1800 Vevey	1961
Pickel Hans-Ulrich , El.-Ing. HTL, Steig 4, 9220 Bischofszell	1992	Raemy Jean de , ing.-électr. EPFZ, 18, Plätau de Champel, 1206 Genève	1971
Pieren Paul , ing.-électr. ETS, rue Gambetta 7, 1815 Clarens	1974	Rageth Paul , ing.-électr. dipl. EPF, Chesa Paterna, rue de St-Moritz, 7505 Celerina	1960
Piffaretti Franco , dipl. El.-Ing. ETH, Bundesstrasse 1, 6304 Zug	1958	Rahm Christoph , dipl. El.-Ing. ETH, Siemens Metering AG, Feldstrasse 1, 6301 Zug	1997
Piguet Emile , Ingénieur ETS, Le Pertuiset 1, 1347 Le Solliat	1974	Raimondi Serge , ing.-électr. ETS, 33, chemin du Casard, 1023 Crissier	1965
Piguet Jacques , contrôleur, 99, Champ-Pamont, 1033 Cheseaux-Lausanne	1983	Rais Karl , dipl. El.-Ing., Müllerwis 8, 8606 Greifensee	1981
Piguet Jacques , Dr ès sc., ing.-chimiste, Les Ramiers, 1429 Giez	1947	Randin Jacques , mécanicien-électricien, 1359 Rances	1997
Piguet Jean-Paul , ingénieur, 32, chemin de la Redoute 14, 1260 Nyon	1947	Ranzanigo Pierluigi , Via Cave 68, I-25133 Brescia	1970
Pilar Hans-Peter , ingénieur ETS, Chemin des Oisillons 3, 1009 Pully	1993	Rapp Georges , Ing. HTL, Stoffelweg, 5103 Möriken AG	1971
Piller-Jost Peggy , Turnerstrasse 19, 8006 Zürich	1999	Rapp Hans-Peter , Elektromonteur, c/o Maria Loher, Bachwiesstrasse 22, 9404 Rorschacherberg	1999
Pilloud Bernard , Telegyr Systems SA, chemin des Délices 9, 1006 Lausanne	1994	Räss Hans , eidg. dipl. El.-Inst., Räss Frauchiger AG, Postfach, 5401 Baden	1980
Pilloud Gérard , TSA Telecom SA, Chemin des Délices 9, Case postale 202, 1000 Lausanne 13	1999	Rast Rudolf , El.-Ing. HTL, Rainstrasse 6B, 8307 Effretikon	1984
Pilloud Rodolphe , Champ-Paccot, 1690 Villaz-St-Pierre	1997	Rast Valentin , Elektro-Kontrollleur, Gerliswilstrasse 80, 6020 Emmenbrücke	2000
Pinösch Peider , dipl. El.-Ing. ETH, Avenue du Devin-du-Village 29, 1203 Genève	1974	Raths Beat , Elektromonteur, General-Guisanstrasse 13, 8400 Winterthur	1997
Piras Antonio , dipl. El.-Ing. ETH, Via Campagna 15, 6952 Canobbio	1992	Rätz Urs , Elektromonteur, Eichholz36, 3254 Messen	1983
Pittet Jacques , ingénieur ETS, directeur, Services Industriels Nyon, Place du Château 10, 1260 Nyon	1990	Rauber Peter , Elektromonteur, Baslerstrasse 5, 4600 Olten	2000
Pivot Robert , ing.-électr. dipl., Dorfstrasse 23, 6331 Hünenberg	1990	Rausis Karine , ing.-électr. dipl. EPFL, Chemin du Vallon 3, 1064 St-Cierges	1992
Pixley Daniel , dipl. El.-Ing. HTL, Blumenrain, 8126 Zumikon	1991	Ravot Jean-François , vice-directeur, ABB Sécheron SA, rue des Sablières 4-6, 1217 Meyrin	1990
Plattner Bernhard , Prof., Dr. sc. techn., Inst.f.Techn. Inform.u.Komm.netze, Fachgruppe Kommunikationssysteme, ETH-Zentrum, 8092 Zürich	1989	Räz Ruedi , El.-Ing. HTL, Chesa Perini, 7523 Madulain	1964
Plattner Walter , El.-Techniker, Flughafen-Immobilien-Gesellschaft, Postfach, 8058 Zürich	1988	Reber Guido , El.-Ing. HTL, Weltstrasse 62, 3006 Bern	1996
Plessl Andreas , Dr.-Ing., Loorenstrasse 20d, 5443 Niederrohrdorf	1992	Reber Hermann , dipl. El.-Ing. ETH, Leehaldenweg 27, 8153 Rümlang	1989
Plodeck René , dipl. El.-Ing. ETH, Lenggstrasse 4, 8008 Zürich	1981	Reber Peter , El.-Ing. HTL, Lotzwilstrasse 51, 4900 Langenthal	1948
Plüss Arnold , Ing. HTL, Comparduns, 7411 Sils im Domleschg	1986	Reber Peter , dipl. El.-Ing. ETH, Irchelstrasse 12, 8172 Niederglatt ZH	1954
Plüss Otto Edouard , El.-Ing. HTL, Fachlehrer, Erlengweg 13, 4800 Zofingen	1955	Rechsteiner Walter , eidg. dipl. El.-Inst., Langelenstrasse 10A, 9100 Herisau	1996
Pohlink Karsten , dipl. Ing. TH, Alstom Uni H,T+D Systems AG, Carl-Sprecher-Strasse 16, 5036 Oberentfelden	1996	Rees Hans-Jürg , eidg. dipl. El.-Inst., Baienweg, 8524 Uesslingen	1990
Poisat Henri , professeur, ing.-électr. EPF, avenue Bois-de-la-Chapelle 89, 1213 Onex	1950	Regez Louis , Physiker, dipl. Ing., 8, Villa Dubochet, 1815 Clarens	1946
Poletti Roland , 21, rue Prés-du-Lac, case postale 390, 1400 Yverdon-les-Bains	1951	Regli Beat , El.-Ing. HTL, Tanngasse 47, 5036 Oberentfelden	1990
Polier Thierry , Monteur-électricien, Chemin du Cerisier 35, 2300 La Chaux-de-Fonds	1999	Regniet Stefan , dipl. El.-Ing. ETH, Helzenholz 45, 8049 Zürich	1996
Polla Mario , dipl. El.-Ing. ETH, Seestrasse 142, 3654 Gunten	1987	Reichart Werner , Physiker, Ebni 213, 5724 Dürrenäsch	1988
Poltera Anton , dipl. El.-Ing. ETH, Seestrasse 44, 8880 Walenstadt	1977	Reichert Dieter , Dr., dipl. El.-Ing. ETH, Alterswilen, 8573 Siegershausen	1990
Pongracz Andre , ing. dipl. EPF, Chemin des Chantres, 1025 St-Sulpice VD	1971	Reichen Heinz , Ingenieur grad., c/o St.Gallisch-Appenzellische Kraftwerke AG, Pestalozzistrasse 6, 9001 St. Gallen	1978
Pont Marcel , dipl. Ing. ETH, Chemin AiméP Nicollerat 32, 1880 Bex	1981	Reichert Konrad , Prof. Dr. sc. techn., Schartenfelstrasse 1b, 5430 Wetztingen	1986
Pontiggia Mario , Pontiggia M. SA, Impianti Elettrici, Via Campagnadorna, 6852 Genestrerio	1981	Reinhard Hans-Rudolf , dipl. El.-Inst., Tulpenweg 8, 3053 Münchenbuchsee	1982
Pora Alain , électromécanicien, 32, rue du Sénateur Brom, F-68730 Blotzheim	1990	Reinhard Kurt , dipl. Ing., Limmatstrasse 12, 5432 Neuenhof	1993
Portmann Werner , El.-Ing. HTL, Adlikerstrasse 45, 8105 Regensdorf	1996	Reinhart Franz-Karl , Dr.ès.sc.techn., 9, chemin de Chandolin, 1005 Lausanne	1985
Pouly Jean , ing.-électr. EPFL, Châlet Kidiwi, 1882 Barboleusaz	1951	Reinhold Günter , Dr.-Ing., Magnolienpark 18, 4052 Basel	1969
Praehauser Thomas , Dr., dipl. Physiker, Römerstr. 4, 4147 Aesch BL	1961	Reinmann Ernst , eidg. dipl. El.-Inst., Brunnmattweg 4, 3380 Wangen an der Aare	1981
Prébandier Georges , ingénieur ETS, Rue Emer-de-Vattel 50, 2000 Neuchâtel	1987	Reisch Walter , eidg. dipl. El.-Inst., Geschäftsinhaber, Seestrasse 92, 8267 Berlingen	1981
Prechtl Heinrich , Prof. Dr., St. Annaweg 4, 5400 Baden	1987	Reiser German , eidg. dipl. El.-Inst., Kasinostrasse 2, 4410 Liestal	1995
Preisig Robert , ingénieur ETS, Aéroport International de Genève, case postale 100, 1215 Genève 15	1996	Reiser Hugo , Betriebselektriker, Allmendboden 29, 8700 Küsnacht ZH	1981
Previtali Peppino , dipl. El.-Ing. ETH, 6653 Verscio	1960	Reiss Roland , dipl. El.-Techniker TS, Badenerstrasse 38C, 5413 Birmenstorf AG	1990
Prey Jean-Jacques , Ingenieurbureau, Postfach, 8048 Zürich	1960	Reist Alfred , Elektromechaniker, Florenstrasse 3b, 8400 Winterthur	1994
Probst Eduard , Elektromonteur, Im langen Loh 24, 4123 Allschwil	1976	Remondeulaz Jean , ing.-électr. dipl. EPFL, 9, chemin de Chamblandes, 1009 Pully	1968
Probst Hans , El.-Ing. HTL, Spiegelgrund 3, 4303 Kaiseraugst	1948	Renaud François , ing.-électr. dipl. EPFL, chemin du Polny 37, 1066 Epalinges	1981
Probst Pierre-André , Directeur, Chemin Isaac-Machard 6, 1290 Versoix	1993	Renaud Marc , avenue des Alpes 16, 1450 Ste-Croix	1942
		Rengel Urs , dipl. El.-Ing. ETH, in der Hauswiese 4, 8125 Zollikerberg	1993
		Renggli Henri , inst.-électr. dipl. féd., case postale 865, 2800 Delémont 1	1971
		Renn Manfred , Leiter E-Abteilung, Swissmill Zürich, Postfach, 8037 Zürich	1998

Renner Gustavo , El.-Ing. ETH, Rössligasse 4, 6490 Andermatt	1990	Rohrbach Ernst , Bauing. HTL/STV, Kappelstrasse 12, 5432 Neuenhof	1989
Rentsch Jürg , Elektromonteur, Chalet Alenka 7 Guggen, 3818 Grindelwald	1992	Rohrbach Kurt , dipl. El.-Ing. ETH, Im Hägni 50, 3294 Büren an der Aare	1977
Reuteler Michel , Elektromonteur, Rumiweg 43, 4900 Langenthal	1993	Rohrer Hansjürg , Dr., dipl. Ing. ETH, Sandhubel, 3257 Grosseffoltern	1980
Revaz Jean-Marc , directeur, Services Industriels, avenue du Grd. St. Bernard 8, case postale 960, 1920 Martigny	1992	Rohrer Heinrich , dipl. El.-Ing. ETH, Murstrasse 24, 4226 Breitenbach	1946
Rey Antoine , dipl. El.-Ing. ETH, Marschalenstrasse 51, 4054 Basel	1994	Romain Christian , Monteur électricien, Avenue des Cavaliers, 1224 Chêne-Bougeries	1997
Rey Patrick , contrôleur-électricien, 1942 Levron	1997	Romandini Giancarlo , Dipl. Elektro-Installateur, Schulstrasse 27, 8254 Basadingen	1999
Rey Peter , lic. jur., Laurenzenvorstadt 73, 5000 Aarau	1993	Romegalli Gino , dipl. El.-Ing. ETH, Höhtalstrasse 42, 5408 Ennetbaden	1985
Rezzonico Angelo , dipl. El.-Ing. ETH, via Nava 10, 6963 Pregassona	1987	Roner Gion Duri , El.-Ing. HTL, Neudorfstrasse 20, 8050 Zürich	1982
Riatsch Jon , Wiss. Assistent / Dozent, Dreispitz 241, 8050 Zürich	1999	Roos Marcel , Eugster/Frismag AG, im Hof 20, 8590 Romanshorn	1992
Ribi Peter , El.-Monteur, Untere Seestrasse 10, 8272 Ermatingen	2001	Roos Willi , dipl. El.-Ing. ETH, Kehlenstrasse 27, 5712 Beinwil am See	1963
Ricciardi Bruno , El.-Ing. HTL, Aeschenthürlstrasse 47, 6030 Ebikon	1982	Roost Walter , El.-Ing. HTL, John-Brunner-Strasse 8, 8180 Bülach	1955
Richard André , Retraité, Formateur à mitemps, Le Pacot, 1892 Lavey-Village	2000	Rösler Peter , El.-Ing. HTL/STV, Sonneggweg 1a, 3110 Münsingen	1992
Richard Claude , ingénieur EPFL, 10, Collège, 1400 Cheseaux-Noréaz	1968	Rossacher Roland , El.-Ing. HTL, Interelectric AG, Brüningstrasse 220, 6072 Sachseln	1995
Richard Fritz , El.-Ing. HTL, Mannwilweg 15, 2545 Selzach	1961	Rossé Marius , ing.-électr. dipl. EPFL, Chemin des Oisillons 10, 1009 Pully	1929
Richard Jean-Jacques , El.-Ing. HTL, c/o Mesuco AG, Postfach, 8633 Wolfhausen	1982	Rossi Mario , Dr. sc. techn. EPFL, ing.-électr. dipl. EPFL, 8, cité Derrière, 1005 Lausanne	1975
Richard Roland , ing.-électr. dipl. EPFZ, 19, avenue de la Dôle, 1005 Lausanne	1951	Rossi Rino , Direktionspräsident, Verzinkerei Zug AG, 6300 Zug	1980
Richard Stéphane , Ing. ETS, Bornet Chevallier SA, 56, Route du Nant-d'Avril, 1214 Vernier	1999	Rossier Claude A. , ing.-électr. dipl. EPFL, Chemin de l'Eglise 27, 1066 Epalinges	1974
Richle Bruno , El.-Ing. HTL, Donnerweidstrasse 12, 8855 Wangen SZ	1992	Rossier Frédéric , Rossier & Guignard SA, 1522 Lucens	1976
Richli Rudolf , El.-Ing. HTL, Weinbergstrasse 47, 5000 Aarau	1960	Rossier Gilbert , monteur-électricien, RTSR, avenue du Temple 40, 1010 Lausanne	1991
Richner Gottlieb , dipl. Ing., Zentenarweg 6, 5000 Aarau	1956	Roth Adolf , Masch.-Ing. HTL, im Santenbüel 1, 8234 Stetten SH	1987
Richner Walter , dipl. Ing. ETH, Waaggasse 5, 5504 Othmarsingen	1980	Roth Adrian W. , Dr. e.h., dipl. El.-Ing. ETH, Mühlemattstrasse 56, 5000 Aarau	1950
Richon Ladislaus , dipl. Ing., Freihofstrasse 2, 8942 Oberrieden	1956	Roth Beat , El.-Ing. HTL, Stöckenstrasse 24/B1, 8046 Zürich	1980
Rickenbach Markus W. , dipl. Ing. ETH, 7745 Li Curt	1952	Roth Bruno , El.-Ing. ETH, Martinstrasse 24, 8050 Zürich	1993
Rickli Hansueli , El.-Ing. HTL, Uerklisweg 1, 8910 Affoltern am Albis	1995	Roth Gilbert , Elektromonteur, Biel-Täuffelen-Ins-Bahn, 2575 Täuffelen	1996
Riedel Thomas , dipl. El.-Ing. ETH, Langgasse 27, 8400 Winterthur	1988	Roth Hans , case postale 394, 1030 Bussigny-Lausanne	1953
Rieder Daniel , dipl. El.-Ing. ETH, Bürglen 238, 5323 Rietheim	1987	Roth Jakob , El.-Ing., Risiweg 7, 5737 Menziken	1942
Rieder Max , El.-Ing. HTL, im Blatt E2, 6345 Neuheim	1955	Roth Karl , Betriebselektriker, Reckenholzstrasse 200, 8046 Zürich	1994
Rieder Ronald , Elektromonteur, Moosstrasse 91, 5600 Ammerswil AG	1991	Roth Olivier , électricien, Hôpital 369, 2114 Fleurier	1991
Riediker Kaspar , dipl. El.-Ing., ETHZielemppgasse 17, 4600 Olten	1992	Roth Philippe , Dessinateur-électricien, Chemin du Clos 6A, 1212 Grand-Lancy	1999
Riedo Pierre-Jean , Dr ès sc. techn., ingénieur dipl. EPFL, 3, chemin de la Brume, 1110 Morges	1985	Roth Werner , El.-Ing. HTL, Junkerngasse 11A, 5502 Hunzenschwil	1943
Rieger Roman , El.-Ing. HTL, Bahnhofstrasse 24, 9402 Mörschwil	1971	Rothen Hans-Peter , Elektromonteur, Balmstrasse 40, 4584 Lüterswil	1994
Riemenschneider Werner , El.-Ing., Rütelistrasse 5, 5417 Untersiggenthal	1960	Rothenbach Freddy , ingénieur ETS, Gaznat SA, Les Isles, 1860 Aigle	1996
Ries Werner , El.-Ing. HTL, Riedstrasse 2c, 8832 Wollerau	1994	Rothenbühler Armin , El.-Ing. HTL, Göslikerstrasse 20, 5524 Niederwil AG	1955
Riesen Heinz , Ing. HTL, Lahnhalde 23, 8200 Schaffhausen	1986	Rothenbühler Arthur , El.-Ing. HTL, Sonnenbergstrasse 25, 8102 Oberengstringen	1967
Riesen Peter , Eidg. dipl. Elektroinstallateur, Hanflandstrasse 4, 8340 Hinwil	1998	Rothenbühler Hans-Ulrich , El.-Ing. HTL, Aubrigweg 3, 8634 Hombrechtikon	1996
Rigamonti Gianni , maestro elettricista, via alle Vigne 15, 6963 Pregassona	1988	Rothfuchs Martin , Homburgweg 23, 8932 Mettmenstetten	1989
Riner Daniel , Geschäftsführer, Weldomat AG, Rietstrasse 1, 8108 Dällikon	1996	Röthlin Bruno , lic. rer. pol., Rue du Réservoir 4, 2034 Peseux	1989
Riniker Marc , dipl. El.-Techniker TS, Chleematte 5, 5243 Mülligen	1981	Röthlin Michael , dipl. El.-Ing. EPFL, Brückfeldstrasse 9, 3012 Bern	1991
Riolo François , ing.-électr. EPFL, Moosgasse 11, 3226 Treiten	1988	Röthlisberger Rolf , El.-Ing. HTL, Buchenrain 189, 4524 Günsberg	1985
Ris Bruno , Römerweg, 8877 Murg	1983	Röthlisberger Roman , Elektromonteur, Grundackerweg 71, 8965 Berikon	1986
Ris Hans-Rudolf , El.-Ing. HTL, Rankstrasse 19, 8413 Neftenbach	1968	Roux Pierre Etienne , Ingénieur ETS, Bureau d'études électriques, avenue de la Gare 31, 1950 Sion	1979
Risse Christian , ingénieur ETS, chemin de la Résidence 12, 1752 Villars-sur-Glâne	1995	Rubli Daniel , ing.-phys. EPFL, Romande Energie, Case postale, 1110 Morges 1	1992
Rist Hans , El.-Ing. HTL, Wiesliacher 13, 8053 Zürich	1967	Ruch Andreas , Chefmonteur, Feldstrasse 86, 4123 Allschwil	1994
Risthein Endel , Professor, Dr. sc.techn., Kopli 82, EE-10412 Tallinn	1999	Ruch Hermann , dipl. Ing., Eugen-Richter-Strasse 51, D-40470 Düsseldorf	1964
Ritler Daniel , El.-Ing. ETH, Industriestrasse 46, 6300 Zug	1994	Ruch Jean-Pierre , Trieschweg 13, 5033 Buchs AG	1994
Ritter Luigi , dipl. El.-Ing. ETH, Grundrebenstrasse 39, 8932 Mettmenstetten	1973	Ruchet Roland , ingénieur ETS/UTS, 2, passage F-Bocion, 1007 Lausanne	1984
Ritter Rudolf J. , dipl. El.-Ing. ETH, Ochsenwiese, 9035 Grub AR	1970	Ruchti Hans , Elektromonteur, Schwandenstrasse 101, 3432 Lützelflüh-Goldeb	1992
Ritter Ulrich , Dipl. El.-Ing. ETH, Harossenstrasse 34e, 8311 Brütten	1995	Ruckstuhl Hugo , dipl. El.-Ing. ETH, Birkenstrasse 8, 5415 Nussbaumen b.Baden	1942
Ritz Bruno , eidg. dipl. El.-Inst., Mallenweg 12, 3312 Fraubrunnen	1992	Rudaz Albi , «Les Marettes», 1271 Givrins	1958
Ritzler Bernard , Betriebsleiter, Chemische Fabrik Schweizerhalle, Elsäasserstrasse 229, 4013 Basel	1976	Rudaz Michel , technicien-électricien, MRC, chemin des Esserts 10, 1053 Cugy VD	1990
Rixhon Philippe , c/o Dr. F. Rom, Bleicherweg 27, 8002 Zürich	1993	Rudaz Michel , ing.-électr. dipl. EPFL, 12, avenue Parc de la Rouvraie, 1018 Lausanne	1957
Rizzi Alfons , Elektromonteur, Oberrealta, 7408 Cazis	1988	Rudaz Serge , ing.-électron. ETS, chemin du Grand-Record 21A, 1040 Echallens	1983
Robert Gustave-Henri , ingénieur, Route de Vaumarcus 18, 2024 St-Aubin NE	1968	Rudin Andreas , El.-Inst., Elektro Rudin AG, Hauptstrasse 48, 7440 Andeer	1982
Robert Philippe , Dr ès sc., ing.-physicien dipl. EPF, 3chemin de la Biolleyre, 1066 Epalinges	1972	Rudin Marco , Ing. ETH, Quartiere Biolda, 6950 Tesserete	1991
Robert Stéphane , Monteur électricien, Sagne-Eglise 143, 2314 La Sagne NE	1998	Rudolph Robert , El.-Ing. ETH, Fliederstrasse 18, 5430 Wettingen	1994
Rochat Daniel , technicien ETS, 1, avenue Ste-Cécile, 1217 Meyrin	1981	Rüede Edwin , eidg. dipl. El.-Inst., Büntacker 1, 5085 Sulz AG	1985
Rochat Olivier , électricien, Rte de St-Cergue 54, 1260 Nyon	1995	Ruedi Jean , ing.-électr. ETS, 22, avenue Dapples, 1006 Lausanne	1990
Rodewald Arnold , Dr.-Ing., Vizedirektor, Oberer Rebbweg 112, 4153 Reinach BL	1969	Rüedi Beat , El.-Ing. HTL, Neuzelweg 16, 5234 Villigen	1991
Roesch Armin , dipl. El.-Ing. ETH, Jurastrasse 918, 3178 Bösingen	1957	Rüeger Paul , Dipl. El.-Installateur, P. Rüeger, Elektr. Anlagen, Hofmattstrasse 12, 4950 Huttwil	1999
Roesch Felix , Masch.-Ing. HTL, Kleinhölzli 8, 5322 Koblenz	1969	Ruegg André , ing.-électr. dipl. EPF, Birkenstrasse 12, 5210 Windisch	1978
Roesle Beat , El.-Ing. HTL, ABB Kraftwerke AG, Abt. KWHV, 5242 Birm	1995	Ruegg Gottfried Fr. , dipl. El.-Ing. ETH, Grünhagstrasse 7, 4410 Liestal	1926
Roffler Markus , dipl. El.-Ing. ETH, Säntisweg 14, 8630 Rüti ZH	1973	Ruegg Walter , El.-Ing. HTL, Fau-blanc 20, 1009 Pully	1990
Rogenmoser Christian , El.-Ing. HTL, Speerstrasse 28, 8820 Wädenswil	1966		
Rohner Daniel , Geschäftsführer, Proluma AG, Postfach 1438, 3072 Ostermundigen	1995		
Rohner Hubert , El.-Ing. HTL, Hohfuren 8, 3380 Wangen an der Aare	1969		
Rohner Martin , dipl. El.-Inst., Barmenstrasse 11, 7324 Vilters	1989		
Rohner Maurus , Ing. HTL, c/o Rolitec, Im Täli 2, 3052 Zollikofen	1984		

Membres individuels de l'ASE

Rüegg Eduard , dipl. El.-Ing. ETH, Ibergstrasse 57, 8405 Winterthur	1971	Saugy Bernard , Dr ès sc. techn., Bruyère 2, 1020 Renens VD	1986
Rüegg Heinz , Dr., Direktor, Sagiweg 6, 8915 Hausen am Albis	1979	Saurer Rolf , eidg. dipl. El.-Inst., Schulung und Beratung, Gerenweg 1, 8352 Rätterschen	1994
Rüegg Jean-Michel , Route de Condémine 14, 1030 Bussigny-Lausanne	1982	Sautebin Didier , Monteur-électric, La Closure 50, 2612 Cormoret	2000
Rüegg Josef , eidg. dipl. El.-Inst., Staatsstrasse 11, 3653 Oberhofen	1973	Sauter Jean , Dip. Ing. HTL, Techn. Übersetzungen, Postfach, 8404 Winterthur	1984
Rüegg Robert , dipl. El.-Ing. ETH, Casinoplatz 1 / Postfach, 7002 Chur	1969	Sauteur André , ingénieur ETS, Le Castel A, 1618 Châtel-St-Denis	1965
Rüegg Silvan , AXPO, Zollstrasse 62, 8023 Zürich	1998	Sauthier Fabrice , Installateur-électr. dipl., Route de Derborene 29, 1976 Aven	2000
Rüegg Willi , Steigerweg 17, 3006 Bern	1950	Sauvain Hubert , Professeur, Ingénieur EPFL, Pérolle 80, 1705 Fribourg	1999
Rüegger Eugen , Ing. HTL, Zugerstrasse 63, 6340 Baar	1956	Sauvin René , El.-Ing. ETH, Schönaustrasse 29, 5430 Wettingen	1964
Rueppel Rainer , Dr. sc. techn., El.-Ing. ETH, Paradiesweg 16, 8645 Jona	1990	Savary Jean-Luc , ing. dipl. EPF, chemin de la Rote, 1882 Gryon	1976
Rüesch Christoph , dipl. El.-Ing. ETH, Cornaa, 6535 Roveredo GR	1989	Savoy René , directeur, R. Savoy SA, 5-7, rue de la Marbrerie, 1227 Carouge GE	1992
Ruetschi Charles , Fabrique d'appareils électroniques, case postale 436, 1401 Yverdon	1949	Sax Max , El.-Ing. HTL, Solibodenstrasse 16, 8180 Bülach	1943
Rütschi Paul , Dr., Ingenieur, Ferme Vers-chez-Grison, 1421 Grandevent	1964	Saxer Walter , Dr. sc. nat. ETH, Uitikonstrasse 37, 8902 Urdorf	1991
Ruf Werner , El.-Ing. HTL, Nussbaumweg 6, 5244 Birrhard	1994	Schaad Andreas , Elektromonteur, Stadstrasse 231, 2540 Grenchen	1997
Ruf Werner , dipl. El.-Inst., Talstrasse 43, 8707 Uetikon am See	1994	Schaaf Peter , dipl. Ing. ETH, Grabenweg 1, 3066 Stettlen	1974
Rüfenacht Heinz , El.-Ing. HTL, Frutigenstrasse 69, 3604 Thun	1976	Schadegg Emanuel , El.-Ing. HTL, Postgasse 30 / Postfach 714, 8750 Glarus	1975
Rüfenacht Moritz , Ing. HTL, Bürglenstrasse 62, 3006 Bern	1987	Schädeli Bruno , ingénieur ETS, 16, rue des Corbaz, 1092 Belmont-Lausanne	1975
Rüfenacht Werner , eidg. dipl. El.-Inst., Worbstrasse 18B, 3113 Rubigen	1974	Schädli Stefan , Eidg. dipl. El.-Installateur, Burgfeldermattweg 61, 4123 Allschwil	1998
Rufer Alfred , professeur EPFL, chemin du Collège, 1138 Villars-sous-Yens	1993	Schaerer Reymond , dipl. Ing., Alt-Direktor, Elektr.-Gesellschaft Laufenburg AG, Birnstegweg 3, 4127 Birsfelden	1968
Ruh Walter , El.-Ing. HTL, Hauptstrasse 40, 8228 Beggingen	1991	Schafer Anton , Elektromonteur, Santihansweg 11, 3186 Düringen	1982
Rullo Antonio , ing.-électr. dipl. EPFL, Lilienweg 10, 3053 Münchenbuchsee	1987	Schafer Daniel , ing.-électr. dipl. EPFL, Weissensteinstrasse 7, 3362 Niederönz	1991
Rümmeli Hermann A. , El.-Ing., 3 Woddbridge Park, East Preston, GB-West Sussex BN 16 1 NL	1957	Schäfer Georg , El.-Ing. HTL, Esterlistrasse 31, 4133 Pratteln	1974
Ruoss Erich , dipl. El.-Ing. ETH, Bündenstrasse 25, 5417 Untersiggenthal	1953	Schaffer Gerhard , Dr. techn., dipl. Ing., Gumpenwiesenstrasse 9, 8166 Niederweningen	1990
Ruoss Markus , Ing. HTL, Berchtwil, 6343 Rotkreuz	1988	Schaffer Jean-Antoine , ingénieur EPFL, Chemain de Somais 9, 1009 Pully	1986
Ruoss Ruedi , El.-Techniker TS, Rietwies 36, 8737 Gommiswald	1995	Schäffer Klaus-Peter , Dr. sc. techn., dipl. El.-Ing. ETH, Höhenweg 3, 4419 Lupatingen	1969
Ruppen Armin , Eidg. dipl. Elektroinstallateur, Chaelmattstrasse 11b, 8905 Arni-Islisberg	1997	Schaffner Werner , Elektroniker, Thomcast AG, Bahnhofstrasse 34, 5300 Turgi	1999
Ruppen Felix , El.-Ing. HTL, Bammattenweg 4, 3904 Naters	1985	Schalch Daniel , dipl. El.-Ing. ETH, Starrkircherstrasse 19, 4600 Olten	1996
Russenberger Matthias , Elektromonteur, Müllstrasse 1, 8320 Fehraltorf	1995	Schälchlin Max W. , dipl. El.-Ing. ETH, Sonnhalde 4, 5400 Baden	1955
Russenberger Theodor , dipl. El.-Ing. ETH, Zinggenstrasse 17, 9443 Widnau	1948	Schaltegger Peter , Unternehmensberater, Dorfstrasse 39, 8126 Zumikon	1985
Rütimann Peter , Elektro-Rütimann, Diessenhoferstr. 26, 8254 Basadingen	1994	Schär Beat , Dipl. El.-Ing. ETH, Pilgerweg 10, 3007 Bern	1984
Rütimann Peter , El.-Ing. HTL, Schwerstrasse 10, 6300 Zug	1988	Schär Beat , El. Ing. HTL, Burgdorfstrasse 68, 3510 Konolfingen	2000
Rutishauser Urs , El.-Ing. HTL, Sommerhalde 1, 8200 Schaffhausen	1988	Schär Urs , eidg. dipl. El.-Inst., Elektro-Anlagen, Postfach 242, Gerzmattstrasse 2, 4537 Wiedlisbach	1987
Rütsche Alois , El.-Ing. HTL, Haus Miramunt, Postfach 39, 7050 Arosa	1976	Schärer Franz , eidg. dipl. Elektroinstallateur, Breitestrasse 12, 8716 Schmerikon	1997
Rütsche Hansjörg , R&B Engineering GmbH, Elektroplanung, Aarauerstrasse 69, 5200 Brugg AG	1992	Schärer Hubert , Elektrotechniker TS, Allmendstrasse 8, 4535 Hubersdorf	1998
Rütsche Thomas , El.-Ing. HTL, Stockenstrasse 5d, 9642 Ebnat-Kappel	1998	Schärer Karl , El.-Ing. HTL, Chamerstrasse 117, 6300 Zug	1947
Rutschmann Hanspeter , El.-Ing. HTL, Postfach 142, 4143 Dornach 2	1985	Schärer Peter , Höhenweg 13, 4917 Melchnau	1990
Rütti Urs , Student ETHZ, Holunderweg 14, 8050 Zürich	1999	Schärli Jakob , Gerliswilstrasse 37, 6020 Emmenbrücke	1967
Rutz Markus , El.-Ing. HTL, Henauerstrasse 12, 9244 Niederuzwil	1989	Schätti Christoph , El.-Techniker TS, Wohnung 7011, Regina Kägi-Hof 7, 8050 Zürich	1993
Rutz Peter , dipl. El.-Ing. ETH, Tretackerweg 8, 5415 Nussbaumen b.Baden	1970	Schättin Gabriel , Elektromonteur, Im Hof 478, 8132 Egg b. Zürich	1990
Rutz Sebastian , dipl. El.-Ing. ETH, Postfach, 9615 Dietfurt	1971	Schaub Hugo , El.-Ing. HTL, Chemin des Valentines 41, 1880 Bex	1965
Rutz Ulrich , dipl. El.-Ing. ETH, Ahornweg 9, 3427 Utzenstorf	1975	Schaub Markus , Eidg. Dipl. El.-Installateur, Im Gsang 415, 3665 Wattenwil	1997
Rychner Georges , ing.-électr. dipl. EPFL, Rte de Malagny 25, 1294 Genthod	1978	Schaub Roland , El.-Ing. HTL, Amselstrasse 9, 9200 Gossau SG 2	1995
Ryffel Alfred , Ing. HTL, Seestrasse 89, 8712 Stäfa	1968	Schaufelberger Jost , El.-Ing. HTL, Wieriyrstrasse 84, 3902 Glis	1987
Sabbattini Bruno , dipl. El.-Ing. ETH, Zentralstrasse 98, 5430 Wettingen	1989	Scheel Dieter , Dipl. Ingenieur FH, Kochsmattstrasse 17, 5445 Eggenwil	1998
Sager Josef , dipl. El.-Ing. ETH, Grosswiesenstrasse 140, 8051 Zürich	1978	Schefer Hans , Pelikanstrasse 2, 6004 Luzern	1946
Sagnol Jean , ingénieur, 1678 Siviriez	1977	Schefer Werner , El.-Ing. HTL, Kemptnerstrasse 7, 8340 Hinwil	1981
Sahli François , inst.-électr., chemin du Chasselas 3, 2012 Auvornier	1985	Scheiben Erich , dipl. El.-Ing. ETH, Oberriedenstrasse 32a, 5412 Gebenstorf	1989
Sailer Hanspeter , Elektromonteur, Postfach 317, 8803 Rüschlikon	1994	Scheidegger Andres , dipl. El.-Ing. ETH, Veilchenweg 3, 3018 Bern	1989
Sala Alessandro , dipl. El.-Ing. ETH, via Contra 93f, 6645 Brione s. Minusio	1967	Scheidegger Ernst , eidg. dipl. El.-Inst., Untere Mühle, 4937 Ursenbach	1988
Saladin Cornelius , El.-Ing. HTL, Gründenstrasse 20, 4132 Muttenz	1977	Scheidegger Erwin , El.-Ing. HTL, Alte Landstrasse 55c, 8700 Küsnacht ZH	1987
Saladin Heinz , Elektromonteur, Sennweg 28, 4246 Wahlen b. Laufen	1996	Scheidegger Ludwig , Ing. Tech. HTL, Tannholzstrasse 41, 8910 Affoltern am Albis	1997
Saladin Urs , Technischer Angestellter, Eugster/Frismag AG, Elektro-Haushaltgeräte, Fehlwiesstrasse 12, 8580 Amriswil	1999	Scheidegger Robert , El.-Ing. HTL, Haselweg 10, 4515 Oberdorf SO	1994
Salasinski Kryztof , dipl. Ing., Piotrkowska 204-327, PL-90-396 Lodz	1988	Scheier Hans , El.-Ing. HTL, Ringstrasse 10, 8903 Birmensdorf ZH	1979
Salathé René Paul , Dr. phil. nat., EPFL, DMT-LOA, 1015 Lausanne	1995	Scheitlin Hans , Prof., Dipl. El.-Ing. ETH, Hohlstrasse 10, 8106 Regensdorf 2	2000
Salathé Wilhelm , Dr. phil. II / Physiker, 6A, chemin du Roc, 2533 Evillard	1986	Schellenberg Willy , dipl. El.-Ing. ETH, Seebodenweg 10, 2572 Möriegen	1958
Sallaz Hansjörg , dipl. El.-Ing. ETH, Riedstrasse 15, 2544 Bettlach	1982	Schellhammer Markus , dipl. El.-Ing. ETH, Polytype SA, Rte de la Glâne 26, 1701 Fribourg	1985
Salm Walter , El.-Ing., Renggerstrasse 3, 8038 Zürich	1987	Schemel Gottfried , El.-Ing., Rue des Etourneaux 8, 1242 Satigny	1989
Salzard Yves , Appartement 1508, Bvd. des Promenades 22, 1227 Carouge GE	1993	Schenk Alain , ingénieur dipl. EPFL, EPFL, DE-LRE, El Ecublens, 1015 Lausanne	1996
Salzgeber Peter , ing.-électr. dipl. EPF, avenue Ernest-Pictet 7, 1203 Genève	1970	Schenk Heinz , El.-Ing. HTL, Bubenbergstrasse 49, 3604 Thun	1969
Sander Bernhard , dipl. Ing. ETH, Bergstrasse 249, 5423 Freienwil	1976	Schenk Karl , dipl. El.-Ing. ETH, Stallrain 1, 4104 Oberwil BL	1983
Sandoz François , El.-Ing. HTL, Kirschenweg 6, 4112 Bättwil	1999	Schenk Werner , ingénieur, 20, routes des Cliniques, 1700 Fribourg	1963
Saner Rainer , Energietechniker, Kocherweg 9, 3073 Gümligen	1993	Schenkel Albert , Dr. sc. techn., Ottenbergstrasse 5b, 8049 Zürich	1990
Santoro-Briner Massimiliano , Elektrokontrolleur, Glärnischstrasse 19, 5432 Neuenhof	1999	Schenkel Hans , dipl. El.-Ing. ETH, Haldenstrasse 7A, 8942 Oberrieden	1969
Sanz David , Télématicien, Chemin des Tines 19, 1260 Nyon	2000		
Saoud Martin , El. Ing. HTL, Langgrütstrasse 112, 8047 Zürich	2000		
Sapin Alain , ingénieur EPFL, Chemin des Laureles 4, 1304 Cossonay-Ville	1991		
Saratz Duri , dipl. Chem. ETH, M.B.A., Höhenstrasse 43, 8127 Forch	1996		
Sarbach Ewald , dipl. El.-Ing. ETH, Belchenstrasse 18, 5012 Schönenwerd	1964		
Sarbach Michael , ing. dipl. EPFZ, Jurastrasse 10, 5300 Turgi	1993		
Sauber-Gisin Willy , El.-Ing., Sennhofweg 25/106, 8125 Zollikerberg	1941		
Sauer Adrian , Elektromonteur, Haus 14A, 7107 Safien Platz	1989		
Sauer Heinz-Ulrich , B + E Bau + Elektro, Neue Winterthurerstrasse 20, 8305 Dietlikon	1992		

Schenkel Roland, ingénieur dipl. EPFL, chemin de la Sapinière 5, 1073 Savigny	1962	Schmid Roland, dipl. El.-Ing. ETH, Brome / Spitalstrasse 17, 5734 Reinach AG	1980
Schenker Jörg, dipl. El.-Ing. ETH, Bachstr. 180, 3298 Oberwil b. Büren	1978	Schmid Rolf, Elektromonteur, Breiten 8, 5082 Kaisten	1977
Schenker Josef, Langackerstrasse 7, 4612 Wangen b. Olten	1957	Schmid Theo, El.-Ing. HTL, Obergrundstrasse 119, 6002 Luzern	1999
Scherer Anton, Techniker, Studenent 2, 6438 Ibach	1961	Schmid Thomas E., dipl. El.-Ing. ETH, Luegislandstrasse 16, 8051 Zürich	1976
Scherer Fritz, Ringweg 4, 5035 Unterentfelden	1963	Schmidhauser Rolf, Ing. ETH, Schmidhauser AG, Amriswilerstrasse 11, 9315 Neukirch (Egnach)	1989
Scherer George, Elektromonteur, Vorderdorfstrasse 23, 8753 Mollis	1988	Schmidheiny Peter, Forsterstrasse 75, 8044 Zürich	1949
Scherrer Martin H., El.-Ing. HTL, Haldenstrasse 21, 8708 Männedorf	1969	Schmidhuber Paul M., Dipl. Ing., Wilhelm-Hey-Strasse 10, D-81243 München	1961
Scherrer Otto, eidg. dipl. El.-Inst., Rebenweg 22d, 2542 Pieterlen	1989	Schmidiger Willy, El.-Ing. HTL, Rebhaldenweg 27, 5000 Aarau	1955
Scherrer René, dipl. El.-Ing. ETH, Ferenbergstrasse 83, 3066 Stettlen	1958	Schmidt Benno, El.-Ing. HTL, Haldenstrasse 11, 8302 Kloten	1981
Scherrer Roland, Elektro-Kontrolleur, Vorburg E6, 9473 Gams	1999	Schmidt Bernard, ing.-électr. dipl., 2, chemin du Cèdre, 1030 Bussigny- Lausanne	1961
Scheff Georg, dipl. El.-Ing. ETH, ABB Transmission & Distribution, Management Ltd., Affolternstrasse 44, 8050 Zürich	1993	Schmidt Kersten, Diplomand, Wattstrasse 7, 8050 Zürich	2001
Scheu Hanspeter, Elektromonteur, Klösterliweg, 9642 Ebnat-Kappel	1980	Schmied Andreas, Betriebsleiter, W. Schneider & Co AG, Neue Dorfstrasse 27 / Postfach, 8135 Langnau am Albis	1997
Schibli Hans, El.-Ing. HTL, Breiteichlimatt 3, 6044 Udligenswil	1989	Schmitt Vincent, Elektrotechniker, Forming AG, Industriestrasse 26, 4313 Möhlin	2000
Schiess Oskar, Ing. HTL, Im Hasensprung, 8478 Thalheim	1976	Schmucki Josef, eidg. dipl. El.-Inst., Hochwiesenstrasse 10, 8370 Sirnach	1985
Schiess Reinhold, El.-Ing. HTL, Sägetstrasse 10, 8303 Bässersdorf	1991	Schmutz Heinz, Ing. HTL, Hubstrasse 13, 8942 Oberrieden	1959
Schiesser Fritz, Direktor, Elektrizitätswerk Wynau, Waldhofstrasse 1, 4900 Langenthal	1992	Schmutz Karl, El.-Ing., Püntenstrasse 7, 8932 Mettmenstetten	1961
Schildknecht Werner, dipl. Masch.-Ing. ETH, Höhenweg 33B, 5417 Untersiggenthal	1986	Schmutz Peter, El.-Ing. HTL, Oesterweg 18, 5024 Küttigen	1989
Schilling Hans-Jörg, Ing. HTL, Hinterdorf 17, 4334 Sisseln AG	1986	Schmutz Werner, Bläsiring 11, 4057 Basel	1997
Schilplin Gustave, dipl. Ing. ETH, 4, Maurice Ravel, 1290 Versoix	1957	Schneecker Peter, Labor Service Schneck, Schulstrasse 26, 8330 Pfäffikon ZH	1994
Schindler Ernst, Königsteinweg 4, 5000 Aarau	1948	Schneebeili Paul, Direktionspräsident, Alstom AG, Carl-Sprecher-Str. 1 / PF 183, 5036 Oberentfelden	1998
Schindler Reinhard, El. Anlagen AG, Netstalerstrasse 60, 8753 Mollis	1978	Schneebeili Walter, dipl. El.-Inst., Felsberg 16, 8052 Zürich	1963
Schirato Pascal, Dr., Limmattalstrasse 189, 8049 Zürich	2000	Schneeberger Robert, ing.-électr. dipl. EPFL, 30, rue des Bossons, 1213 Onex	1964
Schlachter Rolf, Licht-Projekt, Stauffacherstrasse 72, 3014 Bern	1991	Schnegg Werner, eidg. dipl. El.-Inst., Im Bifang 4C, 5102 Rapperswil	1987
Schläpfer Jürg, Elektrotechniker, DZO Druck Oetwil am See AG, Abt. Technik, Postfach 261, 8618 Oetwil am See	1996	Schneider Bruno, Dr. sc. techn., dipl. El.-Ing. ETH, Oberer Buck 12, 8428 Teufen ZH	1961
Schläppi André, Siemens Schweiz AG, Belpstrasse 26, 3007 Bern	1995	Schneider Carl-Erich, dipl. Ing., Bergstrasse 31, 6045 Meggen	1989
Schläppi Heinrich, dipl. El.-Inst., Hochliebe, 3775 Lenk im Simmental	1981	Schneider Charles, directeur, Avenue du quatorze Avril 1B, 1020 Renens	1956
Schlatter Alfred, El.-Ing. HTL/STV, Obere Dorfstrasse 19, 5034 Suhr	1988	Schneider Fritz, Geschäftsführer, Ilfisboden 71, 3550 Langnau i. E.	1999
Schlatter Erwin, Ing. HTL, In der Ey 85, 8047 Zürich	1954	Schneider Hanspeter, El.-Ing. HTL, Zeltstrasse 55, 8610 Uster	1977
Schlatter Hans-Hch., Allmendstrasse 21, 8142 Uitikon Waldegg	1971	Schneider Heinz, Eidg. Dipl. El.-Installateur, Schneider Elektro, Oberdorfstrasse 3, 3066 Stettlen	2000
Schlatter J. Friedrich, El.-Ing. HTL, Stockenstrasse 99, 8802 Kilchberg ZH	1951	Schneider Heinz, dipl. El.-Ing. ETH, Kirchweg 22a, 5417 Untersiggenthal	1981
Schlatter Walter, El.-Ing., Mühlemattstrasse 3, 6004 Luzern	1956	Schneider Jost, dipl. El.-Ing. ETH, Münzbergstrasse 11, 5400 Baden	1960
Schlegel Jürg, Elektromonteur, Hottingerstrasse 10, 8032 Zürich	1981	Schneider Markus, El.-Ing. HTL, Bleichstrasse 14, 8400 Winterthur	1992
Schlegel Urs, dipl. El.-Ing. ETH, Kapfweid 13, 6020 Emmenbrücke	1986	Schneider Martin, Prof., Technikum Winterthur, Technikumstrasse 9, Postfach, 8401 Winterthur	1968
Schlegel Urs, El.-Zeichner, Alte Gasse 26, 8203 Schaffhausen	1994	Schneider Moritz, El.-Ing. HTL, Bachstrasse 22, 5033 Buchs AG	1972
Schlegel Walter, dipl. El.-Ing. ETH, Ringstrasse 7, 3066 Stettlen	1986	Schneider Peter, Professor, Ing. HTL, Giselstrasse 19, 8925 Ebertswil	1986
Schlittler Balthasar, El.-Ing. HTL, Höhenweg 2, 8714 Feldbach	1991	Schneider Robert, dipl. El.-Ing. ETH, Zinzikerbergstrasse 196, 8404 Winterthur	1986
Schlittler Edy, Elektromonteur, Ottenbacherstr. 3, 8912 Obfelden	1970	Schneider Robert, Dipl. El.-Ing. HTL, Hedwigstrasse 12, 8032 Zürich	1999
Schlittler Fridolin, El.-Ing. HTL, Clemenzweg 22, 5443 Niederrohrdorf	1984	Schneider Stephan, dipl. El.-Ing. ETH, Bassersdorferstrasse 5, 8305 Dietlikon	1986
Schlittler Heinrich, El.-Ing. HTL/STV, Rüteli 253, 5224 Unterbözberg	1992	Schneider Stephan, Elektromonteur, Stackerweg 2A, 4418 Reigoldswil	1999
Schlosser Alfred, eidg. dipl. El.-Inst., Bönzingenstrasse 155, 2500 Biel/Bienne 6	1984	Schneider-Weber Ernst, El.-Ing. HTL, Hinterbrunnenstrasse 7, 8312 Winterberg ZH	1959
Schlotterbeck Mike, Geschäftsführer, BVR Schlotterbeck GmbH, Zürcherstrasse 10a, 8852 Altendorf	2000	Schneider Hansruedi, El.-Ing. HTL, Im Walder 26, 8702 Zollikon	1993
Schlueter Otto H., dipl. Ing.-Chemiker ETH, Lutertalstrasse 64, 3065 Bolligen	1955	Schneider Peter, dipl. El.-Inst., Bahnhofstrasse 24, 3076 Worb	1987
Schlumpf Martin, Eidg. dipl. El.-Ing. HTL, Via Calanda 7, 7013 Domat/Ems	1999	Schneider Werner, Konstrukteur, Flurweg 4, 5034 Suhr	1966
Schlunegger Hans, Dr. sc. techn., dipl. El.-Ing. ETH, Am Almis, 3818 Grindelwald	1972	Schnell Markus, El.-Ing. HTL, Lerchenbohlstrasse 2, 8580 Amriswil	1982
Schmanau Peter, El.-Techniker TS, Uf de Breiti 10, 8460 Marthalen	1993	Schnetzler Mario, dipl. El.-Ing. ETH, Holzstrasse 51, 9010 St. Gallen	1964
Schmeder Daniel, eidg. dipl. El.-Inst., Weiherstrasse 6, 6020 Emmenbrücke	1996	Schneuwly Armin, Betriebselektriker, Velgaweg 6, 3186 Düringen	1998
Schmid Alois, eidg. dipl. El.-Inst., Jauschboden, 3938 Ausserberg	1982	Schneuwly Dominik, ing.-électr. EPFL, chemin des Carrels 11F, 2034 Pesoux	1992
Schmid André, eidg. dipl. El.-Inst., Elektro-Schmid, alte Bernstrasse 6, 4500 Solothurn	1988	Schneuwly Raymond, ing.-électr. ETS, Jolimont 13, 1530 Payerne	1979
Schmid Armin, Fabrikant, 9631 Ullisbach	1960	Schnider Bruno, Elektromonteur, Mettleneggen, 3665 Wattenwil	1985
Schmid Bernhard, El.-Ing. HTL, Rislingstrasse 1, 8044 Zürich	1965	Schnider Robert, El.-Ing. HTL, Oberdorfstrasse 43, 8424 Embrach	1991
Schmid Casimir, El.-Ing. HTL, Bahnhofstrasse 45, 6210 Sursee	1969	Schnyder Gilbert, Dr. dipl. El.-Ing. ETH, Schnyder Ingenieure AG, Zwillikerstrasse 8, 8913 Ottenbach	1988
Schmid Dieter, dipl. El.-Ing. ETH, Chrebsbachstrasse 56, 8162 Steinmaur	1990	Schöb Clemens, El.-Ing. HTL, Rosenauweg 3, 9200 Gossau SG	1990
Schmid Eric, dipl. Ing. ETH, Zeltglistrasse 27, 5442 Fislisbach	1992	Schoch Paul, Dipl. El.-Ing. HTL, Kniestrasse 10, 8640 Rapperswil SG	2000
Schmid Felix, Betriebsleiter, Elektrizitätsgenossenschaft, Boswil-Bünzen, Dammweg 9, 5623 Boswil	1994	Schoch Ueli, Elektromechaniker, Steinackerweg 22, 8047 Zürich	1993
Schmid Gerold, Eidg. Dipl. El.-Installateur, Ciba Spezialitätenchemie AG, WKA - 4043, 5082 Kaisten	1999	Schoch Werner, ingénieur ETS, chemin derrière Sonzier, 1822 Chemex	1966
Schmid Hans, dipl. El.-Inst., am Hägli 11, 5605 Dottikon	1984	Schocher Luzi, dipl. El.-Inst., Seeweg 12, 8610 Uster	1974
Schmid Hans-Peter, eidg. dipl. El.-Inst., Hertstrasse 27, 7270 Davos Platz	1982	Schöchlin Peter, Portstrasse 35, 2555 Brugg BE	1972
Schmid Hansruedi, Elektromonteur, Kirchbergstrasse 33, 5000 Aarau	1992	Schödler Max, Ringstrasse Nord 30, 5600 Lenzburg	1953
Schmid Joachim, Dr., Haefely-Trench AG, Lehenmattstrasse 353, 4028 Basel	1997	Schoechli Bruno, El.-Ing. HTL, Im Breitenacher 43, 8906 Bonstetten	1963
Schmid Kurt, El.-Ing. HTL, Agea Kull AG, Meisenweg 1, 4552 Derendingen	1990	Scholer Heinrich, El.-Ing. HTL, Starkstrominspektor, Pfarrgasse 12, 4142 Münchenstein	1958
Schmid Martin, Eichliackerstrasse 29, 8406 Winterthur	1993	Scholl Werner, Kontrolleur, Oeschbergstrasse 24, 3425 Koppigen	1966
Schmid Pierre, mécanicien-électricien, 21, rue d'Italie, 1800 Vevey	1988	Scholtès Maurice, ing.-électr. dipl. EPF, c/o Ets Eugène Scholtès, La Grange, F-57100 Thionville/Moselle (France)	1947
Schmid Pierre-H., directeur, Amstein + Walthert SA, 24, rue du Cendrier, 1201 Genève	1986		
Schmid René, El.-Ing. HTL, alte Hägglingerstrasse 24, 5605 Dottikon	1974		
Schmid Richard, Elektromonteur, Dorfstrasse 8, 5079 Zeihen	1978		

Membres individuels de l'ASE

Schönauer Roland , eidg. dipl. El.-Inst., Staatsstrasse 159a, 9445 Rebstein	1995	Schwarzenbach Hans , El.-Ing. HTL, Susenbergstrasse 143, 8044 Zürich	1978
Schönbacher Helmut , Dr. phil., Physiker, c/o Cern, 1211 Genève 23	1976	Schwarzenbach Hansueli , Dr. sc. math. ETH, Geschäftsführer, Numerical Modelling GmbH, alte Landstrasse 88, 8800 Thalwil	1994
Schönbächler André , Elektromonteur, Märzenberg 3, 8840 Einsiedeln	1999	Schwarzenbacher Werner , El.-Ing. HTL, Riedstrasse 23, Postfach 11, 8352 Rätterschen	1989
Schönbächler Peter , El.-Ing. HTL, Gossauerstrasse 22, 8340 Hinwil	1988	Schwarzmann Erwin , Werner Flühmann AG, Ringstrasse 9, Postfach, 8600 Dübendorf 1	1989
Schönenberger Mario , dipl. El.-Ing. ETH, Huebweg 24, 5426 Lengnau AG	1973	Schwegler Daniel , eidg. dipl. El.-Inst., Farlifangstrasse 25, 8126 Zumikon	1986
Schönenberger Paul , dipl. El.-Techniker, Bachserstrasse 11, 8162 Steinmaur	1983	Schweizer Felix , eidg. dipl. El.-Inst., Rebackerweg 4, 4435 Niederdorf	1973
Schönenberger Peter , dipl. El.-Ing. ETH, Oberdorfstrasse 48, 4412 Nuglar	1993	Schweizer Peter , dipl. El.-Ing. ETH, Freiestrasse 131, 8032 Zürich	1975
Schönholzer Kurt , eidg. dipl. El.-Inst., Bleike 38, 8583 Sulgen	1983	Schweizer-Dubs Karl , dipl. El.-Ing. ETH, Quellenweg 6, 4410 Liestal	1944
Schöni Fritz , Ing. HTL, Belvédèrestrasse 4, 3700 Spiez	1985	Schwendinger Willy , Luchswiesenstrasse 33, 8051 Zürich	1974
Schöning Jürg , dipl. El.-Ing. HTL, Strandbadstrasse 24, 8331 Auslikon	1976	Schwenk Harald , Schmidgasse 4, 6301 Zug	1967
Schönmann Peter , Elektromonteur, Weinmanngasse 20, 8700 Küsnacht ZH	1990	Schweizer Dieter , eidg. dipl. El.-Inst., Grossenbacher Installationen AG, Bahnhofstrasse 97, 9240 Uzwil	1997
Schöpfer Edouard , Electro-Ingénieur ETS-UTS, Chênevières Nord 145, 1958 Uvriert	1984	Schwytter Marcel , Energietechniker TS, Haldenstrasse 47b, 8908 Hedingen	1998
Schöpfli Robert E. , Dr., dipl. El.-Ing. ETH, Fellenbergstrasse 65L, 9000 St. Gallen	1981	Schwyzler Josef , Ingenieur, Michelstrasse 11, 8049 Zürich	1979
Schorp Richard , Ingénieur EPFL, Alte Poststrasse 10, 5417 Untersiggenthal	1971	Sciaroni Luigi , dipl. El.-Ing. ETH, via Verbanò 28, casella postale 1945, 6648 Minusio	1957
Schorr Daniel , El.-Ing. HTL, Bodenacherstrasse 78, 8121 Benglen	1981	Scirocco Carmine , Elektro-Installateur, Romanshonerstrasse 97, 9303 Wittenbach	1999
Schorro Raymond , El.-Ing. HTL, Starkstrominspektor, Langgäckerstrasse 15/11, 8957 Spreitenbach	1957	Sclippa Maurice , ing.-électr. dipl., chemin des Vuarines 20, 1782 Belfaux	1995
Schott Thomas , dipl. El.-Ing. HTL, Bürgerweg 9, 2532 Mäggingen/Macolin	1997	Seeliger Karl , El.-Ing. HTL, Artherstrasse 5, 6300 Zug	1986
Schötzau Hans-Jörg , Prof. Dr. sc. nat., NOK / Axpo, Zollstrasse 62, 8023 Zürich	1985	Seiler Hans Peter , eidg. dipl. El.-Inst., Haus Ignaz Felix, 3920 Zermatt	1997
Schraner Herbert , dipl. El.-Inst., Langemattstrasse 10, 5085 Sulz AG	1985	Seiler Kurt , El.-Ing. HTL/STV, Forces Motrices de Mauvoisin SA, rue de l'Industrie 43, 1951 Sion	1996
Schranz Hansruedi , eidg. dipl. El.-Inst., Quellmattstrasse 7, 2563 Ipsach	1992	Seingy Pierre-Yves , ingénieur ETS, case postale 38, 1870 Monthey	1986
Schranz Heinrich , El.-Ing. HTL, Allmendstrasse 35, 4658 Däniken SO	1976	Seiterle Alfred , El.-Ing. HTL, Im Schönbühl 2, 8700 Küsnacht ZH	1987
Schreck Adolf , dipl. Radiotechniker, Besmerstrasse 20, 8280 Kreuzlingen	1951	Seitz Anton , El.-Ing. HTL, Steinackerstrasse 29, 8542 Wiesendangen	1991
Schreiber Albert , El.-Ing. HTL, Limmattalstrasse 356, 8049 Zürich	1948	Seitz Paul , FEAM, Rebhaldenweg 11, 5507 Mellingen	1976
Schreiber Rolf , El.-Ing. HTL, Einsiedlerstrasse 42, 8810 Horgen	1991	Sekula Vladimír , Dipl. El.-Ing., Döltschweg 5, 8055 Zürich	2000
Schrepfer Jakob , eidg. dipl. El.-Inst., Frauenfelderstrasse 25, 9548 Matzingen	1969	Senft Daniel , Senft Elektrotechnik, Thalerstrasse 20, 9400 Rorschach	1983
Schriber Robert , El.-Ing. HTL, Postfach 954, 6280 Hochdorf	1942	Senn Andreas , El. Ing. HTL, Glärnischstrasse 6, 8610 Uster	1999
Schröder Dirk , Eugen Huberstrasse 56, 8048 Zürich	1995	Senn Rudolf , Velturriedstrasse 27, 9475 Sevelen	1995
Schüepf Eduard , dipl. El.-Ing. ETH, Gryphenhübelweg 19, 3000 Bern	1961	Senn Ulrich , eidg. dipl. El.-Inst., Lohwiesstrasse 18, 8123 Ebmatingen	1991
Schuler Beat , El.-Ing. HTL, Haslendorflü 10, 8862 Schübelbach	1983	Sennhauser Urs , Dr. sc. nat., EMPA Dübendorf, Ueberlandstrasse 129, 8600 Dübendorf	1990
Schuler Bruno , El.-Ing. HTL, Unternehmensberatung, Köhlerweid 31, 8260 Stein am Rhein	1979	Seylaz Ernest , ingénieur, La Gillière, rue des Remparts 14, 1950 Sion	1939
Schuler Hans-Rudolf , El.-Ing. HTL, Postfach 322, 6055 Alpnach Dorf	1974	Shah Arvind , Prof. Dr. sc. techn., dipl. El.-Ing. ETH, Beauregard 55, 2036 Cormondrèche	1986
Schuler Martin , El.-Ing. HTL, Rathausplatz 4, 8853 Lachen SZ	1993	Shipton Michael , Dr. El.-Ing., Fichtenweg 11, 3672 Oberdiessbach	1990
Schuler Roland , El.-Ing. HTL, Aehrenweg 7, 5430 Wettingen	1966	Sialm Martial , Ländischstrasse 74, 8706 Feldmeilen	1966
Schult Horst Walter , El.-Kontrollleur, Im Burgfelderhof 45, 4055 Basel	1981	Sibold Harry W. , Schwedengasse 197, 5317 Hettenschwil	1990
Schulthess Karl , dipl. El.-Inst., Seestrasse 105, 8702 Zollikon	1949	Sidler Bruno , El.-Ing. HTL, Breitwiesstrasse 8, 8135 Langnau am Albis	1948
Schulz Jürg , dipl. El.-Ing., Sonnenbergstrasse 20, 5621 Zufikon	1952	Sidler Romuald , Elektromonteur, St.-Johannesstrasse 10, 6300 Zug	1991
Schumacher Raphael , dipl. El.-Ing. ETH, Brügglerweg 7, 3006 Bern	1989	Sidler Thaddäus , El.-Ing., Isenbühlweg 16, 5524 Niederwil AG	1982
Schumacher Urs , Elektromonteur, Bruderholzstrasse 53, Postfach 902, 4153 Reinach BL 1	1996	Sidler Uli , dipl. Arch. ETH/SIA, Moser + Sidler AG, für Licht und Planung, Austrasse 38, 8045 Zürich	1987
Schumacher Willy , dipl. Starkstromtechniker, Espenpark 10, 9220 Bischofszell	1976	Siebenmann Werner , El.-Ing. HTL, Stationsstr. 44, 8542 Wiesendangen	1940
Schüpbach René , Eidg. dipl. Elektroinstallateur, Ländlistrasse 29, 3047 Bremgarten b. Bern	1997	Sieber Fritz , El.-Ing. HTL, Burgweg 12, 8853 Lachen SZ	1964
Schüpbach Rudolf , Dr. sc. techn., dipl. El.-Ing. ETH, Schlossbergweg 10, 5400 Baden	1942	Sieber Werner , dipl. El.-Ing. ETH, Eiselstrasse 3, 8050 Zürich	1993
Schüpbach Simon , Dipl. El.-Ing. HTL, HESO Herzog + Sonderegger AG, Weidenring 32, 4147 Aesch BL	2000	Siegenthaler Andreas , dipl. El.-Ing. ETH, Galtbergstrasse 18b, 8625 Gossau ZH	1986
Schupp Dieter , dipl. El.-Ing. ETH, Hambergersteig 2, 8008 Zürich	1969	Siegenthaler Reinhold , El.-Ing. HTL, Eschfeld, 8934 Knonau	1953
Schuppli Andreas , eidg. dipl. El.-Inst., Flösch 52a, 4933 Rütschelen	1988	Siegenthaler Thomas , Dr. sc. techn., dipl. El.-Ing. ETH, Höhenring 8, 8052 Zürich	1987
Schuppli Hans , El.-Ing. HTL, Rebenweg 21B, 6331 Hünenberg	1993	Siegenthaler Werner , dipl. El.-Inst., Leimenstrasse 62, 2575 Täuffelen	1984
Schürch Alfred , El.-Ing. HTL, Oelberg 2, 5504 Othmarsingen	1984	Siegfried Ernst , El.-Techniker, Unterdorf, 3633 Amsoldingen	1984
Schürch Oskar , Alt-Direktor, Casa Gelsomino, 6988 Ponte Tresa	1975	Siegrist Beat , eidg. dipl. El.-Inst., Gässlistrasse 2, 5736 Burg AG	1986
Schurter Martin , Elektromonteur, Guldistudstrasse 98b, 8632 Tann	1990	Siegrist Hanspeter , Masch.-Ing. HTL, Jurastrasse 11b, 5406 Baden	1994
Schüttel Peter , El.-Techniker TS, Egg 369, 5042 Hirschthal	1994	Siegrist Hansrudolf , El.-Ing. HTL, Apartado Aéreo 60740, CO-Medellin (Colombia)	1961
Schutz Martin , Ing. HTL, Klosterlistrasse 416, 6010 Kriens	1987	Siegrist Max , El.-Ing. HTL, Postfach, 8953 Dietikon 3	1949
Schütz Tomi , Ingenieur HTL, Distelmattweg 9, 5034 Suhr	1998	Siegrist René , dipl. El.-Ing. ETH, Höhestrasse 9, 8702 Zollikon	1946
Schütz Ulrich , monteur-électricien, Impasse du Pré Laurant 6, 1720 Corminboeuf	1991	Siegrist Stephan , El.-Techniker TS, Benzlingenstrasse 21, 4803 Vordermwald	1991
Schwaar Martin , Ingenieur HTL, Bifangstrasse 67, 4663 Aarburg	1999	Siegrist Kurt , dipl. Ing., Breitenhofstrasse 7, 8630 Rütli ZH	1987
Schwab Eduard , dipl. Ing. ETH, Enermet AG, Udermüllistrasse 28, 8320 Fehraltorf	1994	Sies Ewald , El.-Ing. HTL, Fäldji, 3925 Grächen	1993
Schwab Fred , Dr. sc. techn., dipl. Ing. ETH, Mühlering 10, 4614 Hägendorf	1958	Sievi Rudolf , El.-Ing. HTL, Strohriesenstrasse 4, 8810 Horgen	1963
Schwager Fredy , dipl. El.-Ing. HTL, Poststrasse 30, 5432 Neuenhof	1965	Sigg Max , dipl. El.-Ing. ETH, Bifütstrasse 96, 3145 Niederscherli	1977
Schwager Henry H. , El.-Ing., 255 S.W. Harrison St. Apt. 11-H, USA-Portland, OR 97 201	1953	Sigg Werner , Ing. HTL, Rue de la Halle 6, FR-70000 Vesoul	1989
Schwammerger Adrian , dipl. El.-Ing. HTL, Untere Holzstrasse 27, 5036 Oberentfelden	1996	Signer Daniel , El.-Ing. HTL, Sedelstrasse 15, 6020 Emmenbrücke	1996
Schwank Denis , ingénieur STS, via del Sole 12, 6943 Vezia	1965	Sigrist August , El.-Ing. HTL, Rotfarbweg 1, 8803 Rüschlikon	1937
Schwank Luca , ingénieur ETS, Via del Sole 12, 6943 Vezia	1993	Sigrist Heinrich , El.-Ing.-Büro, Eichenweg 8, 8180 Bülach	1971
Schwarz Matthias , dipl. El.-Ing., Obsteinenweg 11, 5234 Villigen	1976	Sigrist Jakob , El.-Ing. HTL, Lättenstrasse 40, 5242 Birr	1972
Schwarz Willy , El.-Ing. HTL/STV, Heerenweg 6, 8476 Unterstammheim	1990	Sigrist Patrik , Dörfli F, 8585 Zuben	1995
Schwarzenbach Alfred , dipl. Masch.-Ing. ETH, Weizenstrasse 5, 5430 Wettingen	1959	Sigrist Paul , El.-Ing. HTL, Dr. Sigrist AG, Bürgenstockstrasse 8, 6373 Ennetbürgen	1997
		Silva Miguel , El.-Ing. HTL, Bachstrasse 23, 5600 Lenzburg	1992

Simmen Alexander , Dipl. El.-Ing. HTL/NDS, Zurzacherstrasse 22, 5200 Brugg AG	1999	Stähli Willy , eidg. dipl. El.-Inst., Obstgartenweg 5, 8135 Langnau am Albis	1981
Simmen André , Dr., dipl. Ing. ETH, Rosenweg 23, 4500 Solothurn	1984	Stalder Hanspeter , Elektromonteur, Eystrasse 5, 3455 Grünen	1997
Simmen Eugène , ing.-électr. dipl. EPFL, Im Hegel 5, 5200 Brugg AG	1945	Stalder Markus , El.-Ing. HTL, Freudensteinstrasse 10, 5200 Brugg AG	1959
Simon Michel J. , Dipl. Ing. ETH / Verkehrsing. SVI, Büro S-ce, Simon-consulting + engineering, Höggerstrasse 112, 8037 Zürich	1999	Stalder Michel , El.-Ing. HTL, Bahnhofstrasse 19 / Postfach, 8304 Wallisellen	1981
Simond Jean-Jacques , Prof. Dr ès sc. techn., chemin des Oisillons 7, 1110 Morges	1990	Stammbach Gottlieb , dipl. El.-Inst., Zum Hirsenstein 6, 4053 Basel	1945
Singer Jakob , eidg. dipl. El.-Inst., Chesa Bellaria, via Mezdi, 7500 St. Moritz	1952	Stanford Clifton J. , ing.-électr., 22, avenue Krieg, 1208 Genève	1983
Skrivervik Anja , ing.-électr. dipl. EPFL, Professeur Assistante, EPFL, LEMA-DE, 1015 Lausanne	1997	Starkemann Beat , El.-Ing. HTL, Mockentobel 18, 8400 Winterthur	1973
Smajler Adolf , dipl. El.-Ing., Attinghuserstrasse 56B, 6460 Altdorf UR	1970	Stärker Helmut , Dr. techn., dipl. Ing., Generalsekretär, ÖVE, Eschenbachgasse 9, A-1010 Wien	1990
Smili Olivier , Elektromonteur, Tägernastrasse 63, 8645 Jona	1997	Staub Bernhard , dipl. El.-Ing. ETH, Friedheimstrasse 28, 8057 Zürich	1962
Solari Augusto , Studio elettrotecnico, via Ravecchia 21, 6500 Bellinzona	1968	Staub Henri , Ingenieur, Plattenstrasse 62A/105, 8706 Meilen	1938
Solari Bruno , Crédit Suisse, Gebäudedienst, Postfach, 3001 Bern	1996	Staub Richard , El.-Ing. ETH, Dufourstrasse 94, 8008 Zürich	1996
Solca Dante , Ing. elettr. REG B, Elettroconsulenze Solca, casella postale 51, 6917 Barbengo	1988	Stauber Peter , dipl. Ing. HTL, Postfach 2254, 8645 Jona	1997
Soldani Luciano , El.-Ing. HTL, Steigstrasse 5, 8840 Einsiedeln	1985	Stauber Richard , Zelig, 3183 Allbligen	1964
Solèr Nicolaus , electricizist dipl. fed., Casa sil grep 113, 7148 Lumbrein	1980	Staubli Roland , dipl. El.-Ing. ETH, Moserhügel 14, 5620 Bremgarten AG	1985
Soloz Gabriel , 6, rue Liha, 3961 Grimentz	1983	Stäubli Kurt , dipl. El.-Ing. ETH, Badstrasse 9, 4573 Ammannsegg	1935
Sollberger Andreas , El.-Ing. HTL, Bielstrasse 14, 3270 Aarberg	1987	Staudacher Christian , Rüttenenweg 61, 4313 Möhlin	1978
Sollberger Peter , El.-Techniker, Brunweg 30, 3203 Mühleberg	1990	Stauffacher Dieter , dipl. El.-Ing. ETH, Hofstrasse 44, 8032 Zürich	1991
Soller Kurt , dipl. El.-Inst., Curtin Risch, 7144 Vella	1995	Stauffner Bernard , Dipl. El.-Ing. ETH, Sommerhaldenstrasse 10, 5405 Dättwil AG	1998
Somm Edwin , dipl. Ing. ETH, Vorsitzender der GL, Asea Brown Boveri AG, Haselstrasse 16, 5401 Baden	1994	Stauffner Edward , dipl. El.-Ing. ETH, 2721 Cedar Cliff, Dr., P.O. Box 1609, USA- Estes Park CO 80517-1609	1950
Sommer Cédric , Contrôleur/Chefmonteur, Rue P. Charmillot 18, 2610 St-Imier	1999	Stauffner Hans-Rudolf , Elektromonteur, Postfach 665, 3860 Meiringen	1988
Sonder Stefanie , Geerenweg 10, 8303 Bassersdorf	1997	Stauffner Heinz , eidg. dipl. El.-Inst., Säntisweg 4, 8604 Volketswil	1963
Sontheim Rudolf , Dr. sc. techn., dipl. El.-Ing. ETH, Zollikerstrasse 187, 8008 Zürich	1943	Stauffner Theodor , El.-Ing. HTL, c/o Frau Elenora Stauffer, Ruggackerweg 2, 8953 Dietikon	1956
Spaar Hans , dipl. El.-Ing. ETH, Rebweg 25, Buchthalen, 8203 Schaffhausen	1941	Stebler Alfred , Dr., Physiker, Schönbühl 6, 6300 Zug	1953
Spaar Roland , El.-Ing. HTL/STV, Uf Nüchilch 8, 8213 Neunkirch	1967	Stebler Thomas , eidg. dipl. El.-Inst., Kappenmatt 130, 4234 Zullwil	1993
Spaargaren Barend , El.-Ing., Huunenweg 3, 5242 Birm	1991	Steck Gottfried , El.-Techniker TS, Gessnerallee 48, 8001 Zürich	1963
Spahr Otto , El.-Ing. HTL, Riedstrasse 53, 3172 Niederwangen BE	1946	Steffen Hans , Ing. HTL, Aumattweg 15, 5000 Aarau	1955
Spahr Samuel , El.-Ing. HTL, Mittelholzstrasse 7, 3360 Herzogenbuchsee	1973	Stegmaier Peter , Dr., dipl. El.-Ing. ETH, Residenza Ravredo 7, 6946 Ponte Capriasca	1987
Spaltenstein Armin , eidg. dipl. El.-Inst., Ewiges Wegli 25, 8302 Kloten	1989	Stehrenberger Paul E. , dipl. El.-Ing. ETH, Ziergärtlistrasse 9, 8953 Dietikon	1982
Spälti Alfred , Dr. sc. techn., dipl. El.-Ing. ETH, Guggitalring 11a, 6300 Zug	1941	Steiger Erich , Volag System AG, Bernstrasse 60, 8952 Schlieren	1995
Späti Eugen , dipl. El.-Ing. ETH, Römerstrasse 29, 3125 Toffen	1992	Steiger Heinz , Geschäftsführer, STM Mess- und Regeltechnik GmbH, Diensbach 51, 8340 Hinwil	1994
Speiser Ambros P. , Prof. Dr., Ing. ETH, Forschungs-Direktor, Sonnhalde 9, 5400 Baden	1960	Steiger Jürg , Tösstalstrasse 111b, 8488 Turbenthal	1995
Spengler Louis , El.-Ing. HTL, Grosssteinstrasse 16, 8180 Bülach	1959	Steiger Werner , El.-Techniker, Fridbach 2, 6300 Zug	1952
Spengler Stephan , Konstrukteur / Geschäftsführer, Raabuck 4, 8225 Siblingen	1999	Steinacher Viktor , Student ETH, Anemonenstrasse 12, 5210 Windisch	1999
Spengler Thomas , dipl. El.-Ing. ETH, Windeggstrasse 12, 8203 Schaffhausen	1985	Steinebrunner Oskar , Elektriker, Kirchgasse 8, 8001 Zürich	1941
Spichy Christoph , dipl. El.-Ing. ETH, Im Aemmet 6, 8964 Rudolfstetten	1977	Steinegger Pirmin , Elektromonteur, Etzelstrasse 14, Postfach 233, 8852 Altendorf	1982
Spichy Daniel , dipl. El.-Ing. ETH, St. Jakobstrasse 70, 4147 Aesch BL	1988	Steinmann Heinrich , dipl. El.-Ing. ETH, Korallenstieg 11, 8200 Schaffhausen	1956
Spichy Rolf , Direktor, BSK Baumann & Schaufelberger, Kaiseraugst AG, Postfach, 4018 Basel	1976	Steiner Ernst , El.-Ing. HTL, Kilchacherstrasse 14, 8332 Russikon	1976
Spielmann Beat , Student ETH, Naglerwiesenstrasse 42, 8049 Zürich	1998	Steiner Hans , El.-Ing. HTL, Heidenerstrasse 16, 9400 Rorschach	1979
Spiess Hans , dipl. El.-Ing. ETH, Meienbergstrasse 15, 8645 Jona	1947	Steiner Hans , eidg. dipl. El.-Inst., Amriswilerstrasse 36, 9314 Steinebrunn	1982
Spiess Hermann , dipl. Ing. ETH, Dorfstrasse 129, 5245 Habsburg	1986	Steiner Paul , dipl. El.-Ing. ETH, Hungerweg 1, 8832 Wollerau	1975
Spinnler Kurt , El.-Ing. HTL, Jurastrasse 4, 5300 Turgi	1953	Steiner Rudolf , Elektromonteur, Rohrackerstrasse 881, 8215 Hallau	1988
Spirig Ernst , Sonneckstrasse 19, 8645 Jona	1967	Steiner Stefan , Elektromonteur, Gjuchstrasse 24, 8953 Dietikon	1997
Spörli Emil , Elektromonteur, Im Ifang 68, 8219 Trasadingen	1992	Steiner Walter , Techniker TS, Lutertalstrasse 63, 3065 Bolligen	1993
Sporrer Rudolf , El.-Ing., Nassackerstrasse 1, 8903 Birmensdorf ZH	1964	Steiner Walter , Eigerweg 3, 3506 Grosshöchstetten	1989
Spörri Hansjörg , El.-Ing. HTL, Postfach, 8754 Netstal	1978	Steiner Werner P. , Elektromonteur, Allmendstrasse 7, 4116 Metzlerlen	1974
Sporschill Walter , Ing. HTL, Im Blatt A5, 6345 Neuheim	1970	Steinger Heinz , El.-Ing. HTL, Haldenstrasse 40, 3110 Münsingen	1967
Sprecher Franz , dipl. Masch.-Ing. ETH, Rathausstrasse 1, 8640 Rapperswil SG	1992	Steinmann Christoph , El.-Ing. HTL, Försterhaus, 8259 Kaltenbach	1997
Sprecher Thomas , Ing. HTL, Sprecher + Co. AG Ing., Pflanzschulstrasse 47, 8004 Zürich	1980	Steinmann Frédy , ingénieur ETS, 25, avenue Senalèche, 1009 Pully	1974
Spreng Daniel , Prof. Dr., dipl. Physiker, CEPE, ETH-Zentrum WEC, 8092 Zürich	1989	Steinmann Jörg H. , dipl. Masch.-Ing. ETH, Lindenbergrasse 18, 8700 Küssnacht ZH	1949
Spreng Martin , dipl. El.-Ing. ETH, St. Jakobstrasse 15, 6330 Cham	1976	Steinmann Markus , El.-Ing. HTL, Stadtverwaltung St. Gallen, Neugasse 1, 9004 St. Gallen	2000
Sprenger Urs , Dr. oec. HSG / Dipl. Ing. ETH, Neu Elektrik AG, im Malarsch 11, 9494 Schaan	1999	Steinmetz Johannes , Dr.sc.techn., dipl. El.-Ing. ETH, Lindenaststrasse 50, D-90409 Nürnberg	1990
Spycher Rudolf , Elektromonteur, Ahornweg 9, 3012 Bern	1995	Stelmacher Georg , Kontrolleur, Langwiesenstrasse 18, 8114 Dänikon ZH	1999
Spycher Ulrich , Dr. phil. II, dipl. El.-Ing. ETH, Dorfstrasse 38 / Postfach 232, 8706 Meilen	1976	Stengele Karl , El.-Ing., Stockhornstrasse 27, 3052 Zollikofen	1944
Stäbler Georg , Elektromonteur, Hasensprungstrasse 360, 7430 Thusis	1988	Stephanides Herbert V. , Physiker, Engimattstrasse 26, 8002 Zürich	1963
Stacher Heinrich , dipl. El.-Inst., Fachlehrer, Hebelstrasse 14, 9000 St.Gallen	1964	Stepinski Bozidar , dipl. Ing., Zentralstrasse 137, 5430 Wettingen	1972
Stachelin Wolfgang , Consult, Speerstrasse 1, 8304 Wallisellen	1999	Stern Arthur P. , dipl. El.-Ing. ETH, 606 N. Oakhurst Drive, USA- Beverly Hills Cal. 90210 (USA)	1951
Stahel Gustav , Masch.-Ing. HTL, Boglerenstrasse 42D, 8700 Küssnacht ZH	1995	Stern Walter , Planungsbüro für Stark- und Schwachstromanlagen, Holeeholzweg 65, 4102 Binningen	1977
Stahl Hans-Rudolf , Elektromonteur, Wehrenbachhalde 49a, 8053 Zürich	1977	Stettler Fabian , Elektromonteur, Mettlenweg 2, 4556 Aeschi SO	1999
Stähli Eduard , El.-Techniker, E. Stähli + Partner, Planer + Ingenieure, Feld 9a, 8752 Näfels	1999	Stettler Rudolf , Hubelweg 2, 4802 Strengelbach	1976
Stähli Marc , monteur-électricien, Les Joux-Derrière 37, 2325 Les Joux-Derrière	1988	Steuiri-Beutler Franz , El.-Ing. HTL, Rebeggässli 67, 5245 Habsburg	1983
		Stieger Hans-Rudolf , Rütistrasse 14, 8134 Adliswil	1994
		Stienen Johannes , Dr. Synspace AG, Oberwilerstrasse 72, 4102 Binningen	1999
		Stierli Raimund , Dr. Ing. Chem. ETH, Allschwilerstrasse 53, 4104 Oberwil BL	1959
		Stillhart Hansruedi , Betriebslektriker, Bank Vontobel & Co. AG, Bahnhofstrasse 3, 8022 Zürich	1984

Membres individuels de l'ASE

Stocker Emil , Ingenieur, Weltpoststrasse 18/111, 3015 Bern	1947	Stürzinger Oskar , dipl. El.-Ing. ETH, App. 1840 l'Annonciade, MC-98000 Monte-Carlo	1950
Stocker Fredi , Elektromonteur, Oberemattstrasse 82, 4133 Pratteln	1989	Stutz Edwin , El.-Ing. HTL, Wanneggstrasse 13, 8542 Wiesendangen	1993
Stocker Hans-Ulrich , Kontrolleur, Alte Landstrasse 215, 8708 Männedorf	1990	Stutz Jörg , Student ETH, Brunnackerstrasse 186, 5618 Bettwil	1999
Stöcklin Bruno , El.-Ing., Rötelistrasse 91, 8037 Zürich	1961	Stutz René , ing.-électr. EPFL, chemin du Tessin 16A, 1052 Mont-sur-Lausanne	1992
Stockmann Roman , El.-Ing. HTL, Sonnenbergstrasse 58, 6005 Luzern	1948	Süess Andreas , El.-Ing. HTL, Rebenweg 11, 6331 Hünenberg	1993
Stoffel Fernando , El.-Ing., Via Muraccio 39A, 6612 Ascona	1947	Sulzberger Arnold , dipl. El.-Ing. ETH, Witikonstrasse 330, 8053 Zürich	1947
Stoky Jean-Daniel , monteur-électricien, 1173 Féchy	1996	Sulzer Heiner , ingénieur dipl. EPFL, Haldelistrasse 2, 8712 Stäfa	1989
Stolarz Walter , dipl. El.-Ing., Bergstrasse 7, 5426 Lengnau AG	1988	Suma Milan , dipl. El.-Ing. ETH, Dorfhaldestrasse 13, 6052 Hergiswil NW	1984
Stolpe Georges , El.-Ing., Postfach 23, 5507 Mellingen	1995	Surbach Norbert , dipl. El.-Ing., Grosswisen 37, 5424 Unterehrendingen	1997
Stolz Edi , El.-Ing. HTL, ECS Federation Internationale, Im Schossacher 22, 8600 Dübendorf	1984	Surbeck Ernst , dipl. El.-Inst., Bhend Planungen AG, Hauptstrasse 43, 3800 Unterseen	1994
Stolz Hanspeter , El.-Ing. HTL, Talweg 4, 4133 Pratteln	1985	Surber Hans , Betriebslektriker, Ditikerhof 5, 8157 Dielsdorf	1989
Stolz Michael , Flurstrasse 36, 8048 Zürich	1996	Surber Heinz , Elektro-Surber, Postfach 76, 8046 Zürich	1984
Stolz Vincent , ing.-électr. dipl. EPFZ, avenue de Byron 7, 1844 Villeneuve VD	1981	Surber Hermann , eidg. dipl. El.-Inst., Hinterdorfweg 3 / Postfach 217, 8165 Schleinikon	1987
Stoob Martin , Profitcenterleiter, ABB Network Partner AG, Abt. NC 1, Postfach, 5300 Turgi	1990	Suter Alex , El.-Ing. HTL, Siemens Schweiz AG, Belpstrasse 26, 3001 Bern	1997
Storf Günther , dipl. El.-Ing. ETH, Karrenstrasse 8, 8700 Küsnacht ZH	1995	Suter Daniel , Staffelweg 1, 3302 Moosseedorf	1988
Storrer Peter , dipl. El.-Ing. ETH, Alpenweg 11, 3113 Rubigen	1960	Suter Erich , El.-Ing. ETH, Burgmatstrasse 7, 4437 Waldenburg	1985
Strahm Andreas , Elektro-Ingenieur HTL, Mooseggstrasse 59, 3550 Langnau i. E.	1999	Suter Gilbert , Landis + Gyr (Suisse) SA, chemin des Délices 9, 1006 Lausanne	1987
Strahm Bernhard , Elektromonteur, Kambly SA, 3555 Trubschachen	1993	Suter Hans , El.-Ing. HTL, Mühlegasse 10, 5734 Reinach AG	1947
Strasser Albert , El.-Ing. REG B, Chrüzerwis 16, 8260 Stein am Rhein	1992	Suter Heinz , El.-Ing. HTL, Terrassenweg 39, 3510 Konolfingen	1987
Strasser Hans , El.-Ing. HTL, Eichliweg 32, 5103 Mörriken AG	1992	Suter Patrik , Dipl. El.-Ing. HTL, Blattliring 1A, 6403 Küsnacht am Rigi	1998
Straub Alex , eidg. dipl. El.-Inst., Fachlehrer, Im Steig 5, 8560 Märstetten Stat.	1980	Suter Roland , Betriebsleiter, Obergütschstrasse, 6003 Luzern	2000
Straub Frank , Dipl. Ing. HTL, Dilax (International) AG, Fidlerstrasse 2, 8272 Ermatingen	2000	Suter Rudolf , El.-Techniker, Wesemlintrasse 4, 6006 Luzern	1974
Straumann Robert , El.-Ing. HTL, Tannenrauchstrasse 102, 8038 Zürich	1947	Suter Walter , Wasu Walter Suter AG, Zürcherstrasse 308, 8500 Frauenfeld	1976
Strauss Peter , dipl. El.-Ing. ETH, Veilchenstrasse 4, 5223 Riniken	1965	Sutter Daniel , Ingenieur HTL, AS-Engineering AG, Wiesenstrasse 77 / Postfach, 3000 Bern 22	2000
Strebel Herbert , Vorderweystrasse 32, 5630 Muri AG	1992	Sutter Fred , Fuchsgasse 23, 8610 Uster	1980
Strebel Hermann , Lindenfeldstrasse 12, 6006 Luzern	1961	Sutter Philipp , dipl. El.-Ing. ETH, Alemannengasse 37, 4058 Basel	1987
Strebel Sepp , El.-Ing. HTL, Vorderweystrasse 30, 5630 Muri AG	1989	Sütterlin Peter , El.-Techniker, Mutschellenstrasse 127, 8038 Zürich	1984
Strebel Urs , El.-Ing. HTL, Suprotech AG, Singisenstrasse 12, 5630 Muri AG	1980	Sutterlüti Konrad , Moosstrasse 37, 9014 St. Gallen	1973
Strebel Werner , dipl. Masch.-Ing. ETH, Birkenstrasse 21, 4104 Oberwil BL	1981	Syz Dieter , Dipl. Masch. Ing. ETHZ, Generaldirektor, im Gjuch 7, 8932 Mettmenstetten	1997
Strehler Adolf , El.-Ing. HTL, Eigerweg 32, 3073 Gümligen	1967	Szabò Istvan , dipl. El.-Ing. HTL, Szabò Software + Engineering GmbH, Schlathof-Stöckli, 6102 Malters	1996
Streit Alex , eidg. dipl. El.-Inst., Riethaldenweg 28, 8200 Schaffhausen	1988	Szentkúti Bálint , Dr. sc. techn., Waldhausweg 18, 3073 Gümligen	1991
Streit Kurt , Stadtpolizei Bern, Waisenhausplatz 32, 3000 Bern 7	1996	Szirnyi Peter , El.-Ing. HTL, Feller AG, Bergstrasse 10, 8800 Thalwil	1987
Streit Robert , El.-Ing. HTL, Feldmoos, 3173 Oberwangen b. Bern	1993	Szodoray André , Elektromonteur, Technischer Leiter, Arosa Kulm Hotel, 7050 Arosa	1999
Strescher Alexander , technicien, ABB Sécheron SA, rue des Sablières 4-6, 1211 Genève 2	1993	Tache André , Ingénieur ETS, chemin de Publoz 5E, 1604 Puidoux-Gare	1994
Streuli Hans-Jörg , eidg. dipl. El.-Inst., Elektro Streuli, Erachfeldstrasse 22, 8180 Bülach	1992	Taddio Germano , El.-Ing. HTL, Gehrenstrasse, 4227 Büsserach	1985
Strickler Hans Rudolf , dipl. El.-Ing. ETH, c/o Frau M. Strickler, Winkel, 4924 Obersteckholz	1947	Tallarini Yuri , électricien, Via Murana, 6862 Rancate	1995
Strittmatter Rolf , El.-Ing., Strittmatter Engineering, Morgentalstrasse 59, 8038 Zürich	1974	Tan Tjhing Thian , ingénieur dipl., chemin Terroux 36, 1218 Le Grand-Saconnex	1970
Strolz Heinz , Alcatel Telecom, Industriestrasse 30, 8302 Kloten	1992	Tanner Emil , dipl. El.-Inst., Davidstrasse 8, 9000 St. Gallen	1960
Strozzi Ettore , ingénieur ETS, Via ai Ronchi, 6533 Lumino	1966	Tanner Hans , El.-Ing., Direktor, Industrielle Betriebe Wohlen AG, Am Rebebänkli 13, 5610 Wohlen AG	1965
Strozzi Pericle , dipl. El.-Ing. ETH, Höhenweg 31, 5417 Untersiggenthal	1957	Tanner Hans U. , El.-Ing. HTL, Ruchholzstrasse 47, 4103 Bottmingen	1960
Strub-Heimann Helmut , dipl. El.-Ing. ETH, Bächlerstrasse 39, 8802 Kilchberg ZH	1981	Tanner Hermann , dipl. El.-Ing. ETH, Dammerkirch 18 / Postfach, 4025 Basel	1960
Strübin Peter , dipl. Masch.-Ing. ETH, Ueberbielstrasse 8, 3930 Visp	1990	Tanner Michael , Dipl. Ing. HTL, Grundstrasse 8, 8590 Romanshorn	1995
Strütt Hansjörg F. , dipl. El.-Ing. ETH, Sunnhaldenstrasse 11, 8600 Dübendorf	1985	Tanner Peter , Brunnenweg 8, 8542 Wiesendangen	1999
Stuber Kurt , El.-Ing. HTL, Kornweg 17A, 4852 Rothrist	1995	Tanner Walter , El.-Ing., Rehweg 31, 8400 Winterthur	1949
Stuber Peter , dipl. El.-Ing. ETH, Herzogstrasse 4, 3400 Burgdorf	1955	Tanner Werner , El.-Ing. HTL, Alpenblickstrasse 81, 8340 Hinwil	1971
Stuber Rudolf , Dr., Physiker, Sennhofweg 29, 8125 Zollikerberg	1950	Tännler Walter , eidg. dipl. El.-Inst., Niederweg 97, 8907 Wettswil	1995
Stucki Adrian , Eidg. dipl. Elektro-Installateur, Saurenbachstrasse 32, 8708 Männedorf	1999	Tappy Eugène , dipl. El.-Ing. ETH, Ahornweg 2, 5400 Baden	1956
Stucki Gérald , monteur-électricien, 1080 Les Cullayes	1987	Tappy Eugène , dipl. El.-Ing. ETH, Ländischstrasse 107, 8706 Feldmeilen	1981
Studer Bruno , Dr., dipl. El.-Ing. ETH, Stückliweg 14, 7206 Igis	1986	Tarreggetta Silvio , dipl. El.-Ing. ETH, Zielackerstrasse 3, 8304 Wallisellen	1986
Studer Bruno , Dr. sc. nat., dipl. Physiker, Lindenstrasse 2, 4533 Riedholz	1985	Tarschisch Harry , Professor, El.-Ing., 4, rue de Veraye / CP 112, 1820 Territet-Veytaux	1970
Studer Christoph , dipl. El.-Ing. ETH, Oberfeld 5, 5014 Gretzenbach	1982	Täuber Walter A. , dipl. El.-Ing. ETH, Zürichbergstrasse 139, 8044 Zürich	1945
Studer Hans R. , dipl. El.-Ing. ETH, Oberbalm, 8331 Auslikon	1965	Tauss Pierre-André , électricien, 12, chemin de la Clèrgère, 1009 Pully	1981
Studer Hanspeter , Geschäftsführer, H. Studer Elektrotechnik, Bernstrasse 45, 3303 Jegenstorf	1995	Terribilini Marco , Student, Via Centro Sportivo 27, 6596 Gordola	1999
Studer Josef , Techniker TS, SF DRS, Fernsehstrasse 1-4, 8052 Zürich	1999	Tettamanti Antonio , dipl. Starkstromtechniker, Chapfriesenstrasse 14, 8712 Stäfa	1982
Studer Max , El.-Ing. HTL, Bachtobelstrasse 78, 8045 Zürich	1982	Thaler Richard , El.-Ing. HTL, Schützenmattstrasse 2, 5035 Unterehrendingen	1963
Studer Otto , Fermmeldeing. HTL, Stadthausgasse 16, 8200 Schaffhausen	1950	Thalmann Karl , dipl. El.-Ing. ETH, Riedstrasse 23, 8903 Birmensdorf ZH	1960
Studer Peter R. , El.-Ing. HTL/STV, Tavelweg 2, 3074 Muri b. Bern	1993	Thalmann Paul , dipl. El.-Ing. ETH, Katzenweg, 8342 Wernetshausen	1927
Studer Robert , Oberingenieur, Bahnhofstrasse 34, 6312 Steinhausen	1961	Theler Hans , El.-Ing. HTL, Schützenrain 5, 3042 Ortschwaben	1993
Studer Werner , El.-Ing. HTL, Postfach, 9016 St. Gallen	1988	Thelin Frédéric , ingénieur ETS, Compagnie Vaudoise d'Electricité, case postale 476, 1110 Morges	1975
Stulz Christian , Dr., dipl. El.-Ing. ETH, Zollikerstrasse 211, 8008 Zürich	1987	Therry Serge , ing.-électr., ABB Sécheron SA, rue des Sablières 4-6, 1211 Genève 2	1993
Sturzenegger Christian , Dr., dipl. Physiker ETH, Direktor, Lenggistrain 13, 8645 Jona	1990	Thévenaz René , ingénieur ETS, 10, Place de l'Octroi, 1227 Carouge GE	1964
Sturzenegger Martin , El.-Ing. HTL, Breitackerstrasse 31, 8542 Wiesendangen	1986	Thiemann Hugo , Dr h. c., Dr ès sc. techn., dipl. El.-Ing. ETH, 8, chemin des Princes, 1222 Vésenaz	1940
Sturzenegger Oscar , Ingenieur, Terbinerstrasse 12, 3930 Visp	1946		

Thier Günter , dipl. Ing., Riedmatt 34, 6300 Zug	1964	Tschopp Peter A. , Dr. sc. techn., dipl. El.-Ing. ETH, Berninastrasse 57, 8057 Zürich	1962
Thomann Manfred , El.-Ing. HTL, Homburgerstrasse 23C, 5415 Nussbaumen b.Baden	1996	Tschudi Daniel , Dr., ing.-électr. EPFL, H. Weidmann AG, Neue Jonastr. 60 / Postfach 1074, 8640 Rapperswil SG	1985
Thommen Hans-Peter , dipl. El.-Inst., Eggerwilerstrasse 35, 5620 Bremgarten AG	1984	Tschui Klaus , Dipl. Ing. ETH, Schlatt 1638, 9491 Ruggell	1998
Thommen Heinz , El.-Ing. HTL, Sonnenrainweg 3, 4450 Sissach	1991	Tschumper Erich A. , dipl. El.-Ing. ETH, Gottesgrabenweg 4, 5430 Wettingen	1951
Thommen Markus , Dipl. El. Installateur, Thommen Elektro, Energie- und Haustechnik, Fansrütistrasse 15, 3550 Langnau i. E.	1998	Tschuppert Diego , Dipl. El.-Ing. HTL, Tiefbauamt Kt. Nidwalden, Breitenhaus, 6370 Stans	1999
Thöni Fritz , El.-Ing. HTL, Föhrenweg 1, 3700 Spiez	1952	Tüfer Josef , El.-Ing. HTL, Rebbergstrasse 30, 8112 Otelfingen	1995
Thöni Simon , Direktor, Fluhberg, 3855 Brienz BE	1975	Tuffli Andrea , Geschäftsführer, Tuffli + Partner AG, Quaderstrasse 16, 7000 Chur	1989
Thöni Urban , Dr.sc.techn., Wingerstrasse 14d, 8308 Illnau	1987	Tulipani Roberto , ing.-électr. dipl., Casa La Linfa, 6670 Avegno	1992
Thuler Peter , Managing Director, Einschlagweg 66, 3414 Oberburg	1998	Uberto Ivan , eidg. dipl. El.-Inst., Obertorplatz 4, 4310 Rheinfelden	1976
Thurnheer Willy , eidg. dipl. El.-Inst., Wampflen 15, 8706 Meilen	1989	Uebelhart Hans Rudolf , Ing. HTL, Schlossweg 20, 5106 Veltheim AG	1975
Thut Walter , dipl. El.-Ing. ETH, Germaniastrasse 64, 8006 Zürich	1943	Uebersax Ralph , Elektromonteur, Lee 2053 / Postfach 522, 9658 Wildhaus	1999
Timeus Rudolf R. , El.-Ing. HTL, Hanfrose 25, 8055 Zürich	1985	Uehlinger Jean-Pierre , ing.-électr. dipl. EPFL, chemin de Bédex 20, 1226 Thônex	1978
Tinguely Christian , Dr., ingénieur EPFL, Imp. de la Côte 42, 1725 Posieux	1985	Ugarte-Vallejos Felipe , ing.-électr. dipl. EPFL, im Baumgarten 44, 3186 Dürdingen	1989
Tissot Francis , monteur-électricien, case postale, 2400 Le Locle	1950	Uhlig Heinz , El.-Ing. HTL, Allmendstrasse 43c, 5400 Baden	1958
Tobler Andreas , El. Techniker TS, Nest-Weiherstrasse 34, 9012 St. Gallen	2000	Uhlig Max Siegfried , dipl. El.-Ing. ETH, Breitenacher 45, 8906 Bonstetten	1977
Tobler Hugo , Eichenweg 8, 4900 Langenthal	1996	Uhlmann Fritz , FEAM, Wasserweg 3 / Postfach 129, 3114 Wichtrach	1980
Tödtli Jürg , dipl. Ing. ETH, Hardeggstrasse 21, 8049 Zürich	1970	Ulmi Remo , dipl. El.-Ing. ETH, Burgstrasse 12, 6331 Hünenberg	1980
Toggenburger Ulrich , Physiker, Talackerstrasse 5, 8404 Winterthur	1988	Ulrich Jürg , dipl. El.-Ing. ETH, Predigerstrasse 22, 8001 Zürich	1971
Togweiler Peter , Ing. HTL, Lindhofstrasse 41, 8617 Mönchaltorf	1981	Ulrich Philipp , El.-Ing. HTL, Huebwiesenstrasse 49a, 8954 Geroldswil	1982
Tognacca Raffaele , dipl. El.-Ing. ETH, Via Maestri Comacini 8q, 6500 Bellinzona	1991	Ulrich Werner , rue de Malagny 16, 1196 Gland	1992
Tognella Roger , dipl. El.-Inst. / STF, Roger Tognella GmbH, Dübendorfstrasse 145, 8051 Zürich	1997	Umbricht Christoph , dipl. El.-Ing. ETH, Schartenstrasse 113, 5430 Wettingen	1989
Tognola Fiorenzo , dipl. El.-Ing. ETH, 6743 Bodio TI	1963	Umiker Bruno , dipl. El.-Ing. ETH, Forchstrasse 301, Postfach 136, 8029 Zürich	1971
Tomasini Bruno , dipl. El.-Inst., Friedegg 285, 9426 Lutzenberg	1988	Untersee Christophe , contrôleur-électricien, Grand-Rue 21, 2034 Peseux	1993
Tomatis Pierino , ing.-électr. ETS, Montedato, 6595 Riazzino	1984	Unterweger Heinz , dipl. Ing., Bachstrasse 49, 5034 Suhr	1985
Ton Roberto , Eidg. dipl. Elektroinstallateur, Harschwendi 1027, 9104 Waldstatt	1999	Urech Max , El.-Ing. HTL, Webereistrasse 18, 5703 Seon	1990
Toneatti Walter , El.-Ing. HTL, Toneatti Engineering, Energie- und Elektroingenieure HTL, Thunstrasse 86, 3074 Muri b. Bern	1972	Ursprung Eugen , Sonnenbergstrasse 12, 8134 Adliswil	1957
Tosolini Marcello , Volksgartenstrasse 21, 9470 Buchs SG	1995	Utiger Fritz , eidg. dipl. El.-Inst., Dohlenweg 8, 3627 Heimberg	1980
Toutain Jean , professeur, ing.-électr. REG, 3A, rue du Moillebeau, 1209 Genève	1980	Utz Hans , dipl. El.-Ing. ETH, Bühlrain 26, 5000 Aarau	1948
Trachsel Alfred , Ing. HTL, Reuenthalerstrasse 329, 5316 Leuggern	1965	Vaccani Silvio , Dr., Physiker ETH, Albertus-Walder-Weg 18, 8606 Greifensee	1994
Trachsel Christian , directeur, Trachsel SA, rue Charles-Perrier 7, 2074 Marin-Epagnier	1992	Vachoux Alain , ing.-électr. dipl. EPFL, EPFL-DE-C3i, EL-Ecublens, 1015 Lausanne	1982
Trachsel Rudolf , dipl. Ing., alt Präsident GD PTT, Kalcheggweg 22, 3006 Bern	1982	Vallotton Georges , rue de Rossetan 3, 1920 Martigny	1946
Trachsler Kurt , dipl. Masch.-Ing. ETH, 59, chemin des Agnes, 2533 Evilard	1975	van den Broeke Johann H. , El.-Ing., Kemperbergerweg 81, NL- Arnhem (Niederlande)	1948
Tramèr Adriano , Dipl. Maschinen-Ing. ETH, Key Account Manager, Gladbachstrasse 74, 8044 Zürich	1998	Vannay Christian , monteur-électricien, Chemin de Monastir 15, 1260 Nyon	1989
Tran Luan-Vu , ing. de développement, Au Marteley-Grand'Vigne, 1302 Vufflens-la-Ville	1985	Vanoni Antonio , Società Elettrica Sopra-Ceneri, 6600 Locarno	1976
Trautmann Friedrich , Ausserdorf 44, 7306 Fläsch	1999	vanRooij Leendert , Serviceflat Belmonte, Generaal Foulkesweg 359, NL-6703 DP Wageningen	1982
Trechsel Duri , eidg. dipl. El.-Inst., Pfaffenwies 26, 8598 Bottighofen	1992	Varga Irene , Dipl. Naturwissenschaftlerin ETH, Weiherstrasse 17, 9305 Berg SG	1999
Trefzer Gustav , El.-Ing. HTL, Birkenstrasse 3, 4227 Büsserach	1991	Varrin Rolf , Elektroplanung, Ob. Zollgasse 26 / Postfach 1635, 3072 Ostermundigen 1	1991
Trefzer Werner , Direktor, Postfach, 4132 Muttenz 2	1986	Vaterlaus Jürg , dipl. El.-Ing. ETH, Hangweg 88, 3097 Liebefeld	1965
Treichler Heinrich , Elektriker, Kant. Landwirtschaftliche Schule, Strickhof, Eschikon, 8315 Lindau	1995	Vaterlaus Oliver , Dipl. El.-Ing. ETH, AWK Engineering AG, Leutschenbachstrasse 45, 8050 Zürich	2000
Treier René , Dipl. El.-Ing. HTL, Wängiweg 208, 5326 Schwaderloch	2000	Vaudroz Raymond , Ingenieur de vente, Siemens Suisse SA, Avenue des Baumettes 5, 1020 Renens VD	2000
Tremml Erwin , El.-Ing. HTL, Rebbergstrasse 49, 8049 Zürich	1969	Veluzat Gérard , ingénieur ETS, Serre 2, 2000 Neuchâtel	1989
Tremp Urs , El.-Kontrollleur, Im Hofacher 5, 8600 Dübendorf	1993	Vénard Robert , ingénieur, Chemin du Montoz 6, 2504 Biel/Bienne	1941
Tresch Philipp , Elektromonteur, Hardstrasse 29, 4127 Birsfelden	1995	Venetz Edgar , Elektro-Kontrollstelle, 3922 Stalden VS	1988
Treuthard Paul , El.-Ing. HTL, Säntisstrasse 26, 5430 Wettingen	1992	Venezia Aldo , ingénieur-physicien EPFL, 9, avenue de Gramont, 1007 Lausanne	1965
Trevisan Sandro , El.-Ing. HTL, Arenastrasse 2, 5210 Windisch	1994	Veraguth Jörg , eidg. dipl. El.-Inst., Rheinstrasse 191, 7000 Chur	1983
Trevisani Adrien , Etudes électroniques, case postale 937, 3960 Sierre	1982	Vercelli Leonardo , El.-Ing. HTL, Nelkenweg 2, 5018 Erlinsbach	1968
Treyer Edwin , Geschäftsführer, Diagramma Dietikon AG, Zürcherstrasse 152/Postfach, 8953 Dietikon 2	1984	Verdegaal Johannes C. , Rindli 9, 8184 Bachenbühlach	1980
Treyvaud Pierre , ing.-méc. EPFL, Route du Tirage 18, 1806 St-Légier	1968	Veress Andre , dipl. El.-Ing., Birkenweg 18, 5303 Würenlingen	1974
Trillos Jorge N. , Direktor, Proyecto San Carlos, Diagonal 74C No 32B-119, CO-Medellin (Colombia)	1955	Verling Werner , Försterweg 7, FL-9490 Vaduz	1980
Triner Werner A. , Eidg. dipl. El.-Inst., Lüssirainstrasse 80, 6300 Zug	1985	Vértesy Anatol , El.-Ing., Usterstrasse 92, 8600 Dübendorf	1975
Trinkler Bruno , Ing. HTL, Haus Gerba, 7416 Almens	1971	Vestigaj Franz , Ingénieur-conseil-diplômé, 15, chemin des Pierrettes, 1025 St-Sulpice VD	1967
Triolo Pierre , 1147 Montricher	1995	Vetsch Peter , El.-Ing. HTL, Rheinstrasse 55, 7012 Felsberg	1982
Trippel Ulrich , dipl. El.-Ing. ETH, Müllerstrasse 22, 2562 Port	1984	Vetterli Martin , Dr.ès.sc., professeur, EPFL, LCAV, 1015 Lausanne	1997
Troendle Otto , dipl. El.-Ing. ETH, Hauptstrasse 63, 4102 Binningen	1944	Veuthey Jacques , Installateur-électricien, Baillifard-Veuthey SA, Electricité, Case postale 39, 1936 Verbier	2000
Troesch Bernhard , Chefredaktor, Höhenweg 1 / Postfach, 5102 Ruppertswil	1986	Veuve Paul , Directeur, Chemin de la Justice 15, 2000 Neuchâtel	2000
Troxler Josef , El.-Ing. HTL, Säntisstrasse 45, 8820 Wädenswil	1972	Vez Marius , électricien, 3, impasse du Chêne, 1740 Neyruz FR	1987
Trümpy Ernst , Dr. sc. techn., dipl. El.-Ing. ETH, Weinhalde, 4614 Hägendorf	1955	Vez Pascal , électricien, Electricité + Télécom, Chemin de la Poste, 1273 Le Muids	1995
Trüssel Andres , Kriegel + Schaffner AG, Jacob Burckhardt-Strasse 86, 4002 Basel	1999	Vicari Edmondo , dipl. El.-Ing. ETH, 6913 Carabbia	1979
Tschabold Peter , El.-Ing. HTL, Wegmühlegässli 55a, 3072 Ostermundigen	1976		
Tschappu Fred , Dr. sc. techn., dipl. El.-Ing. ETH, Hömldirain 13, 6318 Walchwil	1951		

Membres individuels de l'ASE

Villari Luigi, Contrôleur - électricien, Chemin des Arrenny 5, 1297 Founex	1999	Wäfler Hermann, El.-Ing., Feuerweg 14, 8046 Zürich	1945
Villars Werner, El.-Inst., Klein-Twann 30, 2513 Twann	1982	Wagner Armin, El.-Ing. HTL, Buchenweg 10, 6010 Kriens	1975
Vinzens Angelo, El.-Planer, Julierstrasse 1C, 7454 Rona	1997	Wagner Jean, ing.-électr. ETS, En Fornache, 1029 Villars-Ste-Croix	1956
Virdis Philippe, ingénieur dipl. EPFL, 2, chemin Champ, 1723 Marly	1987	Wagner Kurt, El.-Ing. HTL, Firma Wagner & Grimm, Udelbodenstrasse 9, 6014 Littau	1950
Vital Peder, eidg. dipl. El.-Inst., Quaderaweigli 6, 7203 Trimmis	1986	Wagner Marcel, Elektrotechniker, Uferweg 1, 6014 Littau	1999
Voegelin Kurt, Ing. ETH, Sennhüttenstrasse 1, 8905 Arni-Islisberg	1987	Wälchli Hans, dipl. El.-Ing. ETH, Höhenweg 19, 5415 Nussbaumen b.Baden	1950
Vogel Alexander, Kirchbüntstrasse 5, 9472 Grabs	1998	Wälchli Kurt, Elektromonteur, Talwiesenstrasse 150, 8055 Zürich	1980
Vogel Daniel, Elektronikmonteur, Calida AG, Bodywear, Postfach, 6210 Sursee	2000	Waldburger Peter, Elektriker, Chasseralstrasse 20, 3178 Böisingen	1993
Vögele Beatrice, Dipl. El.-Ing., Zürcherstrasse 20, 8107 Buchs ZH	1999	Walde Beat, Ing. HTL, c/o Elektrizitätsges.Laufenburg AG, 5080 Laufenburg	1976
Vögele Hans, Dr., dipl. El.-Ing. ETH, 416 Wuhrmatt, 5325 Leibstadt	1958	Walder Alfred, El.-Ing. HTL, Eichholzstrasse 11, 3084 Wabern	1953
Vögele Peter, Nü Egga, 7276 Davos Frauenkirch	1996	Walder Emil, dipl. El.-Ing. ETH, Dangelstrasse 9, 8038 Zürich	1989
Vogelsanger E., El.-Ing., Höhenstrasse 28, 8304 Wallisellen	1938	Walder Erich, El.-Ing. HTL, Hinterzweienstrasse 95, 4132 Muttenz	1975
Vogler Peter, dipl. El.-Ing. ETH, Stüssistrasse 22, 8006 Zürich	1991	Walder Heinrich, Ing. HTL, Hubackerstrasse 40, 8105 Regensdorf	1985
Vogt Beat, El.-Ing. HTL, Schneckenbuehlstrasse 1, 3652 Hilterfingen	1992	Waldner Markus, dipl. El.-Ing. ETH, Zettelweg 10, 4304 Giebenach	1986
Vogt Hans A., El.-Ing. HTL, Bifangweg 43, 3125 Toffen	1991	Waldner Olivier, Dipl. El.-Ing. HTL, Avia AG, Auhafen Muttenz / Postfach, 4127 Birsfelden	1999
Vogt Hans W., dipl. El.-Ing. ETH, Rebenfeldstrasse 7, 4654 Lostorf	1967	Waldvogel Alfred, dipl. El.-Ing. ETH, Hubstrasse 32, 8303 Bassersdorf	1978
Vogt Rainer P., dipl. El.-Ing. ETH, Schartentrottenstrasse 1, 5400 Baden	1985	Walker David G., El.-Ing., Bündtenweg 4, 5080 Laufenburg	1975
Vogt Theo, eidg. dipl. El.-Inst., Blumenweg 22B, 5102 Rapperswil	1985	Walker Mario, eidg. dipl. El.-Inst., Talbachstrasse 49, 8852 Altendorf	1994
Vogt Werner, dipl. Ing. ETH, Landstrasse 147, FL-9494 Schaan	1969	Walker Thomas, Dipl. El.-Ing. HTL, Flurstrasse 1, 4512 Bellach	1999
Volery Michel, ingénieur ETS, directrice, case postale 3, 1820 Montreux 2	1985	Walser Christian, eidg. dipl. El.-Inst., Feld 72, 7231 Pragg-Jenaz	1977
Volkart Patrik, Oberburg 37, 8158 Regensberg	2000	Walser Dieter, El.-Techniker TS, Ländliweg 12, 5400 Baden	1989
Vollenweider Hans J., eidg. dipl. El.-Inst., Rotbergstrasse 2, 5223 Riniken	1992	Walser Rudolf, Dr. sc. techn., dipl. El.-Ing. ETH, Hinterbissau 10, 9410 Heiden	1956
Vollenweider Max, dipl. Ing. ETH, Avenue de Taillecou 20, 1162 St-Prex	1959	Walt Guido, dipl. Ing. ETH, L'Arzillier, 1302 Vuflens-la-Ville	1980
Vollenweider Willi, dipl. El.-Ing. ETH, c/o Digidcomp AG, Grabenstrasse 1, 8952 Schlieren	1984	Walter Jakob, Kontrolleur, Chalet Rubin / Postfach, 3925 Grächen	1984
von Ah Thomas, dipl. El.-Ing. ETH, Alfred-Strebel-Weg 15, 8047 Zürich	1989	Walther Florian, Eidg. dipl. El.-Installateur, Juchserweg 8, 7000 Chur	1999
von Allmen Markus, El.-Ing. HTL, Rebenstrasse 16, 5426 Lengnau AG	1992	Walther Otto W., El.-Ing., Mühlemattstrasse 11, 5016 Obererlinsbach	1943
von Angern Kurt, dipl. El.-Ing. ETH, Im Laubisser, Haldenstrasse 55, 8105 Watt	1946	Walther Pascal, monteur-électricien, Grand'Rue 61, 2608 Courtelary	1993
von Arb Roger, El.-Ing. HTL, Mühlewiesestrasse 25, 8355 Aadorf	1988	Walther Max, El.-Ing., Im Schöllli, 8843 Oberiberg	1945
von Arx Alfons, Ingenieur, Quellmattstrasse 76, 5035 Unterentfelden	1956	Walther Robert, Tulpenweg 41, 3097 Liebefeld	1947
von Arx Arnold, Dr. sc. nat., dipl. Physiker ETH, Ringstrasse 5, 4600 Olten	1970	Walther Roland, Dr.-Ing., dipl. Ing. ETH, c/o Amstein + Walther AG, Leutschenbachstrasse 45, 8050 Zürich	1975
von Arx Bruno, Konstrukteur, Spemot AG, Elektrische Motoren, Industriestrasse 70, 4657 Dulliken	1999	Wälti Ruedi, lic. phil. nat., Augsburgstrasse 13, 3052 Zollikofen	1992
von Arx Stephan, El.-Ing. HTL, Schneider Electric (Schweiz) AG, Zunstrasse 11, 8152 Opfikon	1994	Walty Heinz, El.-Ing. HTL, 7018 Flims Waldhaus	1935
von Ballmoos Hans, El.-Ing. HTL, Neugrundstrasse 19, 3176 Neueneegg	1992	Walty Jürg, dipl. El.-Ing. ETH, Winkelackerweg 23, 5522 Tägerig	1988
von Däniken Max, El.-Techniker / Prokurist, Haldenstrasse 5, 8483 Kollbrunn	1980	Wangler Werner, El.-Ing. HTL, Tödistrasse 6, 8200 Schaffhausen	1996
von der Mühl Valentin, dipl. El.-Ing. ETH, Langackerweg 16, 4144 Arlesheim	1927	Wanner Edwin, El.-Ing. HTL, Sonnenhügelstrasse 33, 9320 Arbon	1949
von Fellenberg Beat, El.-Ing. HTL, Brambergstrasse 33, 6004 Luzern	1955	Wanner Gerald, inst.-électr. dipl., 6, chemin des Bugnons, 1217 Meyrin	1973
von Grünigen Daniel, Dr. sc. techn., dipl. El.-Ing. ETH, Ingenieurschule Burgdorf, Jlcoweg 1, 3400 Burgdorf	1987	Wanner Hugo, dipl. El.-Ing. HTL, Neugut 16, 3280 Murten	1992
von Gunten Thomas, monteur-électricien, Le Borgeau, 1084 Carrouge VD	1997	Warthmann Urs, El.-Ing. HTL, Oerlikon Stationär-Batterien AG, Abt. BU Elektro, Dornacherstrasse 110, 4147 Aesch BL	1994
von Meyenburg Klaus, dipl. El.-Ing. ETH, Bolsternbuckstrasse 37, 8483 Kollbrunn	1997	Wäspi Robert, dipl. El.-Ing. ETH, Herbstackerstrasse 37, 8472 Seuzach	1978
von Moos Paul, El.-Ing. HTL, Farbstrasse 7, 8800 Thalwil	1945	Wäspi Ueli, eidg. dipl. El.-Inst., Wellenberg 6, 8634 Hombrechtikon	1987
von Ow Walter, El.-Ing. HTL, Bachwies 2, 8307 Effretikon	1953	Wasserman Christopher, Président, Terolab Services Management SA, World Trade Center / CP 476, 1000 Lausanne 30	1999
von Pfyffer Ludwig, El.-Ing. HTL, Allmendstrasse 5, 3052 Zollikofen	1984	Wavre Jean-Jacques, ingénieur dipl. EPFL, rue St.-Nicolas 3, 2000 Neuchâtel	1983
von Rickenbach Albin, eidg. dipl. El.-Inst., Feldweg, 6415 Arth	1955	Weber Alfred, El.-Ing. HTL/STV, Schachenstrasse 17, 4702 Oensingen	1994
von Rotz Walter, Elektromonteur, W. von Rotz AG, Temperaturhaltesysteme, Huwelgasse 9, 6064 Kerns	1983	Weber Bernhard, dipl. El.-Ing. ETH, Ankerstrasse 14, 5210 Windisch	1963
von Schulthess Hanspeter, dipl. El.-Ing. ETH, Attenhoferstrasse 11, 8032 Zürich	1999	Weber Erwin, Ingenieur, Boppelserstrasse 22, 8107 Buchs ZH	1967
von Weissenfluh Thomas, Dr. sc. techn., Guggstrasse 25, 6005 Luzern	1958	Weber Franz, El. Ing. HTL / Berufsschullehrer, Hungerberg 15, 2565 Jens	1999
Vonarburg Dieter, Elektrounternehmung, Rünenbergerstrasse 44, 4460 Gelterkinden	1994	Weber Georg, Dr. sc. techn., dipl. El.-Ing. ETH, Obere Roostmatt 4, 6300 Zug	1943
Vonlanthen Werner, dipl. El.-Inst., Allmendstrasse 11, 1712 Tafers	1998	Weber Georg, dipl. Ing. ETH, Wehrenbachhalde 59, 8053 Zürich	1976
Vontobel Felix, El.-Ing. HTL, Vizedirektor, Kraftwerke Brusio AG, 7742 Poschiavo	1975	Weber Hans, El.-Kontrolleur, Juchrain 3, 5436 Würenlos	1985
Vontobel Robert, El.-Ing. ETH, Kirchstrasse 11, 8942 Oberrieden	1993	Weber Hans-Heinrich, Prof. Dr. sc. techn., dipl. El.-Ing. ETH, Buchholzstrasse 4, 3066 Stettlen	1965
Vorburger Bruno, dipl. El.-Inst., Hünenbergerstrasse 85, 6330 Cham	1971	Weber Heinz, El.-Inst., Schlechtenbol 3, 8226 Schleitheim	1986
Voss Gerd, Dipl. Ing. TH, ABB Sécheron SA, Schaffhauserstrasse 418, 8050 Zürich	1988	Weber Martin, dipl. El.-Inst., Elektroweber, Zürcherstrasse 73, 8800 Thalwil	1983
Vouets Willy, Direktor, Alstom-Cegelec Projects AG, Carl-Sprecher-Strasse 1b, 5036 Oberentfelden	1999	Weber Paul, eidg. dipl. El.-Inst., Lindenplatz 3, 5603 Staufen	1981
Voumard Alfred, El.-Ing., Scheuerackerstrasse 11, 5116 Schinznach Bad	1975	Weber Peter, Ing. HTL, Chilefeldstrasse 43, 5634 Merenschwand	1970
Vrăbiescu Simona, Ingenieurin, Nelkenweg 1, 5417 Untersiggenthal	1999	Weber Peter, dipl. El.-Ing. ETH, Juraweg 510, 4813 Uerkeheim	1982
Vu-Duc Qui, ingénieur EPFL, 8, rue des Plantaporrrôts, 1205 Genève	1982	Weber René, GMC-Instruments Schweiz AG, Glattalstrasse 63, 8052 Zürich	1993
Vuilleumier François, Dr sc. écon., Rue du Simplon 27, 1006 Lausanne	1987	Weber Rolf, Elektromonteur, Rossgassmoos, 6130 Willisau	1995
Vuilleumier Pierrick, ingénieur EPFL, 21, Malpieres, 2400 Le Locle	1989	Weber Stefan, El.-Ing. HTL, Lerchenweg 1, 5210 Windisch	1999
Vulcan Udrea, ing. dipl. EPFZ, Vieux murs, 1114 Colombier VD	1984	Weber Urs, El.-Ing., Le Bourg, F-71440 Montret	1967
Vulliod Gérard, ingénieur-méc. EPFL, Villa Kiludi, chemin de la Forge, 1297 Founex	1976	Weck Paul de, ing. civil EPFZ, chemin des Bouvreuils, 1052 Mont-sur-Lausanne	1974
Wacha Gerhard, Ausbilder, ABB Power Automation AG, Abteilung NSV-6, Haselstrasse 16/122, 5401 Baden	2000	Weder Daniel, électricien, En Praz-Bovet / Case postale 40, 1077 Servion	1986
Wächter Roland, El.-Ing. ETH, Birkenstrasse 3A, 5442 Fislisbach	1999	Wedig Gerhard, dipl. Ing., rue de la Gare, 3974 Mollens VS	1984
		Wegelin Rudolf G., dipl. Masch.-Ing. ETH, Burgstrasse 123, 4125 Riehen	1985
		Wegmann Fritz, eidg. dipl. El.-Inst., Elektrische Anlagen AG, Henauerstrasse 11, 9244 Niederuzwil	1987
		Wegmann Hans, El.-Ing. HTL, Kirchweg 14, 5035 Unterentfelden	1949
		Wegmann Jakob, Ing. HTL, Zelgliackerstrasse 1, 8618 Oetwil am See	1971
		Wegmann Urs, dipl. El.-Ing. ETH, Saschela, 9479 Oberschan	1975
		Wegscheider Franz, El.-Ing. HTL, Dörl, 9656 Alt St. Johann	1988

Wehri Ernst , El.-Ing. HTL, Lindenstrasse 1, 8810 Horgen	1943	Wicht Alain , ing.-électr. ETS, chemin des Côtes, 1273 Arzier	1984
Wehrle Karl , Dipl. Ing., Oerlikon Contraves AG, Space, Schaffhauserstrasse 580, 8052 Zürich	2000	Wicker Klaus , Dr.sc.techn., Techn. Direktor, Wicker-Bürki AG, Riedackerstrasse 17, 8153 Rümlang	1997
Wehrli André , Verbandssekretär VPOD, Sonnenbergstrasse 83, Postfach, 8030 Zürich		Wicky Pascal , Ingénieur ETS, Romande Energie SA, rue de Lausanne 53, case postale 476, 1110 Morges 1	1996
Wehrli Jörg , El.-Ing. HTL, Tischenloostrasse 30, 8800 Thalwil	1957	Wider Peter F. , Ing. HTL, Landstrasse 60, Postfach, 5430 Wettingen	1975
Weibel Beat , dipl. El.-Ing. ETH, Breitlandstrasse 22, 8954 Geroldswil	1989	Wider Theodor , Ing. HTL, Industriestrasse 13, 8152 Glattbrugg	1950
Weibel Gerhard , Dr. sc. techn., dipl. El.-Ing. ETH, route des Pins 20, 2035 Corcelles NE		Widmann Peter , El.-Ing. HTL, Roche AG, Hauptstrasse 4, 4334 Sisseln	1996
Weibel Hans , dipl. El.-Ing. ETH, Herrengasse 2, 8965 Berikon	1986	Widmer Annemarie , Dipl. math. SW-Ing. HTL, St. Urbangasse 21, 4500 Solothurn	1999
Weibel Peter , Verkaufsingenieur, Aemmenmattstrasse 3, 3123 Belp	1985	Widmer Ernst , El.-Techniker TS, Frauenfelderstrasse 37, 9548 Matzingen	1993
Weiersmüller Peter , El.-Ing. HTL, Oberbürenmatt 16, 3294 Büren an der Aare	1990	Widmer Freddy , Techniker, Höhtalstrasse 75, 5408 Ennetbaden	1999
Weigel Roland , Dipl. Ingenieur FH, Kramenwiesstrasse 14, 9652 Neu St. Johann	2001	Widmer Herbert , Eschenweg 1, 5453 Remetschwil	1999
Weigelt Alexander , dipl. El.-Ing. ETH, Seestrasse 88, 8155 Niederhasli	1986	Widmer Jean , Ingénieur ETS, rue du Rocher 45, 2000 Neuchâtel	1993
Weingartner Herbert , El.-Ing. HTL, SAT Systeme für, Automatisierungstechnik AG, Bösch 35, 6331 Hünenberg		Widmer Markus , El.-Ing. HTL, Mittelgass 11, 6056 Kägiswil	1985
Weiss Bruno , dipl. El.-Ing., Schwarzackerstrasse 55/12, 4303 Kaiseraugst	1941	Widmer Rolf , dipl. Inf.-Ing. ETH, Beulweg 54, 8853 Lachen SZ	1991
Weiss Bruno , Abteilungsleiter, Eichholzweg 1a, 6312 Steinhausen	1999	Widmer Samuel , Elektroapparatebau, Pfannenstielstrasse 112, 8706 Meilen	1993
Weiss Margrit , Dr., Herbstweg 55, 8050 Zürich	1973	Wiedemann Georg , El.-Ing. HTL, Via Carpusa 19, 7013 Domat/Ems	1961
Weiss Theo , dipl. El.-Ing. ETH, Marienstrasse 18, 3005 Bern	1968	Wiederkehr Franz A. , dipl. El.-Ing. ETH, Im Allmendli 24, 8703 Erlenbach ZH	1976
Weiss-Suter Karl , El.-Ing. HTL, Lierenstrasse 6, 5417 Untersiggenthal	1960	Wiederkehr Jörg , Technisches Büro, Postfach 373, 3700 Spiez	1980
Weissberg Leo , Ingenieur, Stüssistrasse 84, 8057 Zürich	1993	Wiederkehr Kurt , dipl. Ing. ETH, Axpo, Zollstrasse 62, 8027 Zürich	1989
Weissenberger Georg , Dr. sc. techn., dipl. El.-Ing. ETH, Zelglistrasse 1a, 5210 Windisch	1975	Wiedmer Hans-Rudolf , El.-Ing. HTL, Robänkli 5, 8607 Aathal-Seegräben	1992
Weissenberger Georg , Prof. Dr. sc. techn., Tössstalstrasse 186, 8400 Winterthur	1954	Wiedmer Peter , dipl. El.-Kontrollleur, Haselweg 3, 5012 Schönenwerd	1995
Weisshaupt Bruno , dipl. El.-Ing. ETH, Obstgartenstrasse 6, 8500 Frauenfeld	1992	Wiedmer Willy , El. Ing. HTL, W. Wiedmer Int. HTL, GmbH, El. Anlagen und Telematik, Lindenstrasse 71, 8307 Effretikon	1999
Weisskopf Andreas , dipl. El.-Ing. ETH, Buchenstrasse 91, 8212 Neuhausen	1977	Wiegand Klaus , El.-Techniker VDE, Konstanzerstrasse 12, 8280 Kreuzlingen	1976
Weisskopf Eugen , El.-Ing. HTL, In der Weid 4, Postfach, 8600 Dübendorf 1	1980	Wieland Paul , El.-Ing. HTL, Kampstrasse 27, 8952 Schlieren	1951
Weisskopf Heinz , El.-Ing. HTL, Leimgrubenweg 12, 4125 Riehen	1977	Wiesner-Zehntner Fredi , Eidg. Dipl. El.-Installateur, Zehntner Elektro AG, El.-Installationsgeschäft, Bahnhofstrasse 6, 4133 Pratteln	2000
Weitnauer Adrian , dipl. El.-Ing. ETH, Weitnauer Messtechnik, Büntgasse 12, 8752 Näfels	1989	Wild Hermann , eidg. dipl. El.-Inst., Chalcheren 2, 8484 Weisslingen	1970
Weller Robert , dipl. El.-Ing. ETH, Vizedirektor, Rainstrasse 50, 5415 Nussbaumen b.Baden	1980	Wild Jules , El.-Ing. HTL, Linthstrasse 2, 8863 Buttikon	1933
Wellinger Roger P. , Dr ès sc. ETH, ing.-électr. dipl. EPFL, Port-Roulant 50, 2003 Neuchâtel	1944	Wild Rudolf , El.-Ing. HTL, Seebacherstrasse 151, 8052 Zürich	1944
Welte Urs , dipl. El.-Ing. ETH, Amstein + Walthert AG, Leutschenbachstrasse 45, 8050 Zürich	1991	Wildi Paul , Dr., 11800 Santa Ana, USA Atascadero CA 93422	1947
Welter Leo , El.-Ing. HTL, Büelacker 5, 8522 Häuslenen	1979	Wilhelm Martin , Betriebselektriker, Saluferstrasse 15, 7000 Chur	1999
Welti Arnold , Dr. sc. techn., Hardstrasse 76b, 5430 Wettingen	1994	Wili Urs , dipl. El.-Ing. ETH, Waldriedstrasse 16A, 3074 Muri b. Bern	1970
Welti Julius , El.-Ing. HTL, Burg, 8706 Meilen	1965	Wille Fidel , eidg. dipl. El.-Inst., Im Eichholz 572, FL-9496 Balzers	1974
Wendel Fritz , dipl. El.-Ing. ETH, Vizedirektor, Rittmeyer AG, Postfach 2143, 6302 Zug	1991	Willmann Daniel , dipl. El.-Ing. ETH, Rebhaldenstrasse 21, 8103 Unterengstringen	1993
Wenger Claude , chemin du Mont-Blanc, 1272 Genolier	1995	Willisits Vera , dipl. Ing. ETH, Sur Momont 176, 1649 Pont-la-Ville	1965
Wenger Martin , Elektromonteur, Schönauweg 14, 3612 Steffisburg	1992	Windisch Arthur , El.-Ing. HTL, Lachenstrasse 43, 8184 Bachenbülach	1993
Wenger Michael , eidg. Elektro-Kontrollleur, Regenhalten, 3856 Brienzwiler	1986	Winder Werner , dipl. El.-Ing. ETH, Voltastrasse 32, 8044 Zürich	1981
Wenk Bruno , dipl. El.-Ing. ETH, Carmennaweg 31, 7000 Chur	1979	Winiger Marc , dipl. El.-Ing. ETH, 24, chemin du Pré-Langard, 1223 Cologny	1949
Wenk Richard , dipl. El.-Ing. ETH, Steinackerstrasse 12, 9464 Rüthi SG	1976	Winteler Hans , Meienbergstrasse 24, 8645 Jona	1942
Werder Daniel , El.-Ing. HTL, Bernstrasse 89, 3122 Kehrsatz	1972	Wipf Theo , dipl. Ing. ETH, Direktor, St.Gallisch-Appenzellische, Kraftwerke AG, Pestalozzistrasse 6 / PF 2041, 9001 St. Gallen	1993
Werder Georg , El.-Techniker TS, Bleikenstrasse 1, 9630 Wattwil	1990	Wirth Hans-Peter , dipl. El.-Ing. ETH/SIA, Calunastrasse 8, 7000 Chur	1992
Werder Harry , dipl. Masch.-Ing. ETH, Gufenhaldenweg 2, 8708 Männedorf	1979	Wirth Herbert , dipl. El.-Ing. HTL, Reussblickstrasse 23, 6038 Gisikon	1961
Werlen Karl , Dr.sc.techn., Geschäftsleitung, Cygnus Engineering AG, Winkelgasse 2, 3900 Brig	1997	Wirth Martin , Dipl. El. Ing. ETH, Mattenstrasse 58, 8330 Pfäffikon ZH	1999
Wermelinger Maurizio , dipl. El.-Ing. ETH, Rychenbergstrasse 251, 8404 Winterthur	1977	Wirth Peter , El.-Ing. HTL, Surrein, Via Nalps 1, 7188 Sedrun	1991
Werner Jürg , Dr.sc.techn., Direktor, V-Zug AG, Industriestrasse 66, 6301 Zug	1997	Wirtz Anton , dipl. Ing. FH, ABB Network Partner AG, Postfach, 5300 Turgi	1991
Werner Othmar , El.-Ing., Kirchweg 10, 4500 Solothurn	1962	Wirz Remo , El.-Ing. HTL, Ergolzstrasse 24, 4414 Füllinsdorf	1975
Wernli André , electricien, Route de Saint-Julien 147, 1228 Plan-les-Ouates	1983	Wirz Rolf , El.-Ing. HTL, Allmendstrasse 18, 4658 Däniken SO	1990
Wernli Hans , dipl. El.-Ing. ETH, Bäumlisäckerstrasse 40, 8907 Wettswil	1958	Wismer Angelus , eidg. dipl. El.-Inst., Baselstrasse 14a, 4107 Ettingen	1979
Wernli Jakob , El.-Ing. HTL, Schranenstrasse 25, 5107 Schinznach Dorf	1959	Wismer Kurt , Elektromonteur, Altkofenstrasse 134, 3048 Worblaufen	1994
Wernli Jürg , dipl. El.-Ing. ETH, Helvetierstrasse 13, 4313 Möhlin	1989	Wissmann Beat , eidg. dipl. El.-Inst., Kreuzrain 9, 8908 Hedingen	1988
Werthmüller Ernst , Direktor, Haenni Instruments AG, Bernstrasse 59, 3303 Jegenstorf	2000	Witkowski Udo , dipl. Ing., Hausenerstrasse 34b, 5454 Bellikon	1988
Werthmüller Heinz , El.-Ing. HTL, Stritenstrasse 23, 3176 Neueneegg	1984	Witmer Kurt , Dr., dipl. El.-Ing. ETH, Via Panoramica 36, 6645 Brione s/M.	1945
Wespi Bruno , dipl. El.-Ing. HTL, Türmlihausstrasse 34, 4500 Solothurn	1995	Witschi Hans , Ing. HTL, Riedweg 4, 5452 Oberrohrdorf	1969
Weston Allen , dipl. El.-Ing. ETH, via Monte Brè 18, Postfach 4040, 6900 Lugano	1971	Wittlin Benjamin , El.-Ing. HTL, Riedthofstrasse 75, 8105 Regensdorf	1995
Wettstein Friedrich , El.-Ing. HTL, Frymannstrasse 44, 8041 Zürich	1945	Wittwer Ernst , El.-Ing. HTL, Pfaffenzielstrasse 7, 5300 Enneturgi	1952
Wettstein Hans , El.-Ing. HTL, Hegenheimerstrasse 129, Postfach 24, 4012 Basel	1950	Wittwer Matthias , dipl. El.-Ing. ETH, Risirainstrasse 4, 8903 Birmensdorf ZH	1987
Wettstein Heinz , El.-Kontrollleur, Holzweg 7, 5200 Brugg AG	1990	Witzig Marco , dipl. El.-Ing. ETH, Postfach 71, 8706 Meilen	1950
Wetzel René , dipl. El.-Ing. ETH, Schulstrasse 39, 8105 Regensdorf	1958	Witzig Martin , dipl. El.-Ing. ETH, Seeblickstrasse 15, 8810 Horgen	1974
Weyermann Ernst , Ing. HTL, Tschiffeliweg 7, 3422 Kirchberg BE	1971	Wiznerowicz Fred , Prof. Dr.-Ing., Pontenhof 6, D-30519 Hannover	1989
Weyermann Peter , dipl. El.-Ing. ETH, Unterer Rafensburgweg 5, 8274 Tägerwilen	1988	Wohler Guido , Dr., dipl. El.-Ing. ETH, Sonnhaldenstrasse 3, 8902 Urdorf	1953
Wichser Anton , El.-Techniker, Buhnstrasse 16, 8052 Zürich	1948	Wohlgemuth Rolf , Dr. sc. techn., Siemens Schweiz AG, Verkehrstechn., Forschung und Entwicklung / K551, Industriestrasse 42, 8304 Wallisellen	1988
		Wohlhauser Jacques , contrôleur-électricien, Route de Cutterwil 1, 1782 Belfaux	1995
		Wolf Hanspeter , Lettenring 1, 8114 Dänikon ZH	1983
		Wolf Richard , Ing. HTL, Lettenring 8, 8114 Dänikon ZH	1975
		Wolfensberger Heinrich , Eidg. Dipl. El.-Installateur, LSS Schwägälp, 9107 Urnäsch	2000
		Wolfensberger Henri , dipl. El.-Ing. ETH, Bahnhofstrasse 52, 4125 Riehen	1965

Membres individuels de l'ASE

Wolff Charles , Elektromonteur, Rewo Elektro-Service, Weissensteinstrasse 29, 4628 Wolfwil	1988	Zardin Hans , El.-Ing. HTL, Aarestasse 55, 5222 Umiken	1968
Wolff Karl , Rütihofstrasse 23, 8049 Zürich	1989	Zaruski Peter , dipl. El.-Ing. ETH, Ingenieurbüro, Obfelderstrasse 62, 8910 Affoltern a. A.	1980
Wolfsberg Bruno , Betriebselektriker, Brüggliacher 17, 5619 Bättikon AG	1988	Zaugg Daniel , ing.-électr. dipl. EPFL, chemin des Marais 28, 1232 Confignon	1985
Wolfsberg Leo , El.-Ing. HTL, Acherweg 88, 6370 Stans	1987	Zaugg Hermann , El.-Ing. HTL, 6, Vidollet, 1202 Genève	1949
Wolleb Andreas , eidg. dipl. El.-Inst., Bärmattweg 13, 3324 Hindelbank	1977	Zaugg Johannes , dipl. Ing. ETH, Reinertstrasse 2, 4515 Oberdorf SO	1970
Wolpensinger Horst , Elektroinstallateurmeister, Ciba Spezialitätenchemie AG, Abteilung K-105.2.15, Postfach, 4002 Basel	1997	Zaugg Pierre , ing.-électr. dipl. EPFL, Rte de Taillepied 47, 1095 Lutry	1965
Wörwag Peter , lic. oec. HSG, Feldstandstrasse 64c, Postfach, 8590 Romanshorn 1	1992	Zaugg Urs , El.-Ing., Flurweg 31, 4852 Rothrist	1984
Wouters Bert , Ing. HTL, Am Keltenweg 36, 6312 Steinhausen	1974	Zbinden Georges , inst.-électr., 48, rue Haute, 1422 Grandson	1960
Wueger Uli , ingénieur ETS, Champ-Jaccoud 20, 1807 Blonay	1992	Zbinden Kurt , El.-Ing. HTL, Titlisstrasse 38, 5212 Hausen b. Brugg	1981
Wüest Walter , dipl. El.-Techniker, Eichtlenstrasse 16, 8712 Stäfa	1990	Zbinden Stefan , Betriebselektriker, Mühlenplatz 4, 3000 Bern 13	1996
Wuffli Urs , Elektromonteur, Waldpark 11, 4665 Oftringen	1994	Zeder Adrian , El.-Ing. HTL, Heiligeichstrasse 33, 8632 Tann	1991
Wullemmin Auguste , El.-Ing., Hafnerstrasse 9, Postfach 6087, 8023 Zürich	1965	Zehnder Fritz , El.-Ing., Triemlistrasse 116, 8047 Zürich	1960
Wulff Ingo , dipl. El.-Ing. ETH, SCE GmbH, Postfach 18, 8634 Hombrechtikon	1963	Zehnder Guido , eidg. dipl. El.-Inst., Bächelackerstrasse 3, 8132 Hinteregg	1983
Wullschleger Adrian , El.-Ing. HTL, Normannenstrasse 19, 3018 Bern- Bümpliz	1950	Zehnder Markus , Ing. HTL, Gupfengasse 15, 9230 Flawil	1979
Wullschleger Patrick , Elektromonteur, Waldpark 11, 4665 Oftringen	1994	Zehnder Werner , Fernmeldeing. HTL, Inwilerriedstrasse 47, 6340 Baar	1966
Wunderlin Viktor , dipl. El.-Ing. ETH, Weinhalde 4, 6010 Kriens	1979	Zeier Albert , Kaufmann, UnitecAG, Steinackerstrasse 21, 8302 Kloten	1972
Wunderlin Willy , Dr. sc. techn., dipl. El.-Ing. ETH, in Grosswiesen 2, 8044 Gockhausen/Zürich	1973	Zeier Markus , Betriebselektriker, Sonnenberggrain 2, 3013 Bern	1996
Würgler Giacomo , Elektromonteur, Alderstrasse 49, 8008 Zürich	1990	Zeier Werner , El.-Ing. HTL, Birkenstrasse 1, 4227 Büsserach	1948
Würgler Hans Ulrich , dipl. El.-Ing. TH, Schwamendingenstrasse 115, 8051 Zürich	1950	Zeindler Armin , eidg. dipl. HTL, Im Feld 9, 4565 Recherswil	1983
Würmli Walter , El.-Ing. HTL, Flurstrasse 9, 9030 Abtwil	1958	Zeitoun Louay , dipl. El.-Ing., Breite 4, 5210 Windisch	1987
Würsch Bruno , Elektrotechniker mit eidg. FA, Schulackerstrasse 21a, 4142 Münchenstein	1990	Zeller Walter , El.-Ing. ETH, Höhweg, 3775 Lenk im Simmental	1989
Würsch Hansruedi , eidg. dipl. El.-Inst., Margirt Rainer-Strasse 15, 8050 Zürich	1993	Zemp Fritz , Ing. HTL, Habstettenstrasse 5, 3065 Bolligen	1987
Wüstenhagen Rolf , Student, Mühlenstrasse 30, 9000 St. Gallen	1998	Zemp Robert , eidg. dipl. El.-Inst., Gällimatt 31, 6026 Rain	1980
Wüthrich Daniel , eidg. dipl. El.-Inst., Boglenstrasse 604, 3077 Enggistein	1981	Zengaffinen André , Dipl. El.-Ing. ETH, Lüssirainstrasse 65, 6300 Zug	1995
Wüthrich Hans , Simon-Gfellerstrasse 6, 3400 Burgdorf	1991	Zentner Ruedi , Elektromonteur, Bachstrasse 9, 8604 Volketswil	1988
Wüthrich Walter , Eidg. dipl. El.-Installateur, Burgstrasse 4, 6023 Rothenburg	1995	Zerradi Mustapha , Electrotechniker, Zerradi technic, Villette 5, 1400 Yverdon-les-Bains	1999
Wyder Alarich , lic. oec. HSG, Vorderhausstrasse 3, 9053 Teufen AR	1981	Zeugin Kurt , eidg. dipl. El.-Inst., Brunngasse 49, 4153 Reinach BL	1983
Wyder Matthias , El.-Monteur, Rennweg 13, 5603 Staufen	1998	Ziegler Jo , El.-Ing. HTL, Baumgartenstrasse 10, 6055 Alpnach	1988
Wyer Pierre , ingénieur EPF, 1907 Saxon	1953	Ziegler Karl , Frauenfelderstrasse 15, Postfach 27, 8570 Weinfelden	1953
Wyer Charles , ing.-électr. dipl. EPF, Les Chavannes 45, 2016 Cortaillod	1963	Ziegler Richard , Ecovatt AG, Ing.-Büro, Kennerwiesstrasse 2 / Postfach, 8575 Bürglen TG	1986
Wyer Paul , dipl. El.-Inst., Elektro Wyler, Murtenstrasse 7, 3008 Bern	1990	Zihlmann Kurt , FEAM, Föhrenstrasse 5, 9536 Schwarzenbach	1982
Wymann Markus , Wymann Elektro, Oberdorfstrasse 8 / Postfach 228, 3612 Steffisburg	1999	Zimmerli Paul , El.-Ing. HTL, Bahnhofstrasse 300, 4625 Oberbuchsiten	1951
Wymann Walter , El.-Ing. HTL, Lindenhofstrasse 19, 8645 Jona	1979	Zimmermann Alfred , Elektromonteur, Hauptstrasse 77, 3646 Einigen	1992
Wyrsch Hans , El.-Ing., Grafschaft, 8143 Stallikon	1958	Zimmermann Bruno , dipl. El.-Inst., Prader AG, Waisenhausstrasse 2, Postfach 6579, 8023 Zürich	1985
Wyrsch Hugo , El.-Ing. HTL, Via Stazione 43, 6987 Caslano	2000	Zimmermann Ernst , El.-Ing. HTL, Rosengartenstrasse 4, 8608 Bubikon	1985
Wyser Alfred , El.-Ing. HTL, Meisenweg 6, 9500 Wil	1973	Zimmermann Gerhard , El.-Ing. HTL, Brünnereweg 7, 5507 Mellingen	1983
Wyss Franz , El.-Ing. HTL, Waldrainstrasse 8, 3098 Köniz	1966	Zimmermann Hanspeter , El.-Ing. HTL, Unterer Kirchweg 446, 5265 Wittnau	1980
Wyss Fritz , eidg. dipl. El.-Inst., Badmatte 1, 3414 Oberburg	1982	Zimmermann Heinrich , Finkenrain 6, 3012 Bern	1982
Wyss Gottfried , Spiezbergstrasse 32, 3700 Spiez	1928	Zimmermann Heinrich , Dr. phil. II, Physiker, Platanen 4, 4600 Olten	1984
Wyss Hans , El.-Ing. HTL, Hangenmoos, 8820 Wädenswil	1974	Zimmermann Hubert , Dr. lic. oec. HSG, Wiligraben 44, 5603 Staufen	1989
Wyss Hans-Rudolf , Elektriker, Jungfraubahn, Postfach 441, 3801 Kleine Scheidegg	1993	Zimmermann Kurt , Elektromonteur, Lindenstrasse 19, Postfach 332, 3047 Bremgarten b. Bern	1995
Wyss Herbert , Ing. HTL, Harossenstrasse 36a, 8311 Brütten	1993	Zimmermann Leondegart , El.-Ing., Im Isisbüel 2, 8800 Thalwil	1945
Wyss Josef , Falzigenweg 7A, 9450 Lüdingen	1991	Zimmermann René , eidg. dipl. El.-Inst., Glärnischstrasse 2, 8810 Horgen	1975
Wyss Richard , Geuenseestrasse 33, 6210 Sursee	2001	Zimmermann René , eidg. dipl. El.-Inst., Vorderwald, 8636 Wald	1987
Wyss Stefan , Student, Hofwiesenstrasse 269, 8050 Zürich	2001	Zimmermann Rolf , El.-Ing. HTL, Haltli 5, 8752 Näfels	1957
Wyss Werner , Ing. HTL, Weidliweg 8, 3700 Spiez	1970	Zimmermann Urs , El.-Ing. ETH, Waldastrasse 25, 8606 Nänikon	1988
Wysser Eric , Fondé de pouvoir, Chemin de Pomey B / CP 173, 1800 Vevey 2	1969	Zimmermann Willy , Fernmeldeing. HTL, Rebbergstrasse 85, 5400 Ennetbaden	1946
Wysser Werner , El.-Ing. HTL, Strättlihügel 45, 3645 Gwatt/Thun	1947	Zingg Robert , El.-Ing. HTL, Sonnmattstrasse 8, 9015 St. Gallen	1965
Wyttenbach Markus , El.-Ing. HTL, Mühlerain 17, 3052 Zollikofen	1982	Zinniker Rolf , Dr. sc. techn., dipl. El.-Ing. ETH, Hirzmattenstrasse 530, 4652 Winznau	1969
Zäch Alois , El.-Ing. HTL, Hauptstrasse 328, 4716 Welschenrohr	1955	Zobel Manfred W. , Dr.-Ing., Auf der Schmelz 20, D-64380 Rossdorf	1991
Zaengl Walter , Prof. Dr.-Ing., dipl. El.-Ing., Eichstockstrasse 11, 8600 Dübendorf	1970	Zoller Erich , Ing. HTL, Im Isenbühl 3, 5524 Niederwil AG	1978
Zaffinetti Michel , inst.-électr., Nods 5, 2036 Cormondrèche	1977	Zoller Jörg , Betriebselektriker, Arosa Tourismus, Sportanlagen, 7050 Arosa	2000
Zahn Jürg , Schulstrasse 97, 5645 Aettenschwil	1972	Zotter Adolf , Ing. HTL, Etzelkofenstrasse 61, 3308 Grafenried	1982
Zala Walter , Elettromeccanico, Andergia, 6563 Mesocco	1992	Zschokke Diethelm , dipl. El.-Ing. ETH, Längackerstrasse 12, 4513 Langendorf	1946
Zamuner Carlo , El.-Ing. HTL, Buchenweg 3, 3263 Büetigen	1984	Zuber Arnold , Ing. HTL, Rheinstrasse 30, 8500 Frauenfeld	1966
Zandonà Paolo , Dipl. Ingenieur HTL, Ciba Spezialitätenchemie AG, Werke Schweizerhalle AG, Lokal 2015.320b, 4312 Magden	2000	Zuber Franz , El.-Ing. HTL, Rainweg 17, 6438 Ibach	1994
Zanetti Ermano , ingénieur ETS, Ingénieurs-Conseils, avenue Louis- Casai 71, 1216 Cointrin-Genève	1985	Zuber Markus , dipl. El.-Inst., Nordstrasse 16, 2558 Aegerten	1990
Zanetti Roberto , eidg. dipl. El.-Inst., Chesa Pitschna, 7523 Madulain	1987	Zuber Patrick , ingénieur ETS, Fontenay 13, 1400 Yverdon-les-Bains	1992
Zanger Olaf Marc , Dipl. Ingenieur, Lorrainestrasse 23, 3013 Bern	2000	Zubler Anton , El.-Ing. HTL, Distelweg 3, 5102 Ruppenswil	1988
Zangger J.-Claude , ingénieur ETS/UTS, Chalet l'Echo, En Bretonnaire, 1078 Essertes	1973	Zübli Fritz , Ing. HTL, Im Buck, 8464 Ellikon a. R.	1953
Zankl Ernst , Ingenieur, Obere Hönggerstrasse 15, 8103 Unterengstringen	1978	Züblin Curt E. , dipl. El.-Ing. ETH, 13031 Edina Way, USA-Poway CA 92064 (USA)	1946
Zanus-Fortes Claude , Electricien, Maison de Vessy, Route de Veyrier 85, 1234 Vessy	2000	Zueger Harry , ingénieur EPFL, ABB Sécheron SA, rue des Sablières 4-6, 1211 Genève 2	1993
		Züger Alfred , El.-Ing. HTL, Gugelbergstrasse 18, 8853 Lachen SZ	1990
		Züger Hugo , Elektromonteur, Breiten, 9125 Brunnadern	1994
		Züger Peter , Kontrolleur, Rempfen 3, 8857 Vorderthal	1995
		Zulauf Heinrich , El.-Ing. HTL, Lindenstrasse 6, 5107 Schinznach Dorf	1959
		Zumbach Bruno , Electronic-Automatic, Grünenmattstrasse 8, 2552 Orpund	1958

Zumbrunn Werner, dipl. El.-Ing. ETH, Hallenweg 9, 4132 Muttenz	1987	Zürcher Richard, Mendlenweid 16, 9050 Appenzell	1996
Zumsteg Beat, dipl. El.-Ing. ETH, Oberriedenstrasse 6c, 5412 Gebenstorf	1973	Zürcher Werner R., dipl. El.-Ing. ETH, Bodenacker 51, 3065 Bolligen	1977
Zumsteg Gottfried, El.-Ing. HTL, Nelkenstrasse 1, 5210 Windisch	1964	Zurfluh Guido, Elektro AGZ, Kummetsstrasse 36, 6468 Attinghausen	1997
Zünd Max, Elektromonteur, Unterfurtstrasse 4 / Postfach, 9464 Rüthi	1984	Zurlo Soriano, Elektromonteur, Bodenfeldstrasse 25, 8902 Urdorf	1991
Zünd Pius, Elektromonteur, Jowa AG, Industriestrasse 71, Postfach, 9201 Gossau SG 1		Züst Werner, Chemiker HTL, Andrau 5, 7013 Domat/Ems	2000
Zurbruggen Rudolf, dipl. El.-Ing. ETH, Simplonstrasse 36, 3900 Brig	1989	Zwahlen Robert, dipl. Math. ETH/SIA, Dorfstrasse 16/A2, 8706 Meilen	1980
Zurbrügg Hansueli, eidg. dipl. El.-Inst., Elekrounternehmung, Rüttistrasse 4, 3702 Hondrich	1969	Zweiacker Pierre, Dr. physicien, EPFL-DE-LRE, 1015 Lausanne	1992
Zurbuchen Ernst, El.-Ing. HTL, Aumattstrasse 5 / Postfach, 5210 Windisch	1981	Zweifel Hansjörg, Prof.Dr.sc.techn., dipl. El.-Ing. ETH, Dorfstrasse 6, 8103 Unterengstringen	1970
Zürcher Jean-François, ing.-électr. dipl. EPFL, 5, chemin du Signal, 2016 Cortaillod	1978	Zweifel Jürg, Rebacherstrasse 4 6, 8904 Aesch	1997
Zürcher Jürg Werner, El.-Ing. HTL, Sandgrube 23 / Postfach 619, 4614 Hägendorf	1999	Zweifel Roland, dipl. El.-Inst., Landvogt Waser-Strasse 28, 8405 Winterthur	1990
Zürcher René, chemin des Grillons 6, 1796 Courgevaux	1991	Zweifel Rolf, eidg. dipl. El.-Inst., Meierwiesenstrasse 53, 8107 Buchs ZH	1982
		Zwicky Heinrich, dipl. El.-Ing. ETH, Im Sträler 36, 8047 Zürich	1949
		Zwicky Matthias, Dr. sc. techn., Keltenstrasse 45, 4500 Solothurn	1988
		Zwissig Angelo, inst.-électr. dipl., 51, rue du Bourg, 3960 Sierre	1967

Für **Kommunikationsnetze**
die erste Adresse.

erfahren
innovativ
hochwertig

www.rastundfischer.ch

Willkommen bei

Rast & Fischer AG

Planung • Engineering • Realisation

Luzernerstrasse 147, 6014 Littau, Telefon 041 259 81 81

6.3 Kollektivmitglieder des SEV aus Werkskreisen – Membres collectifs de l'ASE parmi les entreprises d'électricité

- Aadorf (TG)**
Elektrizitätswerk der Gemeinde Aadorf, Postfach 217, 8355 Aadorf
- Aarau (AG)**
AEW ENERGIE AG, Obere Vorstadt 40, Postfach 437, 5001 Aarau
IBA Industrielle Betriebe Aarau, Obere Vorstadt 37, 5001 Aarau
- Aarberg (BE)**
Elektrizitäts- und Wasserversorgung Aarberg, Stadtplatz 28, 3270 Aarberg
- Aarburg (AG)**
Elektrizitäts- und Wasserversorgung der Gde. Aarburg, 4663 Aarburg
- Aarwangen (BE)**
Elektrizitäts- und Wasserversorgung Aarwangen, Postfach, 4912 Aarwangen
- Abtwil (SG)**
Elektra Gaiserwald, Hauptstrasse 21, 9030 Abtwil SG
- Altdorf (UR)**
Elektrizitätswerk Altdorf, Herrengasse 1, 6460 Altdorf UR
Kraftwerk Schächenthal, c/o Elektrizitätswerk Altdorf, Postfach 222, 6460 Altdorf UR
- Altendorf (SZ)**
Elektrizitätsversorgung Altendorf, Etzelstrasse 7, 8852 Altendorf
- Altstätten (SG)**
Elektrizitätswerk Altstätten, Feldwiesenstrasse 42, 9450 Altstätten SG
- Amriswil (TG)**
Technische Betriebe Amriswil, Egelmoostrasse 1, 8580 Amriswil
- Andelfingen (ZH)**
Elektrizitätswerk Andelfingen, Postfach 333, 8450 Andelfingen
- Andermatt (UR)**
Elektrizitätswerk Ursern, 6490 Andermatt
- Appenzell (AI)**
Energie- und Wasserversorgung Appenzell, Blattenheimatstrasse 3, 9050 Appenzell
- Arbon (TG)**
Elektrizitätswerk des Kantons Thurgau, Bahnhofstrasse 37, Postfach 62, 9320 Arbon
Stadtwerke Arbon, Salwiesenstrasse 1, 9320 Arbon
- Ardon (VS)**
SA d'Electricité d'Ardon, 1957 Ardon
- Arosa (GR)**
Elektrizitätswerk Arosa, Haus EWA, 7050 Arosa
- Arth (SZ)**
Gemeindewerke Arth, Gotthardstrasse 21, Postfach 63, 6415 Arth
- Ascona (TI)**
Azienda elettrica comunale di Ascona, via delle Scuole, casella postale 378, 6612 Ascona
- Aubonne (VD)**
Société Electrique des Forces de l'Aubonne, case postale 134, 1170 Aubonne
- Azmoos (SG)**
Dorfkorporation Azmoos, Elektrizitätswerk, 9478 Azmoos
- Bad Ragaz (SG)**
AG Elektrizitätswerk Bad Ragaz, Marausstrasse 3, Postfach 42, 7310 Bad Ragaz
Thermalbäder und Grand-Hotels Bad Ragaz, Technische Betriebe, Pfäferserstrasse 6, 7310 Bad Ragaz
- Baden (AG)**
Elektrizitätswerk Rheinau AG, c/o Nordostschweizerische Kraftwerke AG, Postfach 365, 5401 Baden
Kraftwerke Linth-Limmern AG, c/o Nordostschweizerische Kraftwerke AG, 5401 Baden
Kraftwerke Ruppertswil-Auenstein AG, Postfach NOK, 5401 Baden
Kraftwerke Sarganserland AG (KSL), Postfach NOK, 5401 Baden
Kraftwerke Vorderrhein AG, c/o Nordostschweizerische Kraftwerke AG, 5401 Baden
Nordostschweizerische Kraftwerke AG, Parkstrasse 23, Postfach, 5401 Baden
Regionalwerke AG Baden, Haselstrasse 15, 5401 Baden
- Basel (BS)**
Industrielle Werke Basel (IWB), Margarethenstrasse 40, Postfach, 4008 Basel
- Bassersdorf (ZH)**
Elektrizitätswerk Bassersdorf, Karl-Hügin-Platz, 8303 Bassersdorf
- Beckenried (NW)**
Gemeindewerk Beckenried, Oeliweg 4, Postfach 62, 6375 Beckenried
- Bellinzona (TI)**
Azienda Elettrica Ticinese, Viale officina 10, casella postale 1041, 6501 Bellinzona
Aziende Municipalizzate, Sezione elettricità, Vicolo Muggiasca 1A, 6501 Bellinzona
- Belp (BE)**
Gemeindebetriebe Belp, Elektrizitätsversorgung, Güterstrasse 13, 3123 Belp
- Benken (ZH)**
Elektrizitätsversorgung Benken, 8463 Benken ZH
- Bergün (GR)**
Elektrizitätswerk der Gemeinde Bergün, Schulhaus, Postfach 28, 7482 Bergün/Bravuogn
- Bern (BE)**
BKW FMB Energie AG, Viktoriaplatz 2, Postfach, 3000 Bern 25
Elektrizitätswerk der Stadt Bern, Interne Dienste, Sulgeneckstrasse 18, Postfach, 3001 Bern
Schweizerische Bundesbahnen SBB, Bern, Direktion Kraftwerke, siehe: Zollikofen
Simmentaler Kraftwerke AG, Viktoriaplatz 2, Postfach, 3000 Bern 25
- Berneck (SG)**
Elektra Berneck, 9442 Berneck
- Bex (VD)**
Société des Forces Motrices de l'Avançon, SFMA, avenue de la Gare 19, case postale 128, 1880 Bex
Société Vaudoise des Mines et Salines de Bex, Rte de Gryon 31, case postale 277, 1880 Bex
- Biel (BE)**
Energieservice Biel, Gottstattstrasse 4, 2504 Biel/Bienne
- Bilten (GL)**
Elektrizitäts- und Wasserversorg. der Gemeinde Bilten, Hauptstrasse 52, Postfach 49, 8865 Bilten
- Birsfelden (BL)**
Kraftwerk Birsfelden AG, Hofstrasse 60, 4127 Birsfelden
- Bischofszell (TG)**
Technische Gemeindebetriebe Bischofszell, Elektrizitätswerk, Hofplatz 1, Postfach 3218, 9220 Bischofszell Nord
- Bivio (GR)**
Consorzio elettrico Bivio, 7457 Bivio
- Boudry (NE)**
Services industriels de la Ville de Boudry, Service d'électricité, 2017 Boudry
- Brienz (BE)**
Gemeindebetriebe, Elektrizitäts- und Wasserwerk, Hauptstrasse 204, 3855 Brienz BE
- Brig (VS)**
Elektrizitätswerk Brig-Naters AG, Nordstrasse 30, Postfach 204, 3900 Brig
Gornergrat-Bahn, 3900 Brig
- Brigels (GR)**
Kraftwerke Frisal AG, 7165 Breil/Brigels
- Brittnau (AG)**
Elektrizitätswerk Brittnau, Im Brühl 8, Postfach 65, 4805 Brittnau
- Brugg (AG)**
Industrielle Betriebe der Stadt Brugg, Elektrizitätswerk, 5200 Brugg AG
- Brütten (ZH)**
Elektrizitätswerk Brütten, 8311 Brütten
- Brüttisellen (ZH)**
Gemeindewerke der Zivilgemeinde Brüttisellen, Zürichstrasse 21, Postfach 7, 8306 Brüttisellen
- Bubikon (ZH)**
Elektrizitäts-Genossenschaft Bubikon, Kirchnerstrasse 9, Postfach 157, 8608 Bubikon
- Buchs (SG)**
Wasser- und Elektrizitätswerk der Gemeinde Buchs, Postfach, 9470 Buchs SG 1
- Bulle (FR)**
Gruyère Energie SA, rue de Vevey 29, case postale 76, 1630 Bulle 1
- Büren an der Aare (BE)**
Elektrizitätsversorgung Büren an der Aare, Kreuzgasse 32, 3294 Büren an der Aare
- Burgdorf (BE)**
Localnet AG, Bernstrasse 102, Postfach 608, 3401 Burgdorf
- Bürglen (TG)**
Elektrizitätswerk Bürglen AG, 8575 Bürglen TG

Kollektivmitglieder des SEV aus Werkskreisen

- Bütschwil (SG)**
Dorfkorporation, Betriebsbüro, Konsumstrasse 4, 9606 Bütschwil
- Châble Le (VS)**
Services industriels de Bagnes, 1934 Le Châble VS
- Champéry (VS)**
Société Anonyme des Eaux et d'Electricité de Champéry, 1874 Champéry
- Chancy (GE)**
Société des Forces Motrices de Chancy-Pougny, chemin des Plattières 10, 1284 Chancy
- Chiasso (TI)**
Azienda Comunale dell'Acqua, Gas e Elettricità, AGE Sezione elettricità, 6830 Chiasso
- Chur (GR)**
Industrielle Betriebe der Stadt Chur, Felsenaustrasse 29, 7004 Chur
- Churwalden (GR)**
Elektrizitätswerk der Gemeinde Churwalden, Postfach 301, 7075 Churwalden
- Clarens (VD)**
Romande Energie SA, rue du Lac 118, case postale 517, 1815 Clarens
- Colombier (NE)**
Services Industriels de la Commune de Colombier, Eau-Gaz, Electricité, 2013 Colombier NE
- Corcelles (NE)**
Electricité Neuchâteloise SA, Les Vernets, 2035 Corcelles NE
Forces Motrices de Conches SA (Gommer Kraftwerke AG), Les Vernets, 2035 Corcelles NE
Forces Motrices du Châtelot SA, c/o ENSA, Service d'exploitation de l'Usine du Châtelot, Les Vernets, 2035 Corcelles NE
- Däniken (SO)**
Kernkraftwerk Gösgen-Däniken AG, Postfach, 4658 Däniken SO
- Davos Platz (GR)**
Elektrizitätswerk der Landschaft Davos, Talstrasse 35, 7270 Davos Platz
- Delémont (JU)**
Services Industriels de la Ville de Delémont, Département Electricité, Rte de Bâle 1, 2800 Delémont
- Dietlikon (ZH)**
Elektrizitätswerk Dietlikon, Bahnhofstrasse 60, 8305 Dietlikon
- Dübendorf (ZH)**
Glattwerk AG, Usterstrasse 111, Postfach, 8600 Dübendorf 1
- Dürnten (ZH)**
Elektrizitätswerk Dürnten, 8635 Dürnten
- Dussnang (TG)**
Elektra Dussnang, Tanneggerstrasse 20, 8374 Dussnang
- Ebnat-Kappel (SG)**
Dorfkorporation Ebnat-Kappel, Elektrizitäts- u. Wasserversorgung, Hofstrasse 5, Postfach, 9642 Ebnat-Kappel
- Elm (GL)**
Elektrizitätswerk Elm, 8767 Elm
- Embrach (ZH)**
Elektrizitätswerk Embrach, 8424 Embrach
- Engi (GL)**
Elektrizitätsversorgung Engi, Allmeindstrasse, 8765 Engi
Weseta Textil AG, 8765 Engi
- Ennenda (GL)**
Elektrizitäts- und Wasserversorgung, Postfach 37, 8755 Ennenda
- Erlen (TG)**
Elektrizitätswerk der Gemeinde Erlen, Aachstrasse 11, 8586 Erlen
- Erlenbach (ZH)**
Elektrizitätswerk Erlenbach, Seestrasse 79, Postfach 506, 8703 Erlenbach ZH
- Ermatingen (TG)**
Elektrizitätswerk Ermatingen, Rathaus, Postfach, 8272 Ermatingen
- Ernen (VS)**
Elektrizitätswerk Ernen-Mühlebach AG, 3995 Ernen
- Erstfeld (UR)**
Gemeindewerke Erstfeld, Gotthardstrasse 116, 64, 6472 Erstfeld
- Faido (TI)**
Cooperativa Elettrica di Faido, 6760 Faido
- Fällanden (ZH)**
Elektrizitätswerk Fällanden, Schwerzenbachstrasse 10, 8117 Fällanden
- Fehraltorf (ZH)**
Elektrizitätswerk Fehraltorf, Kempptalstrasse 54, 8320 Fehraltorf
- Filzbach (GL)**
Elektrizitätsversorgung Filzbach, 8757 Filzbach
- Flawil (SG)**
Technische Betriebe Flawil, Elektrizitätswerk, Wilerstrasse 163, 9230 Flawil 2
- Flims (GR)**
Elektrizitätswerk Flims, via Prau Curtgin, Postfach 75, 7017 Flims Dorf
- Frauenfeld (TG)**
Werkbetriebe Frauenfeld, Elektrizitätsversorgung, Gaswerkstrasse 13, Postfach 3131, 8503 Frauenfeld
- Freienbach (SZ)**
EW Höfe AG, Schwerzstrasse 37, Postfach 447, 8807 Freienbach
Kraftwerk Bäch AG, c/o Elektrizitätswerk Höfe, Schwerzstrasse 37, Postfach 246, 8807 Freienbach
- Fribourg (FR)**
Entreprises Electriques Fribourgeoises, 25, Pérolles, 1701 Fribourg
- Galgenen (SZ)**
Elektrizitäts- und Wasserwerk Galgenen, Büelstrasse 15, Postfach 149, 8854 Siebnen
- Gams (SG)**
Elektra Gams, Hof, 9473 Gams
- Gebenstorf (AG)**
EVG Elektrizitätsversorgung, Wiesenstrasse 20, 5412 Gebenstorf
- Genève (GE)**
Services Industriels de Genève, Service de l'électricité, chemin du Château-Bloc 2, case postale 2777, 1211 Genève 2
- Gland (VD)**
Société Electrique Intercommunale de la Côte S.A., avenue du Mont-Blanc, 1196 Gland
- Glarus (GL)**
Elektrizitätsversorgung der Gemeinde Glarus, Feldstrasse 1, 8750 Glarus
- Glattfelden (ZH)**
Licht- und Kraftwerk Glattfelden, Dorfstrasse 121, 8192 Glattfelden
- Gontenschwil (AG)**
EWS Energie AG, Gemeindehaus, 5728 Gontenschwil
- Göschenen (UR)**
Elektrizitätswerk der Gemeinde Göschenen, 6487 Göschenen
- Gossau (SG)**
Technische Betriebe Gossau, Elektrizitätswerk, Säntisstrasse 6, Postfach 913, 9201 Gossau SG 1
- Gossau (ZH)**
Elektrizitätswerk der Zivilgemeinde Gossau, 8625 Gossau ZH
- Gottlieben (TG)**
Elektrizitätswerk Gottlieben, 8274 Gottlieben
- Grabs (SG)**
Elektrizitätswerk Grabs, Lindenweg 4, 9472 Grabs
- Gränichen (AG)**
Technische Betriebe, Elektrizitätsversorgung, Kirchenfeldstrasse 12, 5722 Gränichen
- Grenchen (SO)**
Städtische Werke Grenchen, Elektrizitätsversorgung, Marktplatz 22, 2540 Grenchen
- Grindelwald (BE)**
Wasser- und Elektrizitätswerk Grindelwald AG, Postfach 27, 3818 Grindelwald
- Grüningen (ZH)**
Elektrizitätswerk Grüningen, Stedtligass 12, 8627 Grüningen
- Hägendorf (SO)**
Elektra Untergäu Hägendorf, siehe: Kappel (SO)
- Häggingen (AG)**
Elektrizitätsversorgung Gemeinde Häggingen, Oberdorfstrasse, Postfach 96, 5607 Häggingen
- Hallau (SH)**
Wasser- und Elektrizitätswerk Hallau, Horbetstrasse 60, 8215 Hallau
- Hauptwil (TG)**
Politische Gemeinde Hauptwil-Gottshaus, Elektrizitätswerk Hauptwil, Oberdorfstrasse 3, Postfach 85, 9213 Hauptwil
- Heiden (AR)**
Elektrizitätswerk Heiden AG, Bachstrasse 6A, Postfach 45, 9410 Heiden
- Herrliberg (ZH)**
Elektrizitätswerk Herrliberg, 8704 Herrliberg
- Herzogenbuchsee (BE)**
EWK Herzogenbuchsee AG, Fabrikstrasse 8, 3360 Herzogenbuchsee
- Hochdorf (LU)**
Elektrizitätswerk Hochdorf, Industriestrasse, Postfach 823, 6280 Hochdorf
- Horgen (ZH)**
Gemeindewerke Horgen, Elektrizitätswerk, Postfach, 8810 Horgen
- Hottwil (AG)**
Elektra Mettauertal und Umgebung, Hauptstrasse 164, 5277 Hottwil
- Hüswil (LU)**
Heiniger, H., Elektrotechnik, 6152 Hüswil

Membres collectifs de l'ASE parmi les entreprises d'électricité

Huttwil (BE)

Industrielle Betriebe Huttwil, Abt. Elektrizitätswerk, Stadthaus, 4950 Huttwil

Ilanz (GR)

Elektrizitätswerke Bündner Oberland AG, Glennerstrasse 22, Postfach 192, 7130 Ilanz
Kraftwerke Frisal AG, c/o Patvag Kraftwerke AG, Postfach, 7130 Ilanz
Kraftwerke Reichenau AG, c/o Patvag Kraftwerke AG, Postfach, 7130 Ilanz
Patvag Kraftwerke AG, Postfach, 7130 Ilanz
Kraftwerke Oberhasli AG, Grimselstrasse, Postfach 63, 3862 Innertkirchen

Interlaken (BE)

Industrielle Betriebe Interlaken Hr. Direktor Gian Franko Lautanio, Fabrikstrasse 8, Postfach 536, 3800 Interlaken
Jungfraubahn-Gesellschaft, Harderstrasse 14, Postfach 17, 3800 Interlaken

Jaun (FR)

Elektrizitätswerk Jaun, Gebrüder Buchs AG, Dorfstrasse 30, 1656 Jaun

Jegenstorf (BE)

Elektra Fraubrunnen, Bernfeldweg 15, Postfach 97, 3303 Jegenstorf

Jona (SG)

Elektrizitätswerk Jona-Rapperswil AG, Werkstrasse 30, Postfach 2038, 8645 Jona

Kandersteg (BE)

Licht- und Wasserwerk AG, Sesselbahnstrasse, 3718 Kandersteg

Kappel (SO)

Elektra Untergäu, Dorfstrasse 163, 4616 Kappel SO

Kerns (OW)

Elektrizitätswerk Obwalden, 6064 Kerns

Kirchberg (SG)

Elektrizitätsversorgung Kirchberg, Neudorfstrasse 8a, Postfach 243, 9533 Kirchberg SG

Klosters (GR)

Rätia Energie Klosters AG, Talstrasse 10, Postfach 278, 7250 Klosters

Kloten (ZH)

Industrielle Betriebe, Kloten AG, Flughafenstrasse 25, 8302 Kloten

Koblentz (AG)

Aarewerke AG, Kraftwerk Klingnau, 5322 Koblentz
Elektrizitätswerk der Gemeinde Koblentz, 5322 Koblentz

Kölliken (AG)

Elektrizitätswerk Kölliken, Wolfgrubenstrasse 79, 5742 Kölliken

Kreuzlingen (TG)

Elektrizitätswerk der Stadt Kreuzlingen, 8280 Kreuzlingen

Küsnacht (ZH)

Gemeindewerke Küsnacht, Tobelweg 4, 8700 Küsnacht ZH

La Chaux-de-Fonds (NE)

Services Industriels de la Ville de La Chaux-de-Fonds, 30, rue du Collège, 2301 La Chaux-de-Fonds

Lachen (SZ)

EW Lachen AG, Winkelweg 7, 8853 Lachen SZ

Langenthal (BE)

Elektrizitätswerke Wynau AG, Waldhofstrasse 1, 4900 Langenthal
Industrielle Betriebe Langenthal, Abteilung Elektrizitätsversorgung, Talstrasse 29, 4900 Langenthal

Laufenburg (AG)

Albula-Landwasser Kraftwerke AG, c/o Elektrizitäts-Gesellschaft Laufenburg AG, 5080 Laufenburg
Calancasca AG, c/o Elektrizitäts-Gesellschaft Laufenburg AG, 5080 Laufenburg
Elektrizitäts-Gesellschaft Laufenburg AG, 5080 Laufenburg
Kraftwerk Laufenburg, Baslerstrasse, Postfach 8, 5080 Laufenburg
Kraftwerke Mattmark AG, c/o Elektrizitäts-Gesellschaft Laufenburg AG, 5080 Laufenburg
Kraftwerke Mauvoisin AG, c/o Elektrizitäts-Gesellschaft Laufenburg AG, 5080 Laufenburg
Lizerne et Morge SA, c/o Elektrizitäts-Gesellschaft Laufenburg AG, 5080 Laufenburg
Misoixer Kraftwerke AG, c/o Elektrizitäts-Gesellschaft Laufenburg AG, 5080 Laufenburg
Städtische Elektrizitäts- und Wasserversorgung, 5080 Laufenburg

Lausanne (VD)

Centrale Thermique de Vouvry SA., case postale 570, 1001 Lausanne
Electra-Massa, 12, place de la Gare, case postale 570, 1001 Lausanne
Energie Electrique du Simplon SA, case postale 570, 1001 Lausanne
Energie Ouest-Suisse, place de la Gare 12, case postale 570, 1001 Lausanne
Forces Motrices Hongrin-Léman SA, 12, place de la Gare, case postale 570, 1001 Lausanne
Salanfe SA, case postale 570, 1001 Lausanne

Service de l'électricité de la Ville de Lausanne, Place Chauderon 27, case postale, 1000 Lausanne 9

Société des Forces Motrices du Grand-St-Bernard, voir Liddes (VS)

Lauterbrunnen (BE)

Elektrizitätswerk Lauterbrunnen, 3822 Lauterbrunnen
Jungfraubahn-Gesellschaft AG, siehe: Interlaken

Lax (VS)

Forces Motrices de Conches SA (Gommer Kraftwerke AG), siehe: Corcelles

Le Locle (NE)

Services Industriels de la Ville de Le Locle, avenue du Technicum 21, case postale, 2400 Le Locle

Leibstadt (AG)

Elektra Leibstadt, 5325 Leibstadt
Kernkraftwerk Leibstadt AG, 5325 Leibstadt

Lengnau (BE)

Industrielle Betriebe, Elektrizitätsversorgung, Mühleweg 1, Postfach 212, 2543 Lengnau BE

Lenzburg (AG)

Städtische Werke Lenzburg, Werkhofstrasse 10, Postfach, 5600 Lenzburg 1

Lenzerheide (GR)

Elektrizitätswerk Vaz/Obervaz, Plam dil Roisch 2, 7078 Lenzerheide/Lai

Les Planchettes (NE)

Forces motrices du Châtelot SA, voir: Corcelles

Liddes (VS)

Société des Forces Motrices du Grand-St-Bernard, Usine de Pallazuit, 1945 Liddes

Liestal (BL)

Elektra Baselland, Postfach, 4410 Liestal

Lindau (ZH)

Elektrizitätswerk der Gemeinde Lindau, Kempttalerweg 21, 8312 Winterberg ZH

Linthal (GL)

Elektrizitätswerk der Gemeinde Linthal, Sändli, Postfach 90, 8783 Linthal

Locarno (TI)

Blenio Kraftwerke AG, Via in Selva 11, 6601 Locarno
Maggia Kraftwerke AG, Via in Selva 11, 6601 Locarno
Società Elettrica Sopracenerina, 6600 Locarno

Lotzwil (BE)

Gemeindebetriebe Lotzwil, Bahnhofstrasse 4, 4932 Lotzwil

Luchsingen (GL)

Elektrizitäts-Versorgung Luchsingen, 8775 Luchsingen

Lufingen (ZH)

Elektrizitäts-Genossenschaft Lufingen, 8426 Lufingen

Lugano (TI)

AIL SA, Sezione elettricità, Via della Posta 8, casella postale 2153, 6901 Lugano
Verzasca SA, casella postale 3472, 6901 Lugano

Luzern (LU)

CKW Centralschweizerische Kraftwerke, Hirschengraben 33, 6002 Luzern
Kraftwerk Göschenen AG, Hirschengraben 33, Postfach, 6002 Luzern
Kraftwerk Sarneraa AG, Hirschengraben 33, Postfach, 6002 Luzern
Kraftwerk Wassen AG, Hirschengraben 33, 6002 Luzern
Städtische Werke Luzern, Elektrizität, Gas, Wasser, Industriestrasse 6, Postfach 4470, 6002 Luzern

Lyss (BE)

Energie Seeland AG, Beundengasse 1, Postfach 349, 3250 Lyss

Madiswil (BE)

Elektrizitätsversorgung Madiswil, Obergasse 2, 4934 Madiswil

Maienfeld (GR)

AG Elektrizitätswerke Maienfeld, Rathaus, 7304 Maienfeld

Malters (LU)

Steiner Energie AG, Elektrizitätswerk, Mühlering, Postfach 541, 6102 Malters

Männedorf (ZH)

Gemeindewerke Männedorf, Elektrizitätswerk, Saurenbachstrasse 6, 8708 Männedorf

Märstetten (TG)

Elektra Märstetten, Dorfstrasse 17, Postfach 270, 8560 Märstetten Stat

Marthalen (ZH)

Elektrizitätskorporation Marthalen, zum Alten Wirtshaus, 8460 Marthalen

Martigny (VS)

Electricité d'Emosson SA, siehe: Sierre
Services industriels de la Ville de Martigny, case postale 960, 1920 Martigny 1
Société d'électricité de Martigny-Bourg S.A., case postale 8, 1920 Martigny 2

Kollektivmitglieder des SEV aus Werkskreisen

Massagno (TI)

Azienda Elettrica Comunale di Massagno, via Privata 4, casella postale 191, 6900 Massagno

Matt (GL)

Elektrizitätsversorgung Matt, 8766 Matt

Meilen (ZH)

Gemeindewerke Meilen, Elektrizitätswerk und Wasserversorgung, Schulhausstrasse 18, Postfach 681, 8706 Meilen

Meiringen (BE)

Elektrizitätswerk der Dorfgemeinde Meiringen, Kreuzgasse 4, 3860 Meiringen
EWR Energie AG, Willigen, Postfach 259, 3860 Meiringen

Melchnau (BE)

Gemeindebetriebe Melchnau, Energie- und Wasserversorgung, Baumgarten 4, 4917 Melchnau

Mels (SG)

Elektrizitäts- und Wasserwerk Mels, Wältigasse 8, 8887 Mels

Mendrisio (TI)

Azienda Industriali, Via V. Vela 9, 6850 Mendrisio

Menziken (AG)

EWS Energie AG, Postfach 50, 5737 Menziken

Mesocco (GR)

Azienda elettrica comunale di Mesocco, 6563 Mesocco

Mollis (GL)

Elektrizitätswerk Mollis, Kerenzerstrasse 1, Postfach 163, 8753 Mollis

Monthey (VS)

Cimo, Compagnie Industrielle de Monthey SA, case postale, 1870 Monthey
Services Industriels de Monthey, case postale 264, 1870 Monthey 1

Morges (VD)

Romande Energie SA, Rue de Lausanne 53, case postale 476, 1110 Morges 1

Mörschwil (SG)

Elektra Mörschwil, Postfach 90, 9402 Mörschwil

Moutier (BE)

Services Techniques, Services Industriels, avenue de la Liberté, 2740 Moutier

Mühlehorn (SG)

Elektrizitäts-Versorgung Mühlehorn, 8874 Mühlehorn

Müllheim (TG)

Elektrizitätsversorgung der Einheitsgemeinde Müllheim, Frauenfelderstrasse, 8555 Müllheim Dorf

Münchenstein (BL)

Elektra Birseck, Weidenstrasse 27, 4142 Münchenstein

Münchwilen (TG)

Elektrizitäts- und Wasserwerk, Im Zentrum 4, 9542 Münchwilen TG

Murg (SG)

Elektrizitätswerk der Ortsgemeinde Murg, 8877 Murg

Murgenthal (AG)

Elektrizitätsversorgung Murgenthal, Hauptstrasse 46, 4853 Murgenthal

Muri (AG)

EFA Energie Freiamt AG, Seetalstrasse 4, Postfach 85, 5630 Muri AG

Murten (FR)

Industrielle Betriebe der Stadt Murten, 3280 Murten

Müstair (GR)

Provedimaint electric Val Müstair, via Umbrail 66A, Postfach 32, 6541 Sta. Maria

Näfels (GL)

EW Näfels, Büntgasse 2, 8752 Näfels

Netstal (GL)

Elektrizitätsversorgung der Gemeinde Netstal, Kreuzbühlstrasse 8, 8754 Netstal

Neuchâtel (NE)

Service de l'électricité de la Ville de Neuchâtel, Quai Max-Petitpierre 4, case postale 557, 2001 Neuchâtel

Neuenhof (AG)

Gemeindewerke Neuenhof, Elektrizität und Wasser, Limmatstrasse 21, 5432 Neuenhof

Neuhausen am Rheinfall (SH)

Rheinkraftwerk Neuhausen AG, siehe: Rekingen (AG)

Neuveville, La (BE)

Services Industriels, Réseau d'électricité, 2, Grand-Rue, 2520 La Neuveville

Niederbipp (BE)

Elektrizitäts-Versorgung Niederbipp, 4704 Niederbipp

Niedererlinsbach (SO)

Elektra der Gemeinde Niedererlinsbach, 5015 Niedererlinsbach

Niederlenz (AG)

Technische Gemeindebetriebe, Elektrizitäts- u. Wasserversorgung, Hauptstrasse 44, 5702 Niederlenz

Niederurnen (GL)

Wasser- und Elektrizitätswerk Niederurnen, Bahnhofstrasse 12, Postfach 222, 8867 Niederurnen

Noiraigue (NE)

Société Electrique du Val-de-Travers SA, case postale 248, 2108 Couvet

Nussbaumen (AG)

Elektrizitäts-Genossenschaft Obersiggenthal, Gässliackerstrasse 6, 5415 Nussbaumen b.Baden

Nyon (VD)

Services industriels de la Commune de Nyon, Place du Château 10, case postale 265, 1260 Nyon 1

Oberdorf (NW)

Kantonales Elektrizitätswerk Nidwalden, Wilgasse 3, Postfach 1246, 6371 Stans

Oberegg (AI)

Elektra Oberegg, 9413 Oberegg

Oberkulm (AG)

Elektrizitätsversorgung Oberkulm, Neudorfstrasse 580, 5727 Oberkulm

Oberschan (SG)

Elektrokorporation Oberschan, Gass, Postfach 35, 9479 Oberschan

Oetwil am See (ZH)

Elektrizitätswerk der Gemeinde Oetwil a.S., Postfach 241, 8618 Oetwil am See

Olten (SO)

Aare-Tessin AG für Elektrizität, Bahnhofquai 12, 4600 Olten
sbo Städtische Betriebe Olten, Elektrizität, Gas, Wasser, Dornachstrasse 1, Postfach, 4603 Olten

Opfikon (ZH)

Elektrizitätswerk Opfikon, 8152 Glattbrugg

Orbe (VD)

Provimi Kliba SA (Suisse), Cossonay-Gare, 1305 Penthalaz
Société des Usines de l'Orbe, rue de la poste 2, case postale, 1350 Orbe

Orient (VD)

Société électrique de la Vallée de Joux S.A., rue du Pont Neuf 24, 1341 Orient

Orsières (VS)

Compagnie des Forces Motrices d'Orsières, 1937 Orsières

Otelfingen (ZH)

Elektrizitätsgenossenschaft Otelfingen, 8112 Otelfingen

Pfäffikon (ZH)

Gemeindewerke Pfäffikon, 8330 Pfäffikon ZH

Poschivao (GR)

Rätia Energie AG, 7742 Poschivao

Pully (VD)

Services Industriels de la Ville de Pully, Damataire 13, case postale 63, 1009 Pully

Rebstein (SG)

Elektrizitätsversorgung Rebstein, Alte Landstrasse 77, Postfach 164, 9445 Rebstein

Reichenburg (SZ)

Elektrizitätswerk der Gemeinde Reichenburg, 8864 Reichenburg

Reinach (AG)

EWS Energie AG, Hauptstrasse 42, 5737 Menziken

Rekingen (AG)

Rheinkraftwerk Neuhausen AG, 5332 Rekingen AG

Renens (VD)

SIE S.A., Service Intercommunal de l'Electricité, rue Neuve 5, case postale 96, 1020 Renens VD

Rheinau (ZH)

Elektrizitätswerk Rheinau AG, siehe: Baden

Rheineck (SG)

Technische Betriebe Rheineck, Elektrizitäts- und Wasserversorgung, Bahnhofstrasse 14, 9424 Rheineck

Rheinfelden (AG)

Kraftübertragungswerke Rheinfelden AG, Postfach 313, 4310 Rheinfelden 1
Kraftwerk Ryburg-Schwörstadt AG, Hermann-Kellerstrasse 6, Postfach 327, 4310 Rheinfelden

Rickenbach (ZH)

Elektrizitätswerk Rickenbach, Schmiedgasse 7, 8545 Rickenbach ZH

Riedern (GL)

Elektrizitätsversorgung Riedern, Tellhoschet 1, 8750 Riedern

Ringgenberg (BE)

Elektrische Anlagen und Wasserversorgung, Gemeinde Ringgenberg, Grubengasse, 3852 Ringgenberg BE

Roggwil (BE)

Gemeindebetriebe Roggwil, Elektrizitätswerk, Bahnhofstrasse 8, Postfach, 4914 Roggwil BE

Membres collectifs de l'ASE parmi les entreprises d'électricité

Romanshorn (TG)

Wasser- und Elektrizitätswerk Romanshorn, Bankstrasse 6, Postfach, 8590 Romanshorn I

Rorschach (SG)

Technische Betriebe, Elektrizitätsversorgung, Promenadenstrasse 74, 9400 Rorschach

Rorschacherberg (SG)

Technische Betriebe, Elektrizitätsversorgung, Goldacherstrasse 67, Postfach, 9400 Rorschacherberg

Rothrist (AG)

Elektrizitäts- und Wasserversorgung Rothrist, Bernstrasse 108, 4852 Rothrist

Rotzloch (NW)

AG für Steinindustrie, Abt. Elektrizitätswerk, 6362 Stansstad

Rümlang (ZH)

Elektrizitätswerk Rümlang, Verwaltung & Betriebsleitung, Lindenweg 6, 8153 Rümlang

Ruppertswil (AG)

Kraftwerk Ruppertswil-Auenstein AG, siehe: Baden

Rüti (ZH)

Gemeindewerke Rüti, Werkstrasse 27, Postfach 358, 8630 Rüti ZH

St-Imier (BE)

Services techniques de la Municipalité de St-Imier, rue du Temple 19, 2610 St-Imier
Société des forces électriques de la Goule, Rte de Tramelan 16, case postale 79, 2610 St-Imier

St. Gallen (SG)

Brauerei Schützengarten AG, St.-Jakob-Strasse 37, Postfach, 9004 St. Gallen
St. Galler Stadtwerke, Elektrizität, St.-Leonhard-Strasse 15, Postfach 2062, 9001 St. Gallen
St. Gallisch-Appenzellische Kraftwerke AG, Pestalozzistrasse 6, Postfach 2041, 9001 St. Gallen

St. Margrethen (SG)

Elektrizitätswerk St. Margrethen, Hauptstrasse 117, Postfach 276, 9430 St. Margrethen SG

St. Moritz (GR)

Elektrizitätswerk St. Moritz, via Signuria 5, Postfach 314, 7500 St. Moritz

Saas Fee (VS)

Elektrizitätsversorgung der Gemeinde Saas Fee, 3906 Saas Fee

Safien (GR)

Elektrizitätsversorgung Safien, 7107 Safien Platz

Salouf (GR)

Elektrizitätswerk Salouf, 7462 Salouf

Samedan (GR)

Elektrizitätswerk der Gemeinde Samedan, Promulins 3, Postfach 83, 7503 Samedan

Schaan (FL)

Liechtensteinische Kraftwerke, 9494 Schaan

Schaffhausen (SH)

Elektrizitätswerk der Stadt Schaffhausen, Mühlenstrasse 21, Postfach 136, 8201 Schaffhausen
Elektrizitätswerk des Kantons Schaffhausen, Rheinstrasse 37, 8201 Schaffhausen
Kraftwerk Schaffhausen AG, Mühlenstrasse 19, 8201 Schaffhausen

Schänis (SG)

Elektrizitätsversorgung Schänis, 8718 Schänis

Schindellegi (SZ)

Gemeindeverwaltung Feusisberg, Dorfstrasse 38, Postfach, 8835 Feusisberg

Schlatt (TG)

Elektrizitätsversorgung Werk Schlatt, Trottenrain 23, 8252 Schlatt b. D.

Schmerikon (SG)

Elektrizitätswerk Schmerikon AG, Hauptstrasse 81, 8716 Schmerikon

Schönenwerd (SO)

Elektrizitätsgesellschaft Schönenwerd, Burgstrasse 6, 5012 Schönenwerd

Schübelbach (SZ)

Elektrizitäts- und Wasserwerk, Grünhaldenstrasse, 8862 Schübelbach

Schwanden (GL)

Elektrizitätswerk Schwanden, Farbstrasse 22, Postfach 16, 8762 Schwanden GL

Schwyz (SZ)

Elektrizitätswerk des Bezirks Schwyz AG, Riedstrasse 15, Postfach 144, 6431 Schwyz
Elektrizitätswerk Schwyz, Strehlgasse 11, Postfach 145, 6430 Schwyz

Scuol (GR)

Impraisa electrica Scuol, Bagnera 171, Postfach 117, 7550 Scuol

Sedrun (GR)

Elektrizitätswerk Tujetsch, via Alpsu 62, 7188 Sedrun

Sennwald (SG)

Elektrizitätswerk Sennwald, Hauptstrasse, 9466 Sennwald

Sevelen (SG)

Wasser- und Elektrizitätswerk, Chirchgass 1, 9475 Sevelen

Siebnen (SZ)

AG Kraftwerk Wägital, 8854 Siebnen
Elektrizitäts- und Wasserwerk Galgenen, 8854 Siebnen
Wirth AG, Elektrizitätswerk, Fabrikstrasse 28, Postfach 236, 8854 Siebnen
Electricité d'Emosson SA, c/o Atel, Aar et Tessin SA d'Electricité, avenue Général-Guisan 2, case postale, 3960 Sierre

Sierre (VS)

Sierre-Energie SA, Rte de l'Industrie 29, 3960 Sierre

Sion (VS)

Electricité de la Lienne SA, rue de l'Industrie 43, case postale 322, 1951 Sion
Forces Motrices de Mauvoisin SA (Kraftwerke Mauvoisin AG), voir: Laufenburg
Grande Dixence SA, 41, rue des Creusets, case postale 444, 1951 Sion
l'Energie de Sion-Région SA (ESR), rue de l'Industrie 43, case postale 881, 1951 Sion
Lizerne et Morge SA, voir: Laufenburg (AG)

Sirnach (TG)

Wasser- und Elektrizitätswerk, Unterdorfstrasse 20, 8370 Sirnach

Sissach (BL)

Elektra Sissach, Laimackerweg 3, 4450 Sissach

Solothurn (SO)

AEK Energie AG, Westbahnhofstrasse 3, Postfach 163, 4502 Solothurn
Städtische Werke Solothurn, Elektrizitätswerk, Rötistrasse 17, 4500 Solothurn

Speicher (AR)

Trogenerbahn AG Trogenerbahn (TB), Hauptstrasse 19, Postfach 173, 9042 Speicher

Splügen (GR)

Elektrizitätswerk Splügen, Oberdorf 65, 7435 Splügen

Stabio (TI)

Azienda Elettrica Comunale Stabio, 6855 Stabio

Stäfa (ZH)

Gemeindewerke Stäfa, Elektrizitätswerk u. Wasserversorgung, Seestrasse 89, 8712 Stäfa

Staufen (AG)

Elektrizitätswerk Staufen, 5603 Staufen

Steckborn (TG)

Elektrizitätswerk der Ortsgemeinde Steckborn, Hr. Füllemann, Ortsvorsteher, Seestrasse 123, 8266 Steckborn

Steffisburg (BE)

Energie- und Wasserversorgung Steffisburg, Unterdorfstrasse 52, Postfach 110, 3612 Steffisburg

Steinhausen (ZG)

Wasser- und Elektrizitätswerk Steinhausen, Betriebsleitung, Sennweidstrasse 4, Postfach 556, 6312 Steinhausen

Strengelbach (AG)

Elektrizitätsversorgung Strengelbach, Brittnauerstrasse 3, 4802 Strengelbach

Suhr (AG)

Technische Betriebe Suhr, Abt. EWS, Mühleweg 1, 5034 Suhr

Sulgen (TG)

AG Elektrizitätswerk der Gemeinde Sulgen, Kradolffstrasse 15, Postfach 83, 8583 Sulgen

Sumiswald (BE)

Energie AG Sumiswald, Marktgasse 2, Postfach 74, 3454 Sumiswald

Susten (VS)

Kraftwerk DALA AG, 3952 Susten

Tamins (GR)

AG Elektrizitätswerk Tamins, Reichenauerstrasse 33, Postfach 12, 7015 Tamins

Teufenthal (AG)

Elektrizitäts-Versorgung Teufenthal, 5723 Teufenthal AG

Thal (SG)

Techn. Gemeindebetriebe, Elektrizitäts- und Wasserversorgung, Kirchplatz, 9425 Thal

Thun (BE)

Energie- und Verkehrsbetriebe Thun, Scheibenstrasse 9, Postfach 1085, 3601 Thun

Thuisis (GR)

Kraftwerke Hinterrhein AG, Postfach 150, 7430 Thuisis

Tramelan (BE)

Services industriels de Tramelan, rue de la promenade 3, case postale 272, 2720 Tramelan

Trimmis (GR)

Gemeindeverwaltung Trimmis, Elektrizitätsversorgung, Galbutz 2, 7203 Trimmis

Tuggen (SZ)

Elektrizitätswerk der Gemeinde Tuggen, Zürcherstrasse 14, 8856 Tuggen

Turgi (AG)

Hydroelectra AG, c/o AEW Energie AG, Postfach 2124, 5001 Aarau

Uetikon am See (ZH)

Energie- und Wasserversorgung, Kleindorfstrasse 8, 8707 Uetikon am See

Unterkulm (AG)

Elektrizitätsversorgung Unterkulm, Hauptstrasse 65, Postfach 91, 5726 Unterkulm

Untersiggenthal (AG)

Elektrizitätsgenossenschaft, Dorfstrasse 63c, Postfach, 5417 Untersiggenthal

Unterterzen (SG)

Elektrizitätswerk der Ortsgemeinde Quarten, Boden, 8882 Unterterzen

Urnäsch (AR)

Elektrizitätswerk Urnäsch AG, Betriebsbüro Moos 1757, 9107 Urnäsch

Uster (ZH)

Energie AG Uster, Oberlandstrasse 78, Postfach 1424, 8610 Uster 1

Uznach (SG)

Elektrizitätswerk Uznach AG, Postfach 143, 8730 Uznach

Vallorbe (VD)

Société électrique du Châtelard, Service intercommunal de Vallorbe, Ballaigues et Vaulion, 1337 Vallorbe

Vals (GR)

Elektrizitätswerk der Gemeinde Vals, Valéstrasse 160D, 7132 Vals

Vaz (GR)

Elektrizitätswerk Vaz/Obervaz, siehe: Lenzerheide

Villmergen (AG)

Gemeindewerke Villmergen, Elektrizität, Wasser, Bachstrasse 48, 5612 Villmergen

Villnachern (AG)

Elektrizitätsgenossenschaft, 5213 Villnachern

Visp (VS)

Aletsch AG., c/o Lonza Energie AG (LEN), Rottenstrasse 6, Postfach 281, 3930 Visp
 Rhonewerke AG, c/o Aluisse-Lonza Energie AG., Rottenstrasse 6, Postfach 281, 3930 Visp
 Walliser Elektrizitätsgesellschaft AG, Betriebsleitung, Terbinerstrasse 6, 3930 Visp

Vissoie (VS)

Forces Motrices de la Gougrou SA ATEL, Aar et Tessin SA d'Electr., Avenue Général-Guisan 2, Case postale 43, 3960 Sierre

Vordemwald (AG)

Elektrizitätswerk Vordemwald, 4803 Vordemwald

Walenstadt (SG)

Wasser- und Elektrizitätswerk Walenstadt, Bahnhofstrasse 5, Postfach 158, 8880 Walenstadt

Wallenwil (TG)

Elektrizitätswerk, Hurnenstrasse 5, 8360 Wallenwil

Wallisellen (ZH)

Gemeindewerke Wallisellen, Elektrizitätswerk, Zentralstrasse 9, Postfach, 8304 Wallisellen

Walzenhausen (AR)

Elektrizitätsversorgung, Gütli 157, 9428 Walzenhausen

Wangs (SG)

Elektrizitätswerk Vilters-Wangs, 7323 Wangs

Wassen (UR)

Kraftwerk Wassen AG, siehe: Luzern

Wattwil (SG)

Dorfkorporation Wattwil, Elektrizitätsversorgung, 9630 Wattwil

Weesen (SG)

Elektrizitätsversorgung Weesen, 8872 Weesen

Weiach (ZH)

Elektrizitätsgenossenschaft Weiach, 8187 Weiach

Weinfelden (TG)

Technische Betriebe Weinfelden, Elektrizitätsversorgung, Weststrasse 8, Postfach, 8570 Weinfelden

Weite (SG)

Elektrizitätsversorgung Weite-Fontnas, 9476 Weite

Wettingen (AG)

Elektrizitäts- und Wasserwerk Wettingen, 5430 Wettingen

Wetzikon (ZH)

Gemeindewerke Wetzikon, Usterstrasse 181, Postfach, 8621 Wetzikon ZH

Wiesendangen (ZH)

Elektrizitätswerk Wiesendangen, Gemeindehausstrasse, 8542 Wiesendangen

Wigoltingen (TG)

Elektrizitätswerk der Politischen Gemeinde Wigoltingen, Brunnenwis 4, 8556 Wigoltingen

Wikon (LU)

Elektrizitätsversorgung Wikon, Postfach 20, 4806 Wikon

Wil (SG)

Technische Betriebe Wil, Postfach 137, 9500 Wil SG

Jura-Cement-Fabriken Aarau-Wildegg, 5103 Wildegg

Wildegg (AG)

Technische Betriebe Möriken-Wildegg, Hörnimattstrasse 2, Postfach 230, 5103 Wildegg

Windisch (AG)

Elektrizitäts- und Wasserwerk Windisch, Dohlenzelgstrasse 6, 5210 Windisch

Winterthur (ZH)

Städtische Werke Winterthur, Elektrizitätswerk, Untere Vogelsangstrasse 11, 8400 Winterthur

Stüdlí Hans & Co., Hard 18, 8408 Winterthur

Wittenbach (SG)

Elektrizitätsversorgung, Betriebsleitung, Dottenwilerstrasse 2, 9303 Wittenbach

Wohlen (AG)

Industrielle Betriebe Wohlen AG, Steingasse 31, Postfach 139, 5610 Wohlen AG 2

Wolfhalden (AR)

Elektra-Korporation Wolfhalden, Dorf 40, Postfach 15, 9427 Wolfhalden

Wölflinswil (AG)

Elektra Wölflinswil, 5063 Wölflinswil

Wynau (BE)

Kommission für Gemeindebetriebe Wynau, 4923 Wynau

Yverdon (VD)

Services industriels, Eau - Gaz - Electricité, rue de l'Ancien-Stand, 1401 Yverdon

Zermatt (VS)

Elektrizitätswerk Zermatt AG, Triftbach, Postfach 346, 3920 Zermatt

Zernez (GR)

Engadiner Kraftwerke AG, 7530 Zernez

Zofingen (AG)

Städtische Werke Zofingen, Elektrizitätsversorgung, Mühlegasse 7, 4800 Zofingen

Zollikofen (BE)

Schweizerische Bundesbahnen SBB, Bern, Direktion Energie, Industriestrasse 1, 3052 Zollikofen

Zollikon (ZH)

Gemeindewerke Zollikon, Elektrizitätsversorgung, Rietstrasse 38, Postfach 212, 8702 Zollikon

Zufikon (AG)

Elektra Zufikon, 5621 Zufikon

Zug (ZG)

Wasserwerke Zug, Chollerstrasse 24, Postfach, 6301 Zug

Elektrizitätswerke des Kantons Zürich, EKZ, Dreikönigstrasse 18, Postfach, 8022 Zürich

Zürich (ZH)

ewz, Elektrizitätswerk der Stadt Zürich, Tramstrasse 35, Postfach, 8050 Zürich

6.4 Kollektivmitglieder des SEV – Membres collectifs de l'ASE

- Aargauisches Baudepartement**, Abteilung Tiefbau, Werkhof Lenzhard, 5503 Schafisheim
- Aargauisches Versicherungsamt**, Bahnhofstrasse 101, 5000 Aarau
- Aartec AG**, Automatik + Elektronik, Stauwehrstrasse 40, 5012 Schönenwerd
- ABB Business Services Ltd. Communications SCO**, Haselstrasse 16, Postfach, 5401 Baden
- ABB Unifer AG**, Abt. DGW, Postfach, 5242 Birm
- AC Electronics AG**, Albisriederstrasse 226, Postfach 483, 8047 Zürich
- ACC Motion SA**, Z.I. La Rippe, 1303 Penthaz
- Accum AG**, Wärmetechnische Apparate, 8625 Gossau ZH
- Acima AG**, Postfach, 9470 Buchs SG 1
- Adasys AG**, Kronenstrasse 38, 8006 Zürich
- Administration des Goetheanum Baues**, Postfach 134, 4143 Dornach
- Adullam Stiftung**, Technischer Dienst Felix Gilgen, Mittlere Strasse 15, 4003 Basel
- AEG Hausgeräte AG**, Badenerstrasse 585, Postfach, 8048 Zürich
- Aerni-Leuch AG**, Sportweg 38, Postfach, 3097 Liebefeld
- Aeroplan Seiterle Engineering AG**, Oberglatterstrasse 13, 8153 Rümlang
- Agabekov SA**, 6, Route Compois, 1222 Vésenaz
- AGB Automaten-Verpflegung**, Sandbühlstrasse 4, 8604 Volketswil
- Agea-Kull AG**, elektrische Apparate, Meisenweg 1, 4552 Derendingen
- Ageltro AG**, Industrievertretungen, Isenrietstrasse, Postfach, 8617 Mönchaltorf
- Agro AG**, Elektrotechn. Fabrik, Korbacher 331, Postfach 150, 5502 Hunzenschwil
- AIP Wild AG**, Wehntalerstrasse 6, 8154 Oberglatt ZH
- AKA Leuchten AG**, Lehnweg 22, 4704 Niederbipp
- Alcatel Kabel Schweiz AG**, Passwangstrasse 20, 4226 Breitenbach
- Algra AG**, 5634 Merenschwand
- Almat AG**, Büelhalde 4, 8317 Tagelswangen
- Almatec AG**, Industriestrasse 6, 6170 Schüpfheim
- Alpha Elektrotechnik AG**, Schlossstrasse 13, Postfach 206, 2560 Nidau
- Alpha Real AG**, Feldegstrasse 89, 8008 Zürich
- ALRO Engineering SA Ingénierie électrique**, Rue de l'Ancienne-Pointe 24, 1920 Martigny
- Alro Steuerungstechnik**, Grossmattstrasse 17, 8964 Rudolfstetten
- ALSTOM AG**, Geschäftsleitung, Carl-Sprecher-Strasse 1, 5036 Oberentfelden
- Amacher AG**, Fabrik Elektrotechn. Apparate, Lettenweg 76, 4123 Allschwil
- Ameda AG**, Medizin-Technik, Bösch 106, Postfach 64, 6331 Hünenberg
- AMMANN U. AG Verfahrenstechnik**, Abteilung EEP, Eisenbahnstrasse 25, 4901 Langenthal
- Amt für Energie Graubünden**, Rohanstrasse 5, 7001 Chur
- Amt für Umweltschutz**, Sektion Energie, Lämmlisbrunnenstrasse 54, Postfach, 9001 St. Gallen
- Amteca AG Engineering**, Barzloostrasse 20, 8330 Pfäffikon ZH
- Antriebe AG**, Werkstrasse 39, 8630 Rüti ZH
- Approbag AG**, Baarerstrasse 36, 6300 Zug
- Aquametro AG**, Ringstrasse 75, Postfach, 4106 Therwil
- Ara Region Bern AG Elektroabteilung**, Neubrückstrasse 190, 3037 Herrenschwanden
- ARA Region Interlaken**, Tschingeley, 3800 Interlaken
- Arcochronic AG**, Heinrichstrasse 69, 8005 Zürich
- Arlettaz Electrotechnique SA**, Pré-Loup, case postale 208, 1868 Collombey
- Arn AG**, Industriestrasse 28, Postfach, 8304 Wallisellen
- Arnold, Daniel, Elektroplanung**, Stelzliweg 18, Postfach 419, 6431 Schwyz
- Arnold & Co.**, Sand- + Kieswerke, Postfach, 6454 Flüelen
- Arnold Engineering und Beratung**, Wallisellerstrasse 75, 8152 Opfikon
- Artho AG**, Elektromotoren, Stationsstrasse 79, Postfach, 8606 Nänikon
- Ascenseurs Born SA**, 2, Chemin Gérard-de-Ternier, 1213 Petit-Lancy 1
- Ascom Energy Systems AG**, Belpstrasse 37, Postfach, 3000 Bern 14
- Ascom Energy Systems AG Werk Bodenweid**, Belpstrasse 37, 3000 Bern 14
- Ascom Planel AG**, Südbahnhofstrasse 14c, 3000 Bern 17
- Aspro Technology AG**, Obere Bahnhofstrasse 13, 5507 Mellingen
- ASS Alu-Schaltschränke AG**, Hauptstrasse 22, 8564, 8564 Engwilen
- Association des Bureaux Techn. d'Ingenieurs en Electricité**, Route du Châtellard 52, case postale 19, 1001 Lausanne
- Astrol Electronic AG**, Gewerbehass Casora, Vorderi Böde 3, 5452 Oberrohrdorf
- Atel Installationstechnik Management AG**, Hohlstrasse 176, 8026 Zürich
- Atlantis Energie AG**, Lindenrain 4, 3012 Bern
- ATS Ltd.**, Erlibergstrasse 9, 6314 Unterägeri
- Autronic AG**, Schörl-Hus, 8600 Dübendorf
- AVAYA Communication**, Hertistrasse 31, Postfach, 8304 Wallisellen
- Avireal AG**, Gebäudebewirtschaftung Abteilung EMH, 8058 Zürich
- Awag Elektrotechnik AG**, Sandbühlstrasse 2, Postfach, 8604 Volketswil
- Awema AG**, Schulstrasse 26, 8330 Pfäffikon ZH
- AWK Group AG**, Leutschenbachstrasse 45, 8050 Zürich
- Axair AG**, Systeme für Luftkonditionierung, Talstrasse 35-37, 8808 Pfäffikon SZ
- Azienda elettrica comunale di Arzo**, 6864 Arzo
- Azienda elettrica comunale di Bondo**, 7606 Promontogno
- Azienda elettrica comunale di Cama**, 6557 Cama
- Azienda elettrica comunale di Ponte Tresa**, 6988 Ponte Tresa
- Azienda elettrica comunale di Soglio**, 7610 Soglio
- Azienda elettrica comunale di Stampa**, 7605 Stampa
- Azienda elettrica comunale di Lostalio**, 6558 Lostalio
- B + Z Elektronik AG**, Hüttenwiesenstrasse 8, Postfach, 8108 Dällikon
- BABLW Bundesamt für Betriebe der Luftwaffe**, Betrieb Dübendorf CUH2, Wangenstrasse, 8600 Dübendorf
- Bacab SA**, rue de l'Industrie 19, 1450 Ste-Croix
- Bächler AG**, Elektroplanung, Gewerbestrasse 7, 8500 Frauenfeld
- Bachmann + Peirer**, Elektroplanung, Obere Zollgasse 62, Postfach 1022/1, 3072 Ostermündigen
- Bachmann AG, Kurt.**, Ing.-Büro für Elektrotechnik, St.-Galler-Strasse 119, 8404 Winterthur
- Bachofen + Meier AG**, Maschinenfabrik, Feldstrasse 60, 8180 Bülach
- Bachofen AG**, Ackerstrasse 42, 8610 Uster
- BAG Turgi Electronics AG**, Limmatstrasse 55, Postfach 227, 5300 Turgi
- Baier + Büchler GmbH Ing.Büro für Elektroanlagen**, Seestrasse 76, 8703 Erlenbach ZH
- Bakom**, Bundesamt für Kommunikation, Zukunftsstrasse 44, Postfach 1003, 2501 Biel/Bienne
- Bakoplan Elektroingenieure AG**, Neugutstrasse 88, 8600 Dübendorf
- Balzer AG, Albert.**, Postfach, 4143 Dornach 2
- Bank Cantrade**, Techn. Dienst, Postfach, 8039 Zürich
- Bank für Internationalen Zahlungsausgleich**, Centralbahnplatz 2, Postfach, 4002 Basel
- Banque Cantonale du Valais**, Services des Immeubles, Place des Cèdres 8, case postale 133, 1951 Sion
- Banzer Elektro AG**, Postfach 179, 7430 Thusis
- Bär Ing.-Büro für Bahnsicherungen**, Herr H.U. Bär, Russikerstrasse 31, 8320 Fehraltorf
- Bartec Engineering + Services AG**, Hinterbergstrasse 28, 6330 Cham
- Bartscher & Co.**, Grossküchengeräte, Flurstrasse, 6332 Hagendorn
- Basellandschaftliche Gebäudeversicherungsanstalt**, Rheinstrasse 33a, 4410 Liestal
- Basler & Partner AG**, Ingenieurunternehmen, Zollikerstrasse 65, 8702 Zollikon
- Basler Kinderspital**, Herr Schaub, Römergasse 8, Postfach, 4005 Basel
- Battelle Europe**, Centre de Recherche de Genève, 7, route de Drize, case postale 1376, 1227 Carouge GE
- Bau- und Umweltschutzdirektion Hochbauamt des Kantons Baselland**, Rheinstrasse 29, 4410 Liestal
- Baumt Uri**, Betrieb + Unterhalt, 6454 Flüelen
- Baudirektion Kanton Glarus**, Werkhof N3, Abt. Strassenunterhalt, 8872 Weesen
- Bauknecht AG**, Elektromaschinen, Industriestrasse 36, 5600 Lenzburg
- Baumann AG, Hans.**, Fabrik elektr. Artikel, 3273 Kappelen
- Baumann Federn AG**, Postfach, 8630 Rüti ZH
- Baumer-Electric AG**, Elektroapparatebau, Postfach 72, 8501 Frauenfeld
- Baupolizei der Stadt Zürich**, Büro für Aufzugsanlagen, Postfach, 8023 Zürich
- Beckhoff Automation AG**, Rheinweg 9, 8200 Schaffhausen
- Beleuchtungs- und Wachtkorporation Bunt**, Wilerstrasse 78, 9630 Wattwil
- Belimo Automation AG**, Guyer-Zeller-Strasse 6, 8620 Wetzikon ZH
- Belux AG**, Bremgartnerstrasse 109, Postfach 1523, 5610 Wohlen AG 1
- Belval SA**, Sous la Roche, 2042 Valangin
- Benkler AG**, Nordstrasse 1, Postfach 125, 5612 Villmergen
- Benning Power Electronics GmbH**, Industriestrasse 6, 8305 Dietlikon
- Beraplan AG integr. Gebäudet.**, Werkstrasse 36, 3250 Lyss
- Bernafon AG**, Morgenstrasse 131, 3018 Bern
- Béroche Energie SA**, Case postale 9, 2024 St-Aubin NE
- Bertschinger, Max, AG**, Allmendstrasse 7, Postfach 65, 5612 Villmergen
- Besta AG**, Ackerstrasse 42, 8610 Uster
- Betelec S.A. Lausanne**, chemin de Chantemerle 14, case postale 27, 1010 Lausanne
- Betonbau GmbH**, Schwetzingen Strasse 22-26, D-68753 Waghäusel, OT Kirrlach
- Betriebsgesellschaft Zentrum Glatt**, Postfach, 8301 Glattzentrum
- Betschart, Josef, AG**, Schalttafelbau/Transformatorbau, Seewenstrasse 3, Postfach 55, 6440 Brunnen
- Bettermann AG**, Fabrikation und Vertrieb, Inst.- und Befestigungstechnik, Lochrüttried, 6386 Wolfenschiessen
- Bettschen Elektronik AG**, Allenwindenstrasse 1, 8247 Flurlingen
- Bevölkerungsschutz Stadt Zürich**, Bahnhaldenstrasse 7, 8052 Zürich
- Biax-Maschinen GmbH**, Seestrasse 145, Postfach, 8266 Steckborn
- Bietenholz, Max, AG**, Breitstrasse 16, 8302 Kloten
- Binder Rechtsanwältin**, Schönaustrasse 25, 5430 Wettingen
- Bircher AG**, Wiesengasse 20, 8222 Beringen
- Bischofberger AG**, Elektrotechnische Anlagen, Siewerdstrasse 25, 8050 Zürich

- BKS Kabel-Service AG**, Fabrikstrasse 8, 4552 Derendingen
Black & Decker (Switzerland) AG, Rütlistrasse 14, 8952 Schlieren
BMS Sulmatic AG, Leimackerstrasse 10, Postfach 115, 8583 Sulgen
BOA AG, Stationsstrasse 95, Postfach 272, 6023 Rothenburg
Bobst S.A. Département Technique, M. M. Eggenberger, Case postale, 1001 Lausanne
Bolfing & Benkler AG, Postfach 185, 6064 Kerns
Bonnard & Gardel, ingénieurs-conseils, case postale 241, 1001 Lausanne
Bonnet, Philippe, Electricité, chemin Pavillard 2, 1009 Pully
Borer, Walter, AG, Untere Gasse 329, Postfach 130, 4625 Oberbuchstien
Borner, F., AG, Kreuzmatte 11, Postfach, 6260 Reiden
Bossi, Roland, Atelier de Bobinage, 4, Les Rossets, 2017 Boudry
Bourns AG, Zugerstrasse 74, 6340 Baar
BP (Switzerland), Grafenauweg 4, 6301 Zug
Bregenzler, O., AG, Breco-Bauelemente, Holzstrasse 62, 9010 St. Gallen
Bretscher Söhne AG, Breisacherstrasse 120, Postfach, 4057 Basel
Bruchez S.A. Electricité, case postale 103, 1920 Martigny 1
Brugg Kabel AG, Klosterzelgstrasse 28, 5200 Brugg AG
Brugg Telecom AG, Klosterzelgstrasse 28, 5201 Brugg AG
Brunner-Elektronik AG, Müllerwis 1, 8335 Hittnau
Bruntech AG, Schützengasse 4, 8917 Oberlunkhofen
Brupel AG Elektronik, Grundstrasse 1, Postfach, 5436 Würenlos
Bryner Elektrik H.Rudolf Bryner, Postgasse 4, Postfach 7, 3042 Ortschwaben
BSB-Engineering Bernhard Staub GmbH, Friedheimstrasse 28, 8057 Zürich
BSW Security AG, Förrlibuckstrasse 66, 8005 Zürich
BTicino S.p.a., Via Messina 38, I-20154 Milano
Buchegger, Kurt, AG, Elektro- und Lichttechnisches Büro, Chesa Primula, 7505 Celerina
Bucher, Beat, AG, Konstanzerstrasse 58, Postfach 70, 8274 Tägerwilen
Büchi Labortechnik AG, Meierseggstrasse 40, Postfach, 9230 Flawil 1
Büchler + Hiestand AG, Lukasstrasse 17, 9008 St. Gallen
Bugra Suisse, Dammweg 9, Postfach 5635, 3001 Bern
Bühler, Hermann, AG, Abt. Technik, 8482 Sennhof
Bundesamt für Bauten und Logistik, BBL, Holzikofenweg 36, 3003 Bern
 Eidg. Amt für Messwesen, Lindenweg 50, 3084 Wabern
 Paul-Scherrer-Institut, 5232 Villigen PSI
 Bundesamt für Industrie, Gewerbe und Arbeit, BIGA, Bundesgasse 8, 3003 Bern
 Bundesamt für Zivilschutz, Postfach, 3003 Bern
 Bundesamt für Energiewirtschaft, 3003 Bern
 Bundesamt für Umwelt, Wald und Landschaft, 3003 Bern
 Eidg. Forschungsanstalt für Agrarwirtschaft und Landtechnik, 8356 Ettenhausen TG
 EMPA, Ueberlandstrasse 129, Postfach, 8600 Dübendorf 1
 Bundesamt für Wasser und Geologie BWG, Ländtestrasse 20, Postfach, 2501 Biel/Bienne
Bundesamt für Betriebe des Heeres, Postfach 5853, 3003 Bern
Bünger Consulting, Molerweg 54, 2540 Grenchen
Bürgerspital Solothurn Technischer Dienst, Schöngrünstrasse 42, 4500 Solothurn
Bürgin & Keller Management & Engineering GmbH, Albisstrasse 33, 8134 Adliswil
Bürkert-Contromatic AG, Regelungs- und Steuerungstechnik, Hardstrasse 95, Postfach 42, 4020 Basel
Burkhard, Claude, Postfach 8653, 2504 Biel/Bienne 8
Bürki Electric AG, Schwäbismattweg 8, Postfach, 3613 Steffisburg
Burri, Josef, AG, Boiler- und Apparatebau, Eistrasse 5, 6102 Malters
Bürstenfabrik Ebnat-Kappel AG, Industriestrasse 34, 9642 Ebnat-Kappel
Busch-Werke AG, Ceresstrasse, 7203 Trimmis
BV-Control AG Brandschutz + Volumenstrom, Herr Norbert Leuch, Obere Kirchgasse 18, 8706 Meilen
Cafag SA, rue Gachoud 3, 1701 Fribourg
Calida AG, Postfach, 6210 Sursee
Calmotherm AG, Wärmepumpen, Logistikcenter Gäuerhof, Postfach, 6246 Altshofen
Camag, Chemie-Erzeugnisse und Adsorptionstechnik AG, Sonnenmattstrasse 11, Postfach 216, 4132 Muttenz 1
Camille Bauer AG, Fabrik elektr. Messinstrumente und Apparate, Aargauerstrasse 7, 5610 Wohlen AG
Candelux Distribution SA, chemin des Maladières 22, case postale, 2022 Bevaix
Candy Hoover AG, Bösch 21, Postfach 262, 6331 Hünenberg
Carbura, Löwenstrasse 3, Postfach, 8021 Zürich
Castolin Eutectic International S.A., Recherches et Développement, case postale 360, 1001 Lausanne
Cedes AG für System-Engineering, Weststrasse, 7302 Landquart
Cella AG, Bahnhofstrasse, Postfach 60, 6423 Seewen SZ
Cellpack AG, Postfach 1496, 5610 Wohlen AG 1
Centre d'Impression de Bussigny, chemin de Mochettaz 8, case postale 80, 1030 Bussigny-Lausanne
Centro Manutenzione Autostradale, M. Gagliardi, 6780 Airolo
Chestonag Automation AG, Wächterweg 4, 5707 Seengen
Choffat SA, Route de Montheron 4, 1053 Cugy VD
Christ, Theodor, AG, Abteilung Wasser, Hauptstrasse 192, Postfach, 4147 Aesch BL
Cida Electra S.A., 2, avenue Ruchonnet, case postale 386, 1001 Lausanne
Cie des Chemins de fer du Jura, 2710 Tavannes
Cipag SA, Fabrique d'appareils thermiques, Le Verney, case postale 46, 1604 Puidoux
Clariant (Schweiz) AG, Rothausstrasse 61, 4132 Muttenz 1
Clemessy AG, Elektro-Mess- und Regeltechnik, Rütliweg 1, 4133 Pratteln
CMC Carl Maier + Cie AG, Fulachstrasse 150, Postfach, 8201 Schaffhausen
Cochlear AG, Margarethenstrasse 47, 4053 Basel
Colenco Power Engineering AG, Postfach 5045, 5405 Baden
Comat AG, Bernstrasse 4, Postfach, 3076 Worb
Comet AG, Elektromedizin, Waldeggstrasse 72, Postfach, 3097 Liebefeld
Commune d'Orsières, 1937 Orsières
Commune de Massongex, 1869 Massongex
Commune de Peseux, 2034 Peseux
Commune de Sembrancher, Service électrique, 1933 Sembrancher
Commune de St-Blaise, 2072 St-Blaise
Compagnie des Transports en commun de Neuchâtel, 5, quai Philippe-Godet, case postale 1346, 2001 Neuchâtel
Compagnie Industrielle Radioélectrique, 2076 Gals
Comune di Vicosoprano, 7603 Vicosoprano
Consorzio Energia Elettrica Calanca, c/o Pierino Tomatis, ing. elett. dipl. STS, 6595 Riazzino
Contitrade AG, Kreuzplatz 2, Postfach, 8032 Zürich
Controlmatic AG Herr Friedrich Richter, Hauptstrasse 53, 4127 Birsfelden
COOP Gebäudewartung, Thiersteinallee 12, Postfach 2550, 4002 Basel
Coop Schweiz, Service Qualitätsprüfung, Elektroapparate, Labor Non Food, Postfach, 4612 Wangen b. Olten
Coop Schweiz Panofina, Alte Winterthurerstrasse 1, Postfach, 8304 Wallisellen
Corroprot Zürich AG, Binzmühlestrasse 48a, 8050 Zürich
Crouzet AG, Gewerbepark, Hintermättlistr. 3, Postfach 56, 5506 Mägenwil
CSEM, rue J.-Droz 1, 2000 Neuchâtel
CSP Meier AG, Kasernenstrasse 11, Postfach 128, 3000 Bern 22
CTC Wärme AG, Postfach, 8021 Zürich
Cuenotherm SA, 10, rue de la Bergère, 1217 Meyrin
Culatti AG, Feinmechanik, Limmatstrasse 285, Postfach 561, 8037 Zürich
Danfoss AG, Parkstrasse 6, 4402 Frenkendorf
Dätwyler Electronics AG, Hardturmstrasse 181, 8010 Zürich-Mülligen
De-Metall Aktiengesellschaft, Fabrikation und Handel mit Elektro-Artikeln, Steinhaldenstrasse 26, 8954 Geroldswil
Decoralwerke AG, Lackfabrik, 8772 Leuggelbach
Département des Infrastructures, Service des Routes, 3, avenue de l'Université 3, 1014 Lausanne Adm cant
Detron AG, Zürcherstrasse 25, Postfach 95, 4332 Stein AG
Diakoniewerk Neumünster, Liegenschaftenverwaltung, Trichtenhauserstrasse 24, 8125 Zollikerberg
Diametal AG, Solothurnstrasse 136, 2500 Biel/Bienne 6
Diamond SA, via dei Patrizi 5, casella postale 1063, 6616 Losone
Die Schweizerische Post Technische Entwicklung, Viktoriastrasse 21, 3030 Bern
Diethelm + Co. AG, Abt. Verwaltung, Eggbühlstrasse 14, Postfach, 8052 Zürich
Digicom AG, Computerschule Zürich, CSZ, Zürcherstrasse 6, Postfach, 8952 Schlieren
Digma SA, Mess- und Regeltechnik, Keltenstrasse 31, 2563 Ipsach
Disa Elektro AG, Fabrik elektr. Apparate, Postfach 531, 6060 Sarnen 2
Distrelec AG, Grabenstrasse 6, 8606 Nänikon
Diversey Lever AG, Eschlikonerstrasse, Postfach, 9542 Münchwilen TG
Dobler + Brändle AG, El.-Ingenieure HTL, Neudorfstrasse 2a, 9245 Oberbüren
Domotec AG, Lindengutstrasse 16, Postfach, 4663 Aarburg
Dorfkorporation Salez, Schlossfeld, 9465 Salez
Dörig, R., Elektro-Planung, Rätusstrasse 6, 7000 Chur
Dow Europe SA, Bachtobelstrasse 3, 8810 Horgen
Dozio, Stenio, Materiale Elettrico, Corso Elvezia 24, casella postale, 6901 Lugano
DPE Electrotechnique SA, Ile Falcon, case postale 290, 3960 Siere
Drahtex AG, Schöntalstrasse 23, 8486 Rikon im Tösstal
Du Pont de Nemours Int. SA, chemin du Pavillon 2, 1218 Le Grand-Saconnex
Dubler AG, Industriestrasse 7, 8117 Fällanden
Dupont SA, chemin des Clochettes 16, 1206 Genève
Durena AG, Sägestrasse 6, 5600 Lenzburg
Dusserre, Fernand, install.-électricien diplômé, Ramiers 20, 1022 Chavannes-Renens
Duvoisin-Groux SA, 6, chemin Cudrex, case postale 140, 1030 Bussigny-Lausanne
Dynamic Design AG, Durisolstrasse 11, Postfach 68, 5612 Villmergen
DZG Suisse GmbH, Neuhausstrasse 31, 4057 Basel
E.G.O. Elektro-Geräte AG, Gubelstrasse 15, Postfach, 6301 Zug

Membres collectifs de l'ASE

- EA Elektroarmaturen AG, Ebnatstrasse 152, Postfach, 8201 Schaffhausen
Eaton SA, Commercial Controls Division Heinemann Products, 1345 Le Lieu
Eberhard Bühnen AG, Postfach 112, 8872 Weesen
Ebo Systems AG, Tambourstrasse 8, 8833 Samstagern
EC Electro Consulting Werner Rauber, Alpenblickstrasse 75, 8340 Hinwil
Eco Physics AG, Industrie Rothaus, 8635 Dürnten
Eco Tool Leister Elektro-Gerätebau, Riedstrasse, 6060 Sarnen
Ecom Instruments GmbH c/o Madörin Treuhand AG, Rüttelstrasse 17, 4416 Bubendorf
Ecovap SA, Allée du Laser 20, 2300 La Chaux-de-Fonds
Edanis Elektronik AG, Hubgasse 7a, 8570 Weinfelden
EGC Energie General Contract AG, Räschstrasse 29, Postfach, 8912 Obfelden
Egli, Fischer & Co. AG, Gotthardstrasse 6, Postfach, 8022 Zürich
Egro AG, 5443 Niederrohrdorf
EHB AG, Elektrische Apparate für Industrie und Gewerbe, Bodenmattstrasse 34, Postfach, 4153 Reinach BL
EHS Schaffhausen AG, Systemkomponenten, Rundbuckstrasse 10, 8212 Neuhausen
Eigenmann AG, Elektro-Telefon, Frauenfelderstrasse 13, 9542 Münchwilen TG
Einwohnergemeinde Stetten, Abt. Elektrizitätsversorgung, 5608 Stetten AG
El Kabel AG, Oberfeld, Postfach 142, 6037 Root
Elaso AG, Elektronik, Gewerbestrasse 14, 4528 Zuchwil
Elco Energiesysteme AG, 7324 Vilters
Elco Papier AG, Baslerstrasse 276, 4123 Allschwil 1
Elecon Ingenieure AG Elektro-Planung und Beratung, Rautistrasse 77, 8048 Zürich
Electro-Industriel S.A., avenue des Grandes-Maresches 104, case postale 392, 1920 Martigny 1
Electro-Mica AG, Isoliermaterialien für die Elektrotechnik, 8753 Mollis
Electro-Montage Gollion SA, Au Castelet, 1124 Gollion
Electro-Technique du Rhône SA (ETR), case postale, 1920 Martigny
Electrolux AG, Badenerstrasse 587, 8048 Zürich
Electrolux Professional AG, Bleichemattstrasse 31, 5001 Aarau
Electrowatt Engineering AG, Hardturmstrasse 161, Postfach, 8037 Zürich
Elektron AG, Bahnhofstrasse 16, 6014 Littau
Elektra Aristau, 5628 Aristau
Elektra Betwil, 5618 Betwil
Elektra Bözen, 5076 Bözen
Elektra der Gemeinde Oberwil-Lieli, Dorfstrasse 52, 8966 Oberwil-Lieli
Elektra Ettenhausen, 8356 Ettenhausen TG
Elektra Fischbach-Göslikon, Bremgartnerstrasse 6, 5525 Fischbach-Göslikon
Elektra Genossenschaft Remetschwil, Foregass 1, 5453 Remetschwil
Elektra Horn, Tübacherstrasse 8, 9326 Horn
Elektra Itingen, Dorfstrasse 7, 4452 Itingen
Elektra Luthern, Herr P. Lustenberger, Talfriede, 6156 Luthern
Elektra Mellikon, 5465 Mellikon
Elektra Oberehrendingen, 5422 Oberehrendingen
Elektra Oberhof, 5062 Oberhof
Elektra Olsberg, 4305 Olsberg
Elektra Opfersei, Herr A. Krummenacher, 6133 Hergiswil LU
Elektra Remetschwil, 5453 Remetschwil
Elektra Rüthi, Postfach, 9464 Rüthi SG
Elektra Thal, Kleinfeldstrasse 521, 4713 Matzendorf
Elektra Uttwil, Stoffelsweingarten 4, 8592 Uttwil
Elektra Wittnau, 5064 Wittnau
Elektra Zeihen, 5079 Zeihen
Elektra Zihlschlacht, 8588 Zihlschlacht
Elektra-Genossenschaft Guntershausen, Hauptstrasse 1, Postfach, 8357 Guntershausen
Elektra-Genossenschaft, Postfach 104, 8917 Oberlunkhofen
Elektra-Genossenschaft Gipf-Oberfrick, 5073 Gipf-Oberfrick
Elektra-Genossenschaft Fislisbach, 5442 Fislisbach
Elektra-Genossenschaft Küntén, 5444 Küntén
Elektra-Kommission Kestenholz, 4703 Kestenholz
Elektragenossenschaft Mümliswil, Obere Altmatt 312, 4717 Mümliswil
Elektrische Anlagen Brienzwiler, 3856 Brienzwiler
Elektrische Verteilungsanlage Zetzwil, 5732 Zetzwil
ELEKTRISOLA Elektro-Feindraht AG, Hauptstrasse 35, Postfach 177, 6182 Escholzmatt
Elektrizitäts AG EAGB, Güterstrasse 86, Postfach, 4008 Basel
Elektrizitäts- u. Wasserversorgung, Thunstrasse 2, Postfach 1330, 3110 Münsingen
Elektrizitäts- u. Wasserwerk, 5524 Niederwil AG
Elektrizitäts- und Wasserversorgung Grosshöchstetten, Kramgasse 3, 3506 Grosshöchstetten
Elektrizitätsgenossenschaft Mülligen, 5243 Mülligen
Elektrizitätsgenossenschaft Riniken, 5223 Riniken
Elektrizitätsgenossenschaft Oberhünenberg, Einhornweg 7a, 6331 Hünenberg
Elektrizitätsgenossenschaft Allenwinden, 6319 Allenwinden
Elektrizitätsgenossenschaft Römerswil, 6027 Römerswil LU
Elektrizitätsgenossenschaft Muolen, 9313 Muolen
Elektrizitätsgenossenschaft Sins, 5643 Sins
Elektrizitätsversorgung Mittelrheintal, c/o Elektrizitätsversorgung Au, 9434 Au SG
Elektrizitätsversorgung Hunzenschwil, 5502 Hunzenschwil
Elektrizitätsversorgung Oberentfelden, 5036 Oberentfelden
Elektrizitätsversorgung Kaltbrunn AG, Uznacherstrasse 4, 8722 Kaltbrunn
Elektrizitätsversorgung der Gemeinde Untervaz, Postfach, 7204 Untervaz
Elektrizitätsversorgung der Dorfkorporation Bronschhofen, Hauptstrasse 39, 9552 Bronschhofen
Elektrizitätsversorgung der Gemeinde Killwangen, 8956 Killwangen
Elektrizitätsversorgung der Gemeinde Oberdiessbach, 3672 Oberdiessbach
Elektrizitätsversorgung der Gemeinde Peist, Verwaltung, 7029 Peist
Elektrizitätsversorgung der Gemeinde Scharans, 7412 Scharans
Elektrizitätsversorgung der Gemeinde Schöffland, 5040 Schöffland
Elektrizitätsversorgung der Spreitenbach, Zentrumstrasse 11, 8957 Spreitenbach
Elektrizitätsversorgung Diepoldsau, Herr E. Gasser, Heimstrasse 12, 9444 Diepoldsau
Elektrizitätsversorgung Eriswil, 4952 Eriswil
Elektrizitätsversorgung EV Ried, Herr Hans Schär, 3772 St. Stephan
Elektrizitätsversorgung Kirchberg, 3422 Kirchberg BE
Elektrizitätsversorgung Marbach, Dorfplatz 8, 9437 Marbach SG
Elektrizitätsversorgung Mellingen, 5507 Mellingen
Elektrizitätsversorgung Muhen, 5037 Muhen
Elektrizitätsversorgung Oberriet, Betriebsleitung, Staatsstrasse 129, 9463 Oberriet SG
Elektrizitätsversorgung Obstalden, 8758 Obstalden
Elektrizitätsversorgung Oftringen, Resedastrasse 7, 4665 Oftringen
Elektrizitätsversorgung Seedorf, 3267 Seedorf BE
Elektrizitätsversorgung Steinach, Schulstrasse 3, Postfach 61, 9323 Steinach
Elektrizitätsversorgung Vorderthal, 8857 Vorderthal
Elektrizitätsverwaltung, Postfach 512, 2542 Pieterlen
Elektrizitätswerk Niederhelfenschwil, 9527 Niederhelfenschwil
Elektrizitätswerk der Gemeinde Brienz, 7084 Brienz GR
Elektrizitätswerk der Gemeinde Sulz, 5085 Sulz AG
Elektrizitätswerk der Einheitsgemeinde Salenstein, 8268 Salenstein
Elektrizitätswerk der Gemeinde Riom-Parsonz, 7451 Alvaschein
Elektrizitätswerk der Gemeinde Oberurnen, 8868 Oberurnen
Elektrizitätswerk der Gemeinde Nufenen, 7437 Nufenen
Elektrizitätswerk der Gemeinde Lüen, 7027 Lüen
Elektrizitätswerk der Gemeinde Jenins, 7307 Jenins
Elektrizitätswerk der Gemeinde Alvaschein, 7451 Alvaschein
Elektrizitätswerk der Gemeinde Lantsch/Lenz, Herr A. Willi, Elekriker, 7083 Lantsch/Lenz
Elektrizitätswerk der Gemeinde Tschierschen, Gemeindekanzlei, 7064 Tschierschen
Elektrizitätswerk Hinterrhein, 7438 Hinterrhein
Elektrizitätswerk Marthy Herr Marthy, Portels, 8895 Flumserberg Portel
Elektrizitätswerk Mulin der Gemeinde Trin, 7016 Trin Mulin
Elektrizitätswerk Oberglatt, Verwaltung, Rüm-langstr. 8, Postfach 170, 8154 Oberglatt ZH
Elektrizitätswerk Oberhasli, Sandrainstrasse 13, 8156 Oberhasli
Elektrizitätswerk Savognin, 7460 Savognin
Elektrizitätswerk Tägerwilen, Bahnhofstrasse 3, Postfach 141, 8274 Tägerwilen
Elektrizitätswerk Wald, Werkstrasse 16, Postfach 462, 8636 Wald ZH
Elektrizitätswerk Wangen, Seestrasse 2, Postfach 264, 8855 Wangen SZ
Elektrizitätswerk Wängi, Lommiserstrasse, 9545 Wängi
Elektrizitätswerk Wohlenschwil, 5512 Wohlenschwil
Elektro Beutler AG, Rüggsaustasse 2, 3415 Hasle-Rüegsau
Elektro Gerber, Sägestrasse 5, Postfach 563, 3550 Langnau i. E.
Elektro Hofmann, Rümikerstrasse 14, 8352 Rätterschen
Elektro Kneubühl AG, Bahnhofstrasse 33, 4334 Sisseln AG
Elektro Kobler AG, Kasernenstrasse 11, 9100 Herisau
Elektro Maag + Rüedi AG Elektroinstallationen, Dreibündenstrasse 17, 7004 Chur
Elektro Power Rüegg AG, Hermetschloostrasse 77, 8048 Zürich
Elektro Schäfer AG, Bahnhofstrasse 13, Postfach, 5600 Lenzburg
Elektro Steiner AG, Dorfstrasse 64, 8424 Embrach
Elektro Waser AG, Elektro-Telefon-Network, Seestrasse 127, 6052 Hergiswil NW
Elektro Widmer AG, Bütschwilerstrasse 30, 9607 Mosnang
Elektro-Apparatebau Olten AG, Tannwaldstrasse 88, Postfach, 4601 Olten
Elektro-Material AG, Postfach 1328, 8031 Zürich
Elektro-Netz-Bau AG, 8608 Bubikon
Elektro-Peter, Zunstrasse 11, 8152 Glattbrugg
Elektro-Planung R. Mettler AG, Elektroplanung, Bahnhofstrasse 127, 6423 Seewen SZ

- Elektro-Rätus AG**, Pulvermühlestrasse, Postfach 254, 7004 Chur
Elektro-Sanitär AG, Bahnhofstrasse 4-4a, 9000 St. Gallen
Elektro-Steiner AG, Dorfstrasse 43, 8717 Benken SG
Elektro-Wey AG Ingenieurbüro / Hr. Husmann, Baselstrasse 74, 6003 Luzern
Elektro-Würmli, 8374 Oberwangen TG
Elektro-Wyler AG, Elektrische Unternehmung, Gen.-Guisan-Strasse 16-18, 3800 Interlaken
Elektrobit AG, Rosswiesstrasse 29, 8608 Bubikon
Elektrogros AG, Schulstrasse 60, 8952 Schlieren
Elektron AG, Riedhofstrasse 11, 8804 Au ZH
Elektronorm AG, Oberdorfstrasse 10, Postfach, 8107 Buchs ZH
Elesta Relays GmbH, Elestastrasse 16, 7310 Bad Ragaz
Elettronorma S.A., Via Cortivallo 22, 6900 Lugano
Elinag Wil AG, Wilenstrasse 54, 9500 Wil SG
Elko-Systeme AG Messgeräte.Systeme.Anlagen, Brüelstrasse 47, Postfach 2, 4312 Magden
Elkom Partner AG, Tittwiesenstrasse 55, 7000 Chur
Elma Electronic AG Technik EP / Ch. Hauser, Hofstrasse 93, Postfach, 8620 Wetzikon ZH
ELO-Plan AG, Oberneuhofstrasse 5, 6340 Baar
Elplan Electronic, Ing. M. Niederhofer, Winkelriedstrasse 37, 8203 Schaffhausen
Elro-Werke AG, 5620 Bremgarten AG
Elsa S.A., Entreprise électrique, chemin St-Hubert, 1950 Sion
Elva AG, Werbhollenstrasse 54, 4143 Dornach 2
Elvatec AG, Tiergartenstrasse 16, 8852 Altendorf
EM Test AG, Sternenhofstrasse 15, Postfach, 4153 Reinach BL 1
Embru-Werke, Mantel & Cie., Rapperswilerstrasse 33, 8630 Rütli ZH
EMC-Testcenter Zürich AG, Herr Max Hunziker, Schaffhauserstrasse 580, Postfach 268, 8052 Zürich
EMCT Ehrensperger Electronics SA, Grubenstrasse 7, 3322 Schönbühl-Urtenen
EME AG Zürich, Bauteile und Steuersysteme, Lohwisstrasse 50, Postfach, 8123 Ebmatingen
Emitec AG, Hinterbergstrasse 9, 6330 Cham
EMS-Dottikon AG, 5605 Dottikon
Ena AG, 8917 Oberlunkhofen
Endress + Hauser AG, Sternenhofstrasse 21, Postfach 49, 4153 Reinach BL 1
Enecolo AG, Herr Peter Toggweiler, Lindhofstrasse 52, 8617 Mönchaltorf
Eneltec-System AG, Herr G. Müller / Geschäftsleitung, Postfach 30, 5037 Muhen
Energie- und Wasserversorgung Ins, Postfach, 3232 Ins
Energiedepartement des Kantons Wallis, Dienststelle für Wasserkraft, Postfach 340, 1951 Sion
Energieversorgung Niederösterreich AG, EVN, Postfach 100, A-2344 Maria-Enzersdorf
Energizer SA, 43, rue Louis-J. Chevrolet, 2300 La Chaux-de-Fonds
Enermet AG, Udermüllistrasse 28, 8320 Fehraltorf
Enerpeak Ingenieurbüro AG, Jungstrasse 8, 8050 Zürich
Engeli + Partner Messebau, Bahnhofstrasse 17, 9326 Horn
Enotrac AG, Postgässli 23, 3661 Uetendorf
Entsorgung + Recycling Zürich, Postfach, 8010 Zürich-Mülligen
Entsorgung Region Zofingen Verwaltung, Alte Strasse, Postfach, 4665 Oftringen
Entsorgung und Recycling Zürich, Hagenholzstrasse 110, Postfach, 8050 Zürich
Epro AG, Albulastrasse 24, 8048 Zürich
Erag AG, Pumpen + Kompressorenbau, Motoren, Werkstrasse 5, 9212 Arnegg
Erico Products AG, Postfach 56, 3280 Murten
Erka Consulting AG, Bruggerstrasse 11A, 5103 Wildegg
Erni + Giger AG, Altbachstrasse 2, 8305 Dietlikon
Erni Licht-Technik AG, Stationsstrasse 31, 8306 Brüttsellen
Erowa AG, Winkelstrasse 8, Postfach 280, 5734 Reinach AG
Esatec, Energiesysteme und Anlagentechnik AG, Mühletalstrasse 136, Postfach, 8201 Schaffhausen
Esec SA, Hinterbergstrasse 32, Postfach 182, 6330 Cham
Esge AG, Elektrogerätefabrik, 9517 Mettlen
Estec Elektrotechnik AG, Winterthurerstrasse, 8247 Flurlingen
Esysco AG, Sennweidstrasse 45, Postfach 149, 6312 Steinhausen
ETA AG, Elektroingenieurbüro, Schellenbergstrasse 5, 7005 Chur
Etablissements et Installations Militaires de Colombier, case postale 34, 2013 Colombier NE
Eternit AG, 8867 Niederurnen
ETG Salzmann AG, Balfinrstrasse 13, Postfach 264, 3930 Visp
ETH-Zentrum, Abteilung Betriebsdienste, 8092 Zürich
Etheco Sales + Development Corp. AG, Sennweidstrasse 45, 6312 Steinhausen
Eugster/Frismag AG, Im Hof 20, Postfach, 8590 Romanshorn 1
Eurelectric S.A., Fabrication de fils de câbles électriques, F-88250 La Bresse
Euroairport Basel/Mulhouse/ Freiburg, Département Technique/Cellule, 4030 Basel
Eurodis Primotec AG, Bahnhofstrasse 58/60, 8105 Regensdorf
EVC European Vinyls Corporation (Switzerland) AG, Bremgartenstrasse, 5643 Sins
EW Wildhaber AG, Maltinastrasse 7, 8890 Flums
Fabrimes AG, Industriestrasse 4B, Postfach, 8603 Schwerzenbach
Fabriques de Tabac Réunies SA, 5, Quai Jean-Renaud, 2003 Neuchâtel
Fachbuch- & Dokumentenservice, Industriestrasse 7, 3178 Böisingen
Facility Management AG, Energie-Versorgung 5012, Postfach 65, 8404 Winterthur
Falma Control SA, case postale, 1753 Matran
FCI Schweiz AG, Sihlbruggstrasse 144, 6340 Baar
FEA, Fachverband Elektroapparate für Haushalt und Gewerbe Schweiz, Höggerstrasse 6, Postfach 154, 8035 Zürich
Fehlmann, W., AG, Maschinenfabrik, Lenzburgerstrasse 1050, 5703 Seon
Fein (Suisse) SA, Bernstrasse 88, 8953 Dietikon
Felix Platter Spital, Technischer Dienst, Burgfelderstrasse 101, 4012 Basel
Feller AG, Elektrotechnik, Informatik, Bergstrasse, 8810 Horgen
Ferratec AG, Grossmattstrasse 19, 8, 8964 Rudolfstetten
Festo AG, Herr E. Hirt, Moosmattstr. 24, Postfach, 8953 Dietikon 1
Fiber Craft Optische Systemtechnik AG, Hölzliwisenstrasse 2, 8604 Volketswil
Fichter & Zimmerli AG Steuerungsbau, Brauerstrasse 25, Postfach 357, 9016 St. Gallen
Fischer, Otto, AG, Aargauerstrasse 2, 8010 Zürich-Mülligen
Fischer, Georg., Immobilien Service AG, Ebnatstrasse 80, Postfach, 8201 Schaffhausen
Fischer, Eduard., Elektrotechn. Artikel, Gurzelen, Postfach, 2500 Biel/Bienne 4
Fitelec SA, Rte du Grand-Saint-Bernard, 1933 Sembrancher
Flawa, Schweizer Verbandstoff- und Waffefabriken AG, Badstrasse 43, 9230 Flawil
Flender ATB-Loher Flender AG, Zeughausstrasse 48, 5600 Lenzburg
Fluka Chemie AG, Industriestrasse 25, Postfach, 9470 Buchs SG 1
Fluora Leuchten AG, St. Gallerstrasse 49, Postfach 224, 9100 Herisau 1
Flury, Arthur, AG, Spezialfabrik für Verbindungsmaterial El. Leitungen, Fabrikstrasse 4, 4707 Deitingen
Forma Vitrum AG Instandhaltung + EPRO, St. Josefenstrasse 20, 9001 St. Gallen
Fors AG Studen, Frigidaire Organisation Suisse, Schaftenholzweg 10, 2557 Studen BE
Forschungsgemeinschaft für Hochsp.- und Hochstromtechn.E.V., Fachbereich I, Postfach 810 169, D-68201 Mannheim-Rheinau (81)
Foxboro-Eckardt AG, Mess- und Regeltechnik, Schäferweg 16, 4057 Basel
Franke Schweiz AG, Metallwarenfabrik, Dorfbachstrasse 756, 4663 Aarburg
Frauchiger AG, Beleuchtungstechnik, Mühletalstrasse 18, Postfach 2022, 3110 Münsingen
Freelight AG Halogen Niedervolt Systeme, Industriestrasse 111, 4147 Aesch BL
Frei, W., AG, Elektromaschinen-Steuerungsbau, Elektronik, Buechstrasse 6, 8645 Jona
Frick + Co. AG, Elektro-Anlagen, Forchstrasse 50, Postfach, 8032 Zürich
Fryma-Maschinen AG, Theodorshofweg, 4310 Rheinfelden
Fuchs-Bamert, R., Fabrik elektr. Artikel, Friesischwandstrasse 1, 8834 Schindellegi
Furrer & Frey, Herr B. Furrer Sekretariat VFFK, Thunstrasse 35, Postfach, 3006 Bern
Furrer Telecommunications GmbH Herr Alfred Furrer, Sandgrube, 8625 Gossau ZH
Furst SA, Brûleurs à Mazout, 8 B, chemin du Chêne, 1020 Renens VD
Fust AG, dipl. Ing., Elektroapparate, Buchenthal 3, 9245 Oberbüren
Gähler & Partner AG Integrierte Bauplanung, Elektro- und Leittechnik, Badstrasse 16, Postfach 124, 5408 Ennetbaden
Gallay, Jean, SA, chemin Pont du Centenaire 108, case postale 740, 1212 Grand-Lancy 1
Galvanic Wädenswil, Feusi + Federer, Zugerstrasse, 8820 Wädenswil
Gasenzer AG, Prüf- und Messtechnik, Lochacker 11, 8340 Hinwil
Gasverbund Mittelland AG, Untertalweg, Postfach 360, 4144 Arlesheim
Gavazzi, Carlo, AG, Gesellschaft für Mess- und Regeltechnik, Sumpfstrasse 32, Postfach 152, 6312 Steinhausen
Gawatronic AG, Hühnerhubelstrasse 66, 3123 Belp
GE Lighting AG, Thurgauerstrasse 40, 8050 Zürich
GE Medical Systems (Schweiz) AG, Kanalstrasse 31, 8152 Glattbrugg
Gebäudeversicherung des Kantons Zug, Poststrasse 10, Postfach 59, 6301 Zug
Gebäudeversicherung des Kantons Graubünden, Hofgraben 5, 7001 Chur
Gebäudeversicherungsanstalt des Kantons Luzern, Hirschengraben 19, 6003 Luzern
Geberit Produktions AG, Postfach 1575, 8640 Rapperswil SG
Gegauf, Fritz, AG, Bernina Nähmaschinenfabrik, 8266 Steckborn
Gehrig, F., & Co. AG, Margrethenstrasse 6, 6275 Ballwil
Gehrig Markus, Power Engineering, Strehlgasse 32, 8600 Dübendorf
Geistlich Agrasana AG, Engstringerstrasse 5, 8952 Schlieren
Gemeinde Köniz, Abteilung Werkhof, Sägestrasse 75, Postfach 747, 3098 Köniz
Gemeinde Peist, 7029 Peist
Gemeinde Thusis, Allgemeines und Finanzen, 7430 Thusis
Gemeindebetriebe Wilderswil, Elektrizitätsversorgung, Kirchgasse, 3812 Wilderswil

Membres collectifs de l'ASE

- Gemeindekanzlei Molinis**, Elektrizitätswerk der Gemeinde Molinis, Altes Schulhaus, 7056 Molinis
- Gemeindeverwaltung Riehen**, Wettsteinstrasse 1, Postfach, 4125 Riehen 1
- Gemischte Gemeinde**, Elektrizitätsversorgung, 3856 Brienzwiler
- Genossenschaft Elektra Koppigen-Willadingen**, St. Niklausstrasse 1, 3425 Koppigen
- Gerberkäse AG**, Allmendstrasse 1, Postfach 97, 3602 Thun
- GESO**, Groupement de l'Electronique de Suisse occidentale, Grand-Rue 96, 1110 Morges
- Ghielmetti Schaltgeräte AG**, Industriestrasse 6, Postfach, 4562 Biberist
- Gifas Electric GmbH**, Dietrichstrasse 2, 9424 Rheineck
- Gigatherm, Mikrowellentechnik**, Halten 120, 9035 Grub AR
- Gimeli Produktions AG Verkauf und Marketing**, Webergutstrasse 5, 3052 Zollikofen
- Giovanola Frères S.A.**, 1870 Monthey
- Givaudan-Roure SA**, chemin de la Parfumerie 5, 1214 Vernier
- Glasse SA**, 6, avenue du Léman, 1920 Martigny
- GLB, Genossenschaft für Ländliches Bauen**, Bahnhofstrasse 27, Postfach 577, 3550 Langnau i. E.
- Glomar AG**, Elektrizitätswerk und Industriebedarf, 9403 Goldach
- Gloor, Peter.**, Fabrik elektr. Apparate, Postfach 226, 8050 Zürich
- GMC-Instruments Schweiz AG**, Glatthalstrasse 63, 8052 Zürich
- GNI Gebäude Netzwerk Institut**, Herr Richard Staub, Postfach, 8045 Zürich
- Gode Elektroprojektierungen AG**, Herren W. Gosteli + R. Degele, Mühlezelgstrasse 45, Postfach, 8047 Zürich
- GR Gruppe Rüstung**, Abt. Personelles + Administration, Kasernenstrasse 19, Postfach, 3000 Bern 25
Luftwaffe Fliegerbrigade 31, Sektion Flugsicherung, Überlandstrasse, Postfach, 8600 Dübendorf 1
Bundesamt für Armeematerial, und Bauten, D 372.3, Kasernenstrasse 19, 3003 Bern
- Graf & Locher Engineering AG**, Lierenstrasse 2, 5417 Untersiggenthal
- Gram SA**, Masten + Transformatorstationen, 1527 Villeneuve FR
- Grandjean, Henri, Industrievertretungen AG**, Postfach 677, 4153 Reinach BL 1
- Grego AG**, Gregomatic-Fabrikation, Bürerweg, 9245 Oberbüren
- Gretag AG**, Althardstrasse 70, 8105 Regensdorf
- Grichting & Valterio S.A.**, Entreprises électriques, case postale 475, 1951 Sion
- Grieder & Co**, Ingenieurbüro, Reuslistrasse 62, 4450 Sissach
- Grieder und Partner AG Elektro-Verfahren und Planung**, Hagmattstrasse 11, 4123 Allschwil
- Grombach + Co. AG Ingenieurbüro**, Zürichbergstrasse 20, Postfach, 8028 Zürich
- Grundig (Schweiz) AG**, Steinackerstrasse 28, 8302 Kloten
- Gutekunst AG**, Elektro-Apparatefabrik und Motorenbau, Baselstrasse 22, 4144 Arlesheim
- Gutor Electronic AG**, Tägerhardstrasse 90, 5430 Wettingen
- Habersaat AG**, Elektrotechnische Anlagen, Bankplatz 4, Freiestrasse, Postfach 332, 8501 Frauenfeld
- Haefely Test AG Abteilung HV**, Lehenmattstrasse 353, Postfach, 4028 Basel
- HAG Modelleisenbahnen AG**, Bahnhofstrasse 48, Postfach 89, 9402 Mörschwil
- Hager Tehalit AG**, Zone industrielle, Chemin du Petit-Flon 31, case postale 253, 1052 Mont-sur-Lausanne
- Handelskammer Deutschland-Schweiz**, Tödistrasse 60, 8002 Zürich
- Häny & Cie. AG**, Pumpenfabrik, Bergstrasse 103, 8706 Meilen
- Hardwasser AG**, Rheinstrasse 87, Postfach 1412, 4133 Pratteln 1
- Harting AG**, Leugenstrasse 10, Postfach 6053, 2500 Biel/Bienne 6
- Harting AG**, Industriestrasse 26, 8604 Volketswil
- Hartmann-Unfallverhütung AG**, Technikumstrasse 82, 8401 Winterthur
- Haug Biel AG**, Johann-Renfer-Strasse 60, Postfach 6052, 2500 Biel/Bienne 6
- Hauri, Max, AG**, Elektrotechnik, Postfach, 9220 Bischofszell Nord
- Hauser Steuerungstechnik AG**, Allmendweg 5, 5621 Zufikon
- Häusermann, E.**, Elektroanlagen, Dorfstrasse 30, Postfach 129, 8103 Unterengstringen
- Haussener, Hans, AG**, Industrie-Elektronik, 3148 Lanzenhäusern
- HCB Siggenthal**, 5301 Siggenthal Station
- Hediger, Herbert, Elektro AG**, Binzstrasse 15, 8045 Zürich
- Hedinger, E., AG**, Elektro-Service, Ebnaterstrasse 138, 9630 Wattwil
- Hegra, Transformatoren AG**, Mühlerainstrasse 6, 8908 Hedingen
- Heiniger, A., & Cie. AG**, Sägestrasse 65, Postfach 720, 3098 Köniz
- Heiniger A. & Cie. AG Filiale Steinhausen**, Sumpfstasse 22, Postfach, 6312 Steinhausen
- Helbling, Anton.**, Werks-Vertretungen, Postfach 182, 8640 Kempraten
- Held + Käser Automation**, Steuerungsbau, Andwilerstrasse 30, 9201 Gossau SG
- Helios AG**, Erlenstrasse 56, 4106 Therwil
- Helvetia Patria Versicherungen**, Dufourstrasse 40, 9001 St. Gallen
- Henapot AG**, Postfach 14, 6314 Unterägeri
- Henkel, Hermann, AG**, Industriesteuerungen, Stetterstrasse 25, Postfach 64, 5507 Mellingen
- Herren Electronics AG**, Mess- und Regeltechnik, Zugerstrasse 70 / Postfach, 6340 Baar
- Hess, Ernst, AG**, Metzlerlenstrasse 38, 4115 Mariastein
- Hiestand A. AG Bäckerei engros**, Herr Sven Geissler, Ifangstrasse 9, 8952 Schlieren
- Hilcona AG**, Bendererstrasse 21, 9494 Schaan
- Hildebrand, Ed., Ing., AG**, Maschinenfabrik, 8355 Aadorf
- Hilti AG**, 9494 Schaan
- HKS Hunziker Kalksandstein AG**, Aarauerstrasse 75, 5200 Brugg AG
- Hoch- & Tiefbau AG**, Postfach 617, 3800 Interlaken
- Hochbauamt Kanton Zürich**, Abt. Techn. Gebäudeausrüstung, Walchetor, 8090 Zürich
- Hoffmann-La Roche, F., AG**, Grenzacherstrasse 124, 4070 Basel Hoff.-Roche
- Honeywell AG**, Hertistrasse 2, Postfach, 8304 Wallisellen
- Hôpital Cantonal Universitaire**, Division technique, Atelier d'électricité, case postale, 1211 Genève 4
- Hôpital de la Ville**, Service technique, rue de Chasseral 20, 2300 La Chaux-de-Fonds
- Hôpital Régional**, Service technique, 2900 Porrentruy
- Hostettler Ingenieurbüro**, Hessesstrasse 27d, 3097 Liebefeld
- Hotz, Werner.**, Lindenstrasse 41, Postfach 610, 4142 Münchenstein 1
- Howag Kabel AG**, In der Güpfl 3, Postfach 1384, 5610 Wohlen AG 1
- HTI Holzbau AG**, Untere Bönigstrasse 48, 3800 Interlaken
- HTS High Technology Systems AG**, im Langhag 11, 8307 Effretikon
- Huber + Suhner AG**, Kabel-, Kautschuk-, Kunststoffwerke, Werk Pfäffikon, 8330 Pfäffikon ZH
- Huber Transformatoren AG**, Bahnhofstrasse 27, Postfach, 8107 Buchs ZH
- Huco AG**, Leuchten- und Metallindustrie, Weinfelderstrasse 82, 9542 Münchwilen TG
- Hugentobler AG**, Elektrische Unternehmungen, Amriswilerstrasse 155, 8570 Weinfelden
- Huggenberger + Partner Elektroplan GmbH**, Büntackerstrasse 42, 4566 Kriegstetten
- Huggenberger u. Co.**, El.-Installationen, Hallerstrasse 23, Postfach 6634, 3001 Bern
- Hunger AG**, El.-Ing.-Büro, Aspermontstrasse 4, Postfach 157, 7006 Chur
- Huser + Peyer AG**, Energietechnik, 9572 Buswil TG
- IBG B. Graf AG**, Beratende Ingenieure für Elektrotechnik, Flurhofstrasse 158d, Postfach, 9006 St. Gallen
- IBM Schweiz**, Bändliweg 21, Postfach, 8010 Zürich-Mülligen
- Idealuce SA**, Via San Gottardo, 6598 Tenero
- IDMS-Integrierte Dienste für Management, Systementwicklung GmbH**, Rudower Chaussee 29, D-12489 Berlin
- IFE Ingenieur-Unternehmung für Elektrotechnik AG**, Birkenstrasse 111, 9443 Widnau
- IM Ingenieurbüro Maggia AG**, Via St. Franscini 5, 6600 Locarno
- Imhof, Alfred, AG**, Antriebstechnik, Jurastrasse 10., 4142 Münchenstein
- Impregna GmbH**, Steinackerstrasse 39, 8902 Urdorf
- Impresa Elettrica Comunale**, 7742 Poschiavo
- Imufin AG**, Postfach, 8603 Schwerzenbach
- IMV (Schweiz) AG**, Müllerstrasse 7, Postfach, 2562 Port
- IMV Invertomatic Technology SA**, Via Cantonale 50, 6595 Riazzino
- Incom Explosionsschutz AG**, Rötzmattweg 105, Postfach, 4603 Olten
- Indur Antriebstechnik AG**, Postfach, 4008 Basel
- Inelcom SA Monsieur M. Schnetz**, Route de Coeuve 13, 2900 Porrentruy
- Inelmec SA**, Ingegneria elettro meccanica, Via Moretto 2, 6924 Sorengo
- Infel**, Militärstrasse 36, Postfach 3080, 8021 Zürich
- Ingenieurbüro Merkl AG**, Mess- und Ortungstechnik, Weidstrasse 4d, Postfach 145, 9410 Heiden
- InnoSolv AG**, Sittertalstrasse 24, 9014 St. Gallen
- Innosystem AG**, Rebgasse 12, 4314 Zeiningen
- Inselspital**, Technischer Dienst, 3010 Bern
- Inspection cantonale des installations électriques**, Grand-Rue 27, case postale 116, 1702 Fribourg
- Institut für Hochspannungstechnik**, Technische Universität Graz, Inffeldgasse 18, A-8010 Graz
- Institut Suisse de Recherches expérimentales sur le Cancer**, ISREC, Atelier, case postale 34, 1066 Epalinges
- Intec Elektroplanung AG**, Plattenstrasse 11, 5736 Burg AG
- Interdica SA**, route des Biches 10, case postale 96, 1752 Villars-Glâne 2
- Internordic SA**, case postale 223, 1936 Verbier
- Interstar AG**, Alte Steinhäuserstrasse 19, 6330 Cham
- Intrado AG**, Postfach 244, 6331 Hünenberg
- Intratec Systems GmbH**, Reusswehrstrasse 1, 5412 Gebenstorf
- Intronic AG**, im Majoreacker 10, 8207 Schaffhausen
- Invertag AG**, Bühelstrasse 1, Postfach 301, 8125 Zollikerberg
- Isopress AG**, Isoliermaterial- und Kunststoffpresswerk, 8903 Birmensdorf ZH
- ISW-Intersoft Zürich**, EDV-Engineering, Apfelbaumstrasse 28, 8050 Zürich
- ITW Gema AG**, Mövenstrasse 17, 9015 St. Gallen

- Jaeger AG Bern, Nägeligasse 13, Postfach 593, 3000 Bern 7
JAG Jakob Installationen AG, Maurerweg 12, Postfach, 2501 Biel/Bienne
Jaquet AG, Thannerstrasse 15, Postfach, 4009 Basel
JB Jost Brugg AG, Wildschachen, 5200 Brugg AG
Jelmoli SA, Techn. Dienste, Postfach 272, 8021 Zürich
Jenni Elektronik AG, Schorenstrasse 48, Postfach 42, 3645 Gwatt (Thun)
Jenny, Fritz & Caspar, AG, Elektro-Abt. 268, 8866 Ziegelbrücke
JNet Systems AG Gebäudeautomatisierung JAVA/EIB, Herr Urs Nietlisbach,
 Meirhöfliring 3, Postfach 124, 6017 Ruswil
Jost Wohlen AG, Elektro - Unternehmung, Bremgartnerstrasse 62, 5610 Wohlen
 AG
Jowa S.A., Boulangerie de Lausanne, 1024 Ecublens VD
JT International AG Dagmersellen, Zigarettenfabrikation, Baselstrasse 65,
 Postfach, 6252 Dagmersellen
Jung, Karl., Elektrotechn. Fabrik, Zikadenweg 11, D-70439 Stuttgart
Jungo AG, Urs., Elektrische Installationen, Zürcherstrasse 91, 4052 Basel
Jura Elektroapparate AG, 4626 Niederbuchsiten
Juracime SA, 2087 Cornaux NE
K-Tron (Schweiz) AG, Division K-Tron Soder, Industrie Lenzhard,
 5702 Niederlenz
Kälin & Fischer AG, Elektrotechn. Artikel, Gublenstrasse 6, 8733 Eschenbach SG
Kälin & Müller AG, elektrische Anlagen, Bertastrasse 23, Postfach, 8004 Zürich
Kalkfabrik Netstal AG, Postfach 207, 8754 Netstal
Kantonale Feuerpolizei, Thurgauerstrasse 56, Postfach, 8090 Zürich
Kantonale Psychiatrische Klinik, Technischer Dienst, 4915 St. Urban
Kantonale Psychiatrische Klinik Rheinau, Technischer Dienst, 8462 Rheinau
Kantonales Spital Sursee-Wolhusen, Herrn Roland Meier Chef Technischer
 Dienst, 6110 Wolhusen
Kantonales Wasser- und Energiewirtschaftsamt, Reiterstrasse 11, 3001 Bern
Kantonsspital Aarau, Technischer Dienst, Buchserstrasse, 5000 Aarau
Kantonsspital Basel, Technischer Dienst, Postfach, 4031 Basel
Kantonsspital Glarus, 8750 Glarus
Kantonsspital Liestal Technischer Dienst, Rheinstrasse 26, 4410 Liestal
Kantonsspital St. Gallen, Technische Dienste, Rorschacherstrasse 95, 9007 St.
 Gallen
Kantonsspital Zug, Technischer Dienst, Artherstrasse 27, 6300 Zug
Kärcher AG, Industriestrasse 16, 8108 Dällikon
Käser, Ernst., Elektromotoren, Hauptstrasse 8, 4654 Lostorf
Kehrichtverwertung Zürcher Oberland / Elektroabteilung, Wildbachstrasse 2,
 8340 Hinwil
Kelag, Kärntner Elektrizitäts-Aktiengesellschaft, Hauptverwaltung Klagenfurt,
 Arnulfplatz 2, A-9010 Klagenfurt
Keller, Paul, Ingenieurbüro AG, Hochbordstrasse 9, Postfach, 8600 Dübendorf
Keller Spiegelschränke AG, 9306 Freidorf TG
Keramik Laufen AG, Tonwarenfabrik Laufen AG, Wahlenstrasse 46, Postfach
 432, 4242 Laufen
Kern AG, Maschinenfabrik, Postfach 76, 3510 Konolfingen 1
Key Net AG, Hauptstrasse 54, Postfach 850, 6015 Reussbühl
Kindler, Ernst., Elektrische Anlagen, Altstetterstrasse 123, 8048 Zürich
Kinematica AG, Luzernerstrasse 147a, 6014 Littau
Kirchhofer AG, Elektro-Ingenieurbüro, Schalttafelbau, Postfach 195,
 5103 Möriken AG
Kistler Instrumente AG Winterthur, Eulachstrasse 22, Postfach 304,
 8408 Winterthur
KIWI Systemingenieure + Berater AG, Im Schörl 5, 8600 Dübendorf
Klafs-Saunabau AG, Medizinische Technik, Oberneuhofstrasse 11, Postfach
 2455, 6342 Baar
Klingler, W., Fahrzeugtechnik AG, Suhrenmattstrasse 34, Postfach,
 5035 Unterentfelden
Klinik Balgrist Zürich, Forchstrasse 340, 8008 Zürich
Klinik Barmelweid, Verwaltung, 5017 Barmelweid
Klinik Hirslanden, Technischer Dienst, Witellikerstrasse 40, 8029 Zürich
KMW Electric AG, Im Bühl 14, Postfach 76, 8457 Humlikon
Knellwolf + Frehner AG, Steuer- und Regelanlagen, Schwellbrunnerstrasse 85,
 Postfach 152, 9101 Herisau
Knobel AG, Lichttechnische Komponenten, Postfach, 8755 Ennenda
Kobold Instruments AG, Birchlenstrasse 46, Postfach 692, 8600 Dübendorf 1
Kodak S.A., 50, avenue de Rhodanie, case postale 975, 1001 Lausanne
Kodak Photo Service SA, case postale 690, 1001 Lausanne
Koepl Power Experts, Landstrasse 113, 5430 Wettingen
Kohler, W. A., AG, Industriestrasse 18, 8117 Fällanden
Köhler, H., AG, Escherweg 18, 8134 Adliswil
Köhli & Partner AG, Tièchestrasse 9, 8037 Zürich
Kontakt AG, Dubsstrasse 34, 8003 Zürich
Kontakt Systeme AG Industrielle Elektronik, Jägerstegweg 2, 5703 Seon
Kowner J. AG Elektroinstallationen, Dolderstrasse 16, 8032 Zürich
Kreisspital Oberengadin, Verwaltungsdirektion, 7503 Samedan
Kreisspital Rüti, Spitalstrasse 29-31, Postfach 557, 8630 Rüti ZH
Kronospan AG, Spanplattenwerk, 6122 Menznau
Kroschu-Kabelwerke, Kromberg und Schubert GmbH, Wiegenkamp 21,
 D-46414 Rhede
KSB Zürich AG, Limmatstrasse 50, Postfach1677, 8031 Zürich
Kübler, Heinrich, AG, Steuer- und Regeltechnik, Ruessenstrasse 4, 6340 Baar
Küffer, Ernst, AG, Elektrozentrums, Industrie-Neuhof 31, 3422 Kirchberg BE
Kuhn, Heinrich, Metallwarenfabrik AG, 8486 Rikon im Tössstal
Kühner, Adolf, AG, Apparatebau/Elektronik, Dinkelbergstrasse 1, Postfach 453,
 4127 Birsfelden
Kühni AG, Verfahrenstechnik und Apparatebau, Gewerbestrasse 28,
 4123 Allschwil
Kull + Co., Industriestrasse 6, Postfach, 8903 Birmensdorf ZH
Kummer, Frères, S.A., Fabrique de machines, 26, rue de la Promenade,
 2720 Tramelan
Kündig, E., AG, Luzern, Elektrische Spezialanlagen, Schlundstrasse, 6010 Kriens
Kuratli, Hansmann + Partner Elektroingenieure AG, Lerzenstrasse 27,
 8953 Dietikon
Kurzentrums Rheinfelden Holding AG, Herr Thomas Staudenmaier,
 Roberstenstrasse 31, 4310 Rheinfelden
Kuster, August, AG, Elektr. Steuerungen, Rössligasse 2, 8733 Eschenbach SG
KVA Turgi Kehrichtverwertung, Landstrasse 4, 5300 Turgi
La Placette, Grands Magasins, Nordmann & Cie, case postale 308,
 1211 Genève 1
La Tuste SPA, Fabricca Cavi elettrici, Via Francesca 8, I-24060 Bolgare (BG)
Landert-Motoren AG, Unterweg 14, 8180 Bülach
Landolt, Fritz, AG, Textilwerke, Bahnhofstrasse 35, 8752 Näfels
Lanz Oensingen AG, Sürdingstrasse 417, Postfach, 4702 Oensingen
Lapp-Textima AG, Bereich Lapp-Transformatoren, 8335 Hittnau
Lasag AG, Steffisburgstrasse 1, Postfach 17, 3602 Thun
Lattmann AG, Elektro, Vorstadtstrasse 7, 5722 Gränichen
LBP AG, El.-Techn. Beratung + Projektierung, Rietterstrasse 27, 8002 Zürich
Le Carbone SA, Le., Ostermundigenstrasse 34a, Postfach, 3000 Bern 32
Leclanché S.A., 49, avenue de Grandson, 1400 Yverdon 1
Legrand (Schweiz) AG, Industriestrasse 3, 5242 Birr
Leica Microsystems AG, Industriestrasse, 9435 Heerbrugg
Leister Process Technologies, Riedstrasse, 6060 Sarnen
Lem Elmes AG Zweigniederlassung der LEM SA, Bahnhofstrasse 15,
 8808 Pfäffikon SZ
Leroy-Somer S.A., Schaftenholzweg 16, 2557 Studen BE
Letegeon SA, Hérémence, case postale 322, 1951 Sion
Letrona AG, Mastbau/Gehäusetechnik, 9504 Frittschen
Leuenberger, H., AG, Elektrische Apparate, Kaiserstuhlstrasse 44, Postfach 118,
 8154 Oberglatt ZH
Leumann & Uhlmann AG, Hofackerstrasse 10, 4132 Muttenz
Leutenegger + Frei AG, Thermoelektrische Anlagen, St. Margrethenstrasse 35,
 8586 Andwil TG
Levy Fils AG, Lothringerstrasse 165, Postfach, 4013 Basel
Licht- & Wasserwerk Adelboden AG, Hr. Emanuel Aellig, Direktor,
 Dorfstrasse 36, Postfach 241, 3715 Adelboden
Licht- und Kraftversorgung St. Peter, 7028 St. Peter
Licht- und Kraftversorgung Pagig, 7028 Pagig
Lieba Lichtelementebau, Otto-Hahn-Strasse 15, D-48691 Vreden
Lift AG, Querstrasse 37, 8105 Regensdorf
Liggenstorfer AG, Elektromotoren- und Maschinenbau, Wülfliingerstrasse 276,
 8408 Winterthur
Littelfuse AG, Lengnaustrasse 13, Postfach 711, 2540 Grenchen
Locher, Oskar, AG, elektr. Heiz- und Kochapparate, Kempthalstrasse 91,
 Postfach, 8308 Illnau
Lonza AG, Walliser Werke, Abt. WTCE, Postfach, 3930 Visp
Loring AG, Untere Bahnhofstrasse 18, 8932 Mettmenstetten
Lükon, Paul Lüscher-Werke, Postfach 164, 2575 Täuffelen
Lumess AG, Lampenfabrik, Binnigerstrasse 101, Postfach, 4123 Allschwil 1
Lüscher, Max, AG, Elektromaschinenfabrik, 5703 Seon
Lütze AG, Oststrasse 2, Bettlau, Postfach, 8854 Siebnen
Luxram Licht AG, Postfach 400, 6410 Goldau
3M (Switzerland) AG, Postfach, 8803 Rüschlikon
Mabelec Markus A. Bosshart, Wageriedweg 3, 5272 Gansingen
Magnetic Elektromotoren AG, Oristalstrasse 97, Postfach, 4410 Liestal
Maintelec SA, chemin Moise-Duboule 29, case postale 440, 1200 Genève 19
Mannemann Dematic AG, Bahnhofstrasse 3, 8305 Dietikon
Märklin-Vertriebs AG, Mönchmattweg 3, Postfach, 5035 Unterentfelden
Maroplastic AG, Mösl 5057 Reitnau
Marquart Elektroplanung und Beratung, Churerstrasse 99, Postfach 3141,
 9471 Buchs SG 3
Marto AG, Elektroapparate & Maschinenfabrik, Bielstrasse 67, Postfach 138,
 2555 Brügg b. Biel
Maschinenfabrik Freienbach AG, 8807 Freienbach
Maschinenfabrik Rieter AG, Postfach, 8406 Winterthur
Mauell AG, LCD/LED/Mosaik/Wartenbau und Leittechnik, Furtbachstrasse 17,
 8107 Buchs ZH

Membres collectifs de l'ASE

- Mauerhofer & Zuber, Entreprises électriques S.A.**, 30, rue du Simplon, case postale 287, 1020 Renens VD
- MDM Elektrosystem AG**, Industriestrasse 7a, 8620 Wetzikon ZH
- Meag AG**, Bodenackerstrasse 11, 5014 Gretzenbach
- Medela AG**, Lättichstrasse 4, Postfach 353, 6340 Baar
- Megamed AG**, Direktion, Hinterbergstrasse 11, Postfach 5237, 6330 Cham
- Meier, Gebrüder, AG**, Althardstrasse 190, 8105 Regensdorf
- Meier, T., Elektro**, Landstrasse 53, Postfach 271, 8450 Andelfingen
- Meier & Co., Oltnerstrasse** 92, 5013 Niedergösgen
- Meili, L., & Co. AG**, Zehntenhausstrasse 63, Postfach, 8046 Zürich
- Mekapro Systeme AG**, Fabrik im Schiffl, Postfach, 8816 Hirzel
- Melior SA**, En Boudron B, case postale 335, 1052 Mont-sur-Lausanne
- Melitta GmbH**, Postfach, 4622 Egerkingen
- Merz, Bernhard, AG**, Elektr. Installationen, St. Johanns-Ring 133, 4051 Basel
- Merz AG**, Elektrofachgeschäft, Chiss 9, 7503 Samedan
- MES SA**, Micromotori elettrici, Strada Cantonale 5, 6855 Stabio
- Mesin AG Mess- und Regeltechnik**, Schlosstalstrasse 210, Postfach 236, 8408 Winterthur
- Mesuco AG**, Postfach, 8633 Wolfhausen
- Metallum AG**, Wasenstrasse 13, 4133 Pratteln
- Metallux SA**, via Moree 2, 6850 Mendrisio
- Meteolabor AG**, Hofstrasse 92, 8620 Wetzikon ZH
- Meto-Bau AG**, 5303 Würenlingen
- Metrohm AG**, Oberdorfstrasse 68, Postfach, 9101 Herisau
- Metronic AG**, Gotthardstrasse 6, Postfach 4680, 8022 Zürich
- MGC-Moser-Glaser & Co. AG**, Energietechnik, Hofackerstrasse 24, 4132 Muttenz
- Miauton SA**, route d'Arvel, case postale 240, 1844 Villeneuve VD
- Micafil AG**, Badenerstrasse 780, 8048 Zürich
- Micarna SA**, Fleischwaren, 9602 Bazenheid
- Micarna SA**, 1784 Courtepin
- Michel, Adrian, AG**, Stanzerei und Apparatebau, 5046 Walde AG
- Micro Grafix ESC AG European Support Center**, Haldenstrasse 1, Postfach 2547, 6342 Baar
- Micro-Motor AG**, Spitalstrasse 18, Postfach 55, 4004 Basel
- Micropräcision-Electronics SA**, route de l'Industrie 27, Case postale 160, 1896 Vouvry
- Miele AG**, Limmatstrasse 4, Postfach 236, 8957 Spreitenbach
- Migros Betriebe Birsfelden AG**, Hafenstrasse 120, 4127 Birsfelden
- Migros Genossenschaft**, Marketing + Planung, Pfingstweidstrasse 101, Postfach 3315, 8021 Zürich
- Mineralquelle Eglisau AG**, Rheinsfelderstrasse 43, 8193 Eglisau
- Mobilwerke U. Frei AG**, Littenbachstrasse 1, Postfach, 9442 Berneck
- Moeller Electric AG**, Niederspannungs-Schaltanlagen, im Langhag 14, 8307 Effretikon
- Monacor (Schweiz) AG**, Farbhofstrasse 20, 8048 Zürich
- Montec-Elcon GmbH + Co. KG**, Freiherr-von-Stein-Strasse 11, P.O. Box 1329, D-56403 Montabaur
- Montena components SA**, zone industrielle, 1728 Rossens FR
- Montena EMC SA/AG**, 1728 Rossens FR
- Montena Machinery S.A.**, Service bâtiments, Postfach, 1753 Matran
- Moos, Kaspar, AG**, Fabrik technischer Leuchten, Täschmattstrasse 27, Postfach 842, 6015 Reussbühl 1
- Moser Albino AG**, Elektrofachgeschäft, Postfach 75, 3714 Frutigen
- Mosimann + Partner AG**, Beratende Ingenieure, Im Schörli 3, Postfach, 8600 Dübendorf 1
- Mostec AG**, Lausenerstrasse 13A, 4410 Liestal
- Motoren-Service AG**, MSZ, Anwandstrasse 81, 8004 Zürich
- Motors and Tools Engineering SA**, MTE, 2, rue des Iles, case postale 88, 2108 Couvet
- Moulinex Schweiz SA**, Stettbachstrasse 10, Postfach, 8600 Dübendorf
- MPA Engineering AG**, Breitenacherstrasse 1, 8308 Illnau
- MS Mecatronic System AG**, Falkenstrasse 18, 2500 Biel/Bienne 4
- MTE Meter Test Equipment AG**, Gubelstrasse 22, Postfach 4544, 6304 Zug
- Mühlemann AG**, Unterhalt-Spritzerei, Burgunderstrasse 13, 4562 Biberist
- Müller AG, Dr. Marino**, Ingenieurbüro, Vollikerstrasse 22, 8133 Esslingen
- Multi-Contact AG, Basel**, Gewerbezone Paradies Stockbrunnen, Postfach, 4123 Allschwil 1
- Musy Electromécaniques Transformateurs**, 7, rue de la Côte, 2013 Colombier NE
- Nestec SA**, avenue Nestlé 55, 1800 Vevey
- Netpartner AG**, Schaffhauserstrasse 146, 8302 Kloten
- Netztech Handels AG**, Postfach 1044, 6341 Baar
- Neutrik AG**, Im alten Riet 34, FL-9494 Schaan
- Neuwerth & Cie S.A.**, 1957 Ardon
- New Nacsa SA**, Centro Carvina 1, 6807 Taverne
- Neweba AG**, Reussstrasse 22, Postfach 148, 4015 Basel
- Nexans Suisse SA**, rue de la Fabrique 2, 2016 Cortaillod
- Nidwaldner Sachversicherung**, Dorfplatz 6, Postfach 1144, 6370 Stans
- Nilfisk-Advance AG**, Ringstrasse 19, Postfach 360, 9500 Wil SG 1
- Nimex AG**, Riffelstrasse 11, Postfach, 8045 Zürich
- Norm Aufzüge AG**, Murtenstrasse 114, Postfach, 3202 Frauenkappelen
- Novartis Services AG Elektro + Automation**, K-24.3.14, Postfach, 4002 Basel
- Novitronic AG**, Elektronische Bauelemente, Thurgauerstrasse 74, Postfach 8897, 8050 Zürich
- Novo-Plast GmbH**, 4323 Wallbach
- NPM Projektmanagement GmbH**, Seerosenstrasse 31, 6362 Stansstad
- NSE GmbH Netz Schutz Engineering**, in Mittel- u. Hochspannungsanlagen, Rigacherweg 19, 5612 Villmergen
- OCD S.A.**, M. Karl von Olmen, Avenue des Sports 18, 1400 Yverdon-les-Bains
- Oerlikon-Batterien AG**, Binzmühlestrasse 94, 8050 Zürich
- Oerlikon-Contraves AG**, Birchstrasse 155, 8050 Zürich
- Oerlikon-Schweisstechnik AG**, Neubrunnenstrasse 50, Postfach, 8050 Zürich
- Oertle, Ernst**, Ingenieurunternehmen, Ifangstrasse 12b, 8603 Schwerzenbach
- Oertli-Instrumente AG**, Hafnerwisenstrasse 4, 9442 Berneck
- Ofel**, Office d'Electricité de la Suisse Romande, chemin de Mornex 6, case postale 534, 1001 Lausanne
- Oleodotto del Reno SA**, Hartbertstrasse 11, 7002 Chur
- OMB Oberdorfer Maschinenfabrik AG**, Industrie Hofacker, 9606 Bütschwil
- Omega, Louis Brandt et Frère S.A.**, case postale, 2500 Biel/Bienne 4
- Omni Ray AG**, Im Schossacher 12, 8600 Dübendorf
- Omron Electronic SA**, Sennweidstrasse 44, Postfach 229, 6312 Steinhausen
- Opferhaus Zürich**, Herr H. Freimann, Falkenstrasse 1, 8008 Zürich
- Optelma AG**, Beleuchtungskörperfabrik, Gartenstrasse 7, 4537 Wiedlisbach
- Orgapack AG**, Silberstrasse 14, 8953 Dietikon 1
- Orgexpo**, 41, chemin E. Sarasin, case postale 112, 1218 Le Grand-Saconnex
- Ospelt Elektro - Telekom AG**, Am schrägen Weg 9, FL-9490 Vaduz
- Osram AG**, Postfach 638, 8401 Winterthur
- Osterwalder AG**, Industriering 4, Postfach 17652, 3250 Lyss
- Ozonía AG**, Stettbachstrasse 1, 8600 Dübendorf
- Paker Lucifer SA**, Chemin du Fbg-de-Cruseilles 16, case postale 1456, 1227 Carouge GE
- Pamag Engineering**, Industriestrasse 8, 8890 Flums
- Panelectra AG**, Industriestrasse 17, 8910 Affoltern am Albis
- PanGas**, Postfach, 6002 Luzern
- Papierfabriken Albert Ziegler AG**, 4203 Grellingen
- Papierfabriken Cham-Tenereo AG**, Postfach 381, 6330 Cham
- Pasta Gala SA**, rue du Dr Yersin 10, case postale 290, 1110 Morges 1
- Patelec Cordoni e Cavi S.p.A.**, via Nazionale 6, I-15020 Cerrina (AL)
- Pensionskasse Schweizerischer Elektrizitätswerke**, Postfach, 8027 Zürich
- Penta-Electric AG**, Frankfurtstrasse 78A, 4142 Münchenstein
- Pepperl + Fuchs AG**, Sägeweg 7, Postfach, 2557 Studen BE
- Periso, F. Scherrer**, 6810 Isone
- Perlen Papier AG**, Postfach 42, 6035 Perlen
- Perles-Elektrowerkzeuge und Motoren AG**, Postfach 548, 2542 Pieterlen
- Peter, Karl, AG**, Elektroanlagen, Schlosstalstrasse 210, Postfach 176, 8408 Winterthur
- Pfäffli Planungs AG**, Postfach, 4600 Olten 1
- Pfiffner Messwandler AG**, Lindenplatz 254, 5042 Hirschthal
- Pfister AG**, Elektrische Unternehmungen, 8500 Frauenfeld
- Philips AG**, Allmendstrasse 140, Postfach, 8027 Zürich
- Philips Semiconductors AG**, Binzstrasse 44, Postfach, 8045 Zürich
- Phoenix Contact AG**, Zürcherstrasse 22, Postfach, 8317 Tagelswangen
- Piazza, Beratende Ingenieure AG**, Logengasse 35, Postfach 3166, 2500 Biel/Bienne 3
- Piller, Josef, SA**, Rte des Acacias 6, 1700 Fribourg
- Pirelli Cables and Systems SA**, Güterstrasse 22, Postfach, 8953 Dietikon
- Plastro-Mayer GmbH**, Mühlthalstrasse 11, Postfach 63, D-72818 Trochtelfingen, Hohenz.
- Politische Gemeinde Tobel-Tägerschen**, Elektrizitätswerk, Hauptstrasse 31, 9555 Tobel
- Poly Laupen AG**, Bahnweg 2, 3177 Laupen BE
- Polycontact AG**, Elektrotechn. Apparate, Rossbodenstrasse 22, Postfach 221, 7007 Chur
- Polyplan Holding AG**, Papiermühlestrasse 9, Postfach, 3000 Bern 25
- Power-One AG Division Headquarters**, Ackerstrasse 56, Postfach, 8610 Uster
- Prang + Partner AG**, Dättlikonerstrasse 5, Postfach, 8422 Pfungen
- Presco AG**, Zürcherstrasse 70, 8104 Weiningen ZH
- Privera SA Service technique**, Route de Pré-Bois 20, Case postale 1888, 1215 Genève
- Procoba Reinach AG**, Ing.-Büro für Elektrotechnik, Seewenweg 6, 4153 Reinach BL
- Programma Electric AG**, Oberes Hasel 630, 5727 Oberkulm
- Projekt AG**, Ingenieurbüro für Elektroplanung, Elektraweg 7, Postfach 8, 9435 Heerbrugg
- Prolewa Electro-Engineering AG**, Schöngrund 26, 6343 Rotkreuz
- Prolux Licht AG**, Industriestrasse, Birrfeld, Postfach, 5242 Lupfig
- ProMinent Dosiertechnik AG**, Trockenloosstrasse 85, Postfach 16, 8105 Watt

- Proplaning AG Gebäudetechnik**, Burgfelderstrasse 211, Postfach 332, 4025 Basel
- PUK GmbH Ingenieurbüro für Elektrotechnik**, im Zentrum 4, 8604 Volketswil
- Q + S Control AG**, Bösgrütstrasse 5, 8955 Oetwil
- Querop Handels AG c/o Novelan AG**, Buchserstrasse 31, 8108 Dällikon
- Quinel Quality Electronics**, Feldstrasse 6, 6300 Zug
- Radio-Electro SA**, boulevard Carl-Vogt 34, case postale 135, 1211 Genève 8
- Ramella, Mario, Productions Plastiques SA**, 1, ch. Champ-Colomb, case postale 222, 1024 Ecublens VD
- Raukamp & Co.**, Schloss- und Metallwarenfabrik, Postfach 944, D-42555 Velbert/Rhld.
- Rausch AG**, Abt. Elekt. Bärenstrasse 12, 8280 Kreuzlingen
- Rauscher & Stoeklin AG**, Reuslistrasse 32+35, 4450 Sissach
- Rawlyer, Kohli & Co.**, Kabel-Freileitungsbau, Schulstrasse 8, 2558 Aegerten
- RBA-Service**, Mattenstrasse 6, Postfach 286, 3073 Gümligen
- Realux SA**, Via G. Guisan 17, 6900 Massagno
- Rebsamen, Hansjörg.**, Elektroplanung, Museggstrasse 8, 6004 Luzern
- Recomatic SA**, Rue des Marronniers 1 g, 2905 Courtedoux
- Recos AG**, Postfach 47, 8808 Pfäffikon SZ
- Regatec Partner AG Schaltanlagen und Steuerungsbau**, Täferstrasse 37, 5405 Dättwil AG
- Regent Beleuchtungskörper AG**, Dornacherstrasse 390, Postfach 246, 4018 Basel
- Regionalspital Langenthal**, St.-Urban-Strasse 67, 4900 Langenthal
- Regionalverkehr Bern-Solothurn, RBS**, Direktion, Metrohochhaus, Postfach 119, 3048 Worblaufen
- Regionalverkehr Mittelland AG**, Bucherstrasse 1-3, Postfach, 3401 Burgdorf
- Regloplas AG**, Flurhofstrasse 158c, Postfach, 9006 St. Gallen
- Reichle + De Massari AG**, Binzstrasse 31, 8622 Wetzikon ZH
- Reishauer AG**, Industriestrasse 36, Postfach, 8304 Wallisellen
- REMA Installationen Renato Mazzucchelli**, Winterthurerstrasse 661, 8051 Zürich
- Remtec AG**, Fabrikstrasse, 8750 Riedern
- Renata AG**, 4452 Itingen
- Resista Electric SA**, M. Michel Perreten, case postale, 1020 Renens VD 2
- Reutemann Fintan Elektroplanung GmbH**, Poststrasse 17, 8462 Rheinau
- Reymond & Co. S.A.**, Fabrique de pierres fines, 1522 Lucens
- Rhätische Bahn**, Bahnhofstrasse 25, 7000 Chur
- Rhätisches Kantons- und Regionalspital**, Loestrasse 170, 7000 Chur
- Rhonewerke AG**, Postbüro 5439, 3965 Chippis
- Rigi-Bahnen**, Postfach 162, 6354 Vitznau
- Rinco Ultrasonics AG**, Industriestrasse 4, Postfach, 8590 Romanshorn 1
- Risatech GmbH**, Christiansgasse 15, 8750 Glarus
- Rittal AG**, Ringstrasse 1, 5432 Neuenhof
- Rittmeyer AG**, Mess- und Leittechnik für die Wasser- und Energiewirtschaft, Postfach 2558, 6302 Zug
- RM Heer Lochbleche AG**, Industriestrasse, 4601 Olten
- Robo Roger Schenkel**, Fabrique de Chauffe-eau, Rue des Moulins, Postfach 151, 1296 Coppet
- Rockwell Automation AG**, Industriestrasse 28, 5000 Aarau
- Rockwell Automation AG**, Industriestrasse 9 + 11, 6036 Dierikon
- Roduner + Kilga**, Elektroplanung, Romanshornstrasse 17, 8580 Amriswil
- Roesch Electric AG**, Fabrik elektr. Artikel, Bahnhofstrasse 169, 5322 Koblenz
- Rohn Elektro-Unternehmen AG**, Deitingenstrasse 16, Postfach 230, 4553 Subingen
- Rohner AG**, Chemische Fabrik, Gempenstrasse 6, 4133 Pratteln
- Rolex Industrie SA**, Route de Jussy 15, 1225 Chêne-Bourg
- Rosenmund AG**, Maschinenbau, 4410 Liestal
- Rossini & Co, A.,** Via Berna 2, 6900 Lugano
- Rotel AG**, Fabrikation elektrischer Apparate, Oltnerstrasse 93, 4663 Aarburg
- Roth & Co. AG**, Wiesentalstrasse 20, Postfach, 9242 Oberuzwil
- Roth-Kippe AG**, Vorgelaustrasse 40, 8953 Dietikon
- Rothornbahn & Scalottas AG**, Canols, 7078 Lenzerheide/Lai
- Rothrist Rohr (Schweiz) AG**, Neue Industriestrasse 14, 4852 Rothrist
- Rotima AG**, Industrie Laubisrüti, Industriest. Postfach 318, 8712 Stäfa
- Rotronic AG**, Grindelstrasse 6, 8303 Bassersdorf
- Rovo AG**, Badenerstrasse 745, 8048 Zürich
- Rovo Neonlicht AG**, Trockenloostrasse 29, 8105 Regensdorf
- Rovo-RD SA**, 12, Avenue de la Rochelle, case postale, 1000 Lausanne 16
- Rozner, Walter.**, Ingenieur-Bureau, Bernstrasse 120, 3613 Steffisburg
- RST AG**, Bahnhofstrasse 19, 8572 Berg TG
- RUAG Schweiz**, Bereiche :FM / SW / SE / SF, Stauffacherstrasse 65, 3000 Bern 22
- Ruedin S.A., Georges, S.A.**, Service "Maintenance" à l'att. de M. Romeo, Case postale 147, 2854 Bassecour
- Rüegg & Schmid**, Inh. H. Schmid, Elektr. Anlagen, Walderstrasse 11, Postfach, 8340 Hinwil
- Rüetschi AG**, Antriebstechnik, Feldackerstrasse 2, 5040 Schöftland
- Ruoss, K., Elektroinstallations AG**, Nordring 4, Postfach 230, 8854 Siebnen
- Rutschmann AG**, Starkstromanlagen, Industriestrasse 15, 8627 Grüningen
- Ruwa Drahtschweisswerk AG**, 3454 Sumiswald
- Sacac Schleuderbetonwerk AG**, Postfach 5879, 5600 Lenzburg 1
- Safed SA**, rue E. Boechat 32, case postale 413, 2800 Delémont 1
- Saia-Burgess Electronics SA**, Bahnhofstrasse 18, 3280 Murten
- Sander Elektronik AG**, Stauseestrasse 73, 5314 Kleindöttingen
- Sandoz Pharma AG**, Postfach, 4002 Basel
- Saner Netzwerktechnik**, Neuguetstrasse 26, 8624 Grüt (Gossau ZH)
- Sanijura Schweiz AG**, Rainweg 18, 3645 Gwatt (Thun)
- Sarnatech (Schweiz) AG**, chemin Plan-Praz, case postale 52, 1337 Vallorbe
- Sauber + Gisin Engineering AG**, Sandbüelstrasse 2, 8604 Volketswil
- Sauter Verpackungen**, Postfach, 8272 Ermatingen
- Sawa Pumpentechnik AG**, Taastrasse 40, Postfach 244, 9113 Degersheim
- SBB AG Unterhaltsregion Rapperswil**, Hr. Fausto Bauregion Rapperswil, Lagerstrasse 82, 8004 Zürich
- Schachenmann & Co. AG**, Elektronische Unternehmung, Postfach, 4007 Basel
- Schaffner Altrac AG**, Mühlehaldenstrasse 6, 8953 Dietikon
- Schaffner EMV AG**, Nordstrasse 11, 4542 Luterbach
- Schaltag AG**, Industriestrasse 8, 8307 Effretikon
- Schärer & Kunz AG**, Postfach 757, 8010 Zürich
- Schibli, Hans K., AG**, Elektrische Unternehmungen, Klosbachstrasse 67, Postfach, 8030 Zürich
- Schibli AG**, Elektromaschinen - Elektrowicklerei, Postfach, 4512 Bellach
- Schiffahrtsgesellschaft des Vierwaldstättersees**, Werftstrasse 5, 6002 Luzern
- Schiller AG**, Altgasse 68, 6341 Baar
- Schindler Aufzüge AG**, Zugerstrasse 13, 6030 Ebikon
- Schlumberger Industries SA**, chemin Château-Bloch 1, case postale 10, 1219 Aire
- Schlunegger, Hans.**, Apparatebau, 5300 Turgi
- Schmid, Hans-Willy.**, Schalttafelbau und Seilbahnsteuerungen AG, Grubenstrasse 5, Postfach 172, 8708 Männedorf
- Schmid Elektronik Engineering AG**, Mezikonerstrasse 13, Postfach, 9542 Münchwilen TG
- Schmidiger + Rosasco AG**, Leutschenbachstrasse 55, 8050 Zürich
- Schmidlin AG**, Zürichstrasse, 8910 Affoltern am Albis
- Schmucki Ingenieurbüro**, Oberdorfstrasse 9, 8853 Lachen SZ
- Schneebeil, Heinrich.**, Transformatorenfabrik, Hügelstrasse 31, 8002 Zürich
- Schneeberger, W., AG**, Lineartechnik, St. Urbanstrasse 12, 4914 Roggwil BE
- Schneider Electric (Suisse) SA**, En Boudron 14, case postale 452, 1052 Mont-sur-Lausanne
- Schnell, R., AG**, Elektro + Haustechnik Planung, Postfach 169, 8613 Uster 3
- Schönenberger, M., AG**, Industriestrasse 17, 5507 Mellingen
- Schotec AG**, Einsiedlerstrasse 535, Postfach, 8810 Horgen
- Schulthess Maschinen AG**, Postfach, 8633 Wolfhausen
- Schumo AG**, Spezialmotoren, Industriestrasse 18, 8910 Affoltern am Albis
- Schurter AG**, Fabrik elektrotechn. Artikel, Werkhofstrasse 8, Postfach 4769, 6002 Luzern
- Schweizer, K., AG**, Hammerstrasse 121, 4021 Basel
- Schweizer, Ernst, AG**, Metallbau, Herr E. Dahinden, Werk Hedingen, Bahnhofplatz 11, 8908 Hedingen
- Schweizer Automatik Pool SAP**, c/o Atag Ernst & Young AG, Bleicherweg 21, Postfach 5272, 8022 Zürich
- Schweizer Elektrobau AG**, Webereistrasse 66, 8134 Adliswil
- Schweizer Paraplegiker-Zentrum**, Postfach, 6207 Nottwil
- Schweizerische Bankgesellschaft**, Abt. Liegenschaften, Postfach 645, 8021 Zürich
- Schweizerische Beratungsstelle für Unfallverhütung**, Laupenstrasse 9, Postfach, 3001 Bern
- Schweizerische Isola-Werke**, Passwangstrasse 20, 4226 Breitenbach
- Schweizerische Mobiliar Versicherungsgesellschaft**, Direktion, Bundesgasse 35, 3001 Bern
- Schweizerische Südostbahn**, Merkurstrasse 3, Postfach 563, 8820 Wädenswil
- Schweizerischer Verband der Elektromaschinenbauer, SEMA**, Sekretariat, Auf der Bischoffhöhe 56, 4125 Riehen
- Schweizerischer Verein für Technische Inspektionen**, Richtstrasse 15, Postfach, 8304 Wallisellen
- Schweizerisches Institut zur Förderung der Sicherheit**, Nüscherstrasse 45, 8001 Zürich
- Schweizerisches Sekretariat Holdit**, Inhaber R. Wassmer, Dipl. Ing. ETH, Asylstrasse 64, 4. Stock rechts, 8030 Zürich
- Scintilla AG**, Postfach, 4501 Solothurn
- Sécheron SA**, avenue de Sécheron 14, case postale 116, 1211 Genève 21
- Securiton AG**, Alarmanlagen gegen Feuer, Einbruch, Überfall, Alpenstrasse 20, 3052 Zollikofen
- Secutronic AG**, Aarauerstrasse 180, 4601 Olten
- Sefag AG**, Werkstrasse 7, 6102 Malters
- Sefag Ixosil AG**, Kabel und Systeme, Gotthardstrasse 31, 6460 Altdorf UR
- Sefar AG**, Hinterbissaustrasse 21, Postfach 265, 9410 Heiden
- SEIC Serv. électrique intercommunal SA**, Grand Rue, 1904 Vernayaz
- Seitz, Eugen, AG**, Magnetventile, Spitalstrasse 204, Postfach, 8623 Wetzikon ZH

Membres collectifs de l'ASE

- Sekaco**, Herr Hans R. Seiler, Kalchengasse 10, Postfach, 8302 Kloten
Selecta AG, Getränke- und Warenautomaten, Postfach 212, 3280 Murten
Selmoni Installation AG, St.-Alban-Vorstadt 106, 4052 Basel
Senn AG, Notstrom-Aggregate, Bernstrasse 9, 4665 Oftringen
Service de l'électricité Le Landeron, 2525 Le Landeron
Service de l'Electricité de la commune de Cortaillod, rue des Courtils 28, 2016 Cortaillod
Service des Ponts et Chaussées, rue St-Maurice 7, Case postale 971, 2800 Delémont 1
Service électrique de la Commune de Develier, Rue de la Liberté 69, Case postale 102, 2802 Develier
Service électrique de la Commune de St-Maurice, Case postale 134, 1890 St-Maurice
Services Industriels de la Commune de Lutry, service de l'électricité, case postale 190, 1095 Lutry
Services Industriels de la Commune de Fully, rue de l'Eglise, 1926 Fully
Sharp Electronics (Schweiz) AG, Langwiesenstrasse 7, 8108 Dällikon
sia Abrasives Industries AG, Mühlewiesenstrasse 20, 8501 Frauenfeld
Sibos AG, Holzrüti 2, Postfach 164, 8840 Einsiedeln
Siepa S.A., Maintenance - M. Marc Cudre, Rue de Florissant 41, 1008 Prilly
Siedle Electric AG, Rotterdamm-Strasse 21, 4053 Basel
SIEG-Vevey-Montreux, En Sauquenil, 1852 Roche VD
Siemens Building Technologies AG, Cerberus Division, Alte Landstrasse 411, 8708 Männedorf
Siemens Building Technologies AG, Bellerivestrasse 36, Postfach, 8034 Zürich
Siemens Building Technologies AG Landis & Stäfa Division, Zeitschriftenwesen, Laubisrütistrasse 50, 8712 Stäfa
Siemens Business Services AG, Obstgartenstrasse 25, 8302 Kloten
Siemens Schweiz AG Leitung Energie, Freilagerstrasse 40, 8047 Zürich
Siemens Schweiz AG, Enterprise Networks, Reussstrasse 7, 6038 Gisikon
Siemens Schweiz AG, Albsriederstrasse 245, Postfach, 8047 Zürich
SIG Positech Electron AG, Bernstrasse 70, Postfach 48, 3250 Lyss
Sigg AG, Haushaltgeräte, Walzmühlestrasse 51, Postfach, 8501 Frauenfeld
Silac AG, Kunststoffwerk/Werkzeugbau, Euthalerstrasse 40, Postfach 67, 8844 Euthal
Simmen SPS Software, Oberrohrdorferstrasse 40A, 5453 Remetschwil
Simpex Electronic AG, Binzackerstrasse 33, 8622 Wetzikon ZH
SLG Schweizer Licht Gesellschaft, Postgasse 17, Postfach 686, 3011 Bern
Sloan AG, Signallampenfabrikation, Birmannsgasse 8, Postfach, 4009 Basel
SM Handels AG, Industriestrasse 2, 8108 Dällikon
Société d'Etudes Electro-Techniques S.A., 9, rue de la Dent-Blanche, 1950 Sion
Société Hydro-Electrique, 1873 Val-d'Illeiez
Société pour la Coordination de la Prod. & Transp. de l'Energie Electr., C.P.T.E., Rodestraat 125, B- Linkebeek
Solis AG, Kanalstrasse 11, Postfach, 8152 Glattbrugg
Solo Fours Industriels SA, Postfach 10, 2900 Porrentruy
Solothurnische Gebäudeversicherung, Baselstrasse 40, Postfach, 4501 Solothurn
Solutec Automation AG Herr Ivo Imboden, In der Luberzen 17, 8902 Urdorf
Solvay (Schweiz) AG, 5330 Zurzach
Sony Overseas SA, Rütistrasse 12, 8952 Schlieren
Sotax AG, Binningerstrasse 106, Postfach, 4123 Allschwil
Sotero Gérard Maurer, Chemin de Vuasset 4, 1028 Préverenges
Spengler AG, Abt. Technische Organisation, Postfach, 4002 Basel
Spengler Electronic AG, Strehlgasse 5, 4105 Biel-Benken BL
Spieß Elektrizitätserzeugnisse AG, Schwandweg 5, 8834 Schindellegi
Spieß Ofentechnik AG, Länggstrasse 15, 8308 Illnau
Spital Bülach Gesamtleitung Technik, Spitalstrasse 24, 8180 Bülach
Spoerry + Co. AG, Baumwollspinnerei und Elektrizitätswerk, Bergstrasse 31, 8890 Flums
Spreiter Schulung und Beratung Telekommunikation, Wankdorffeldstrasse 102, Postfach 261, 3000 Bern 22
Spring AG, Apparatefabrik, Bahnhofstrasse 105, Postfach 93, 5430 Wettingen 2
Sputnik Engineering AG Solar Products, Hauptstrasse 135, 2560 Nidau
St-Hubert Fondation, Foyers-Ateliers, case postale 25, 1951 Sion
St. Jakobshalle Basel, Techn. Dienst, Brüglingerstrasse 21, Postfach 266, 4028 Basel
St. Moritzer Bergbahnen, Via Stredas 12, 7500 St. Moritz
Stadmühle Schenk AG, Güterstrasse 54, Postfach 1564/3, 3072 Ostermündigen 1
Stadtpolizei Zürich, Wissenschaftlicher Dienst, Zeughausstrasse 1121, Postfach, 8021 Zürich
STAG ICP AG, Hofwiesenstrasse, 8260 Stein am Rhein
Stahl-Fribos AG, Explosionsschutz, Bänihübel, Postfach 183, 5070 Frick
Stamoid AG, Beschichtungswerk, 8193 Eglisau
Star Unity AG, Fabrik elektr. Apparate, Brunnenhofstrasse, 8804 Au ZH
Starkstrom-Elektronik AG, Güterstrasse 11, 8957 Spreitenbach
Starrfräsmaschinen AG, 9400 Rorschacherberg
Statech Systems AG, Gublenstrasse 2, 8733 Eschenbach SG
Stationenbau AG, Schützenhausstrasse 2, Postfach, 5612 Villmergen
Staub Metallwaren GmbH, Laufenstrasse 263, 4245 Kleinfelz
- Steffen, A., AG**, Elektro-Grosshandel, Limmatstrasse 8, Postfach 1260, 8957 Spreitenbach
Steinegger, W., AG, Postfach 70, 2500 Biel/Bienne 4
Steinemann Technology AG, Schoretshuebstrasse 25, Postfach 192, 9015 St. Gallen
Stöckli, A. + J., AG, Metall- + Plastikwarenfabrikation, Postfach 203, 8754 Netstal
Stöckli AG, R., Ing. Büro für Verkehrs- und Elektrotechnik, Thurgauerstrasse 72, 8050 Zürich
Stöcklin Logistik AG, Dornacherstrasse 197, Postfach, 4143 Dornach 1
Störi Einbau-Licht AG, Postfach, 8762 Schwanden GL
Storz Medical AG Herr Martin Pessel, Grundlagenentwicklung, Unterseeerstrasse 47, 8280 Kreuzlingen
Strafanstalt, Kantonale, Torweg 23, 8105 Regensdorf
Strasseninspektorat Kanton Nidwalden, Kreuzstrasse 6, 6371 Stans
Streng Plastic AG, Alfred Streng, Dielsdorferstrasse 21, 8155 Niederhasli
Strub AG, Spenglerei-Artikel, Postfach 29, 3250 Lyss
Stuber, Louis, AG, 3422 Kirchberg BE
Stucky Ingénieurs Conseils SA, Rue du lac 33, Case postale, 1020 Renens VD 1
Studer Draht- und Kabelwerk AG, 4658 Däniken SO
Studer Erwin Elektro AG, Hitzkirchstrasse 3, 6027 Römörswil LU
Studer Solartechnik Dep. R+D M. Nicolas Zuchuat, Fabrikation Wechselrichter, Rue des Casernes 57, 1950 Sion
Studio Elettrotecnico Roberto Piona, Via Cantonale 35a, 6928 Manno
Sturm, Helmut., Ingenieurbüro, Dorfstrasse 87, D-88662 Überlingen
Styleboiler AG, Chäppelismattstrasse 2, Postfach, 4702 Oensingen
Styner + Bienz AG, Freiburgstrasse 556, 3172 Niederwangen BE
Suard, Roger, SA, Fabrique d'articles électriques, 2916 Fahy
Suhner, Otto, AG, Engineering, Industriestrasse 258, Postfach 199, 5200 Brugg 1
Suisselectra Ingenieurunternehmung AG, Hochstrasse 48, Postfach, 4002 Basel
Sulzer Hexis AG, Elektronikentwicklung, Postfach 414, 8401 Winterthur
Sulzer Textil AG, Werkanlagen, Postfach 674, 8630 Rütli ZH
Sulzer Textil AG, Werkanlagen, Postfach, 4528 Zuchwil
Sulzer-Escher Wyss AG, Hardstrasse 319, Postfach, 8023 Zürich
Suter, R., AG, Elektr. Unternehmungen, 5503 Schafisheim
Suva, Schweizerische Unfallversicherungsanstalt, Ber. Technik Hr. Dr. P. Kocher, Fluhmattstrasse 1, Postfach, 6002 Luzern
SWF Machinery, Herr H.L. Pettenhofer, 6285 Hitzkirch
Swico, Technoparkstrasse 1, 8005 Zürich
Swiss Dairy Food AG Technischer Dienst, Industriestrasse 135, Postfach 817, 9201 Gossau SG 1
Swisscable, Verband für Kommunikationsnetze, Kramgasse 5, 3000 Bern 8
Swisscom AG, Bern Headquarters, External Relations Herr Pierre Steiner, 3050 Bern
Sylvania Lighting SA, chem. des Léchères 4, case postale 368, 1217 Meyrin
Syma-System AG, Panoramastrasse 19, Postfach, 9533 Kirchberg SG
Symalit AG, Abt. Verkauf, Postfach, 5600 Lenzburg
Taurelec, Herr Beat Koller, Postfach, 5201 Brugg AG
Tavernier Tschanz, M. Jacques Bonvin, 11- bis rue Toepffer, 1206 Genève
Tax O Mex AG, Förlibuckstrasse 150, Postfach 37, 8037 Zürich
Tecan Schweiz AG, Feldbachstrasse 80, Postfach 84, 8634 Hombrechtikon
Technische Berufsschule Abteilung Informationstechnik, Ausstellungsstrasse 70, 8031 Zürich
Technische Betriebe Birmenstorf, Gemeindehausstrasse 17, Postfach, 5413 Birmenstorf AG
Technische Betriebe Goldach, Hauptstrasse 2, 9403 Goldach
Technische Betriebe Seon, Elektrizitätswerk, Mühleweg 3, 5703 Seon
Technische Betriebe Würenlos, Schulstrasse 24, 5436 Würenlos
Tecon AG, Mess- und Regeltechnik, Werkstrasse 1, 9242 Oberuzwil
Tecton-Vatag AG, Hochstrasse 120, Postfach, 8330 Pfäffikon ZH
Tegimenta AG, Roche Diagnostics Instrument Center, Forrenstrasse, 6343 Rotkreuz
Telanor AG, Antennenfabrik, Postfach 132, 4654 Lostorf
Teletronic S.A. TeleAlarm, Rue du Nord 176, 2300 La Chaux-de-Fonds
Telegyr Systems AG, Herr Daniel Rossier, Gartenstadtstrasse 2a, 6300 Zug
Telesan AG, Rautstrasse 58, 8048 Zürich
Telemeter Electronic AG, Im Gree 79, Ellighausen, 8566 Neuwilen
Télévision Audio-Film SA, 1728 Rossens FR
Telion AG, Postfach, 8010 Zürich-Mülligen
Telma AG, Gewerbezug 10, 3662 Seftigen
Tensol Rail SA, Herr H. R. Knecht, 6776 Piotta
TH-Contact AG, Schönmatstrasse 6, 4153 Reinach BL
Thasa Schaffhausen AG, Postfach 179, 8212 Neuhausen 2
Therma AG, 8762 Schwanden GL
Thermographie Schneider, Infrarotmesstechnik, Hofurlistrasse 33, 6373 Ennetbürgen
Thomson Multimedia (Schweiz) AG, Seewenweg 5, Postfach, 4153 Reinach BL 1
Thomson-CSF Schweiz AG, Elektro-Physik-Labor, Binzstrasse 18, 8045 Zürich

- Thosstec GmbH**, Kägenstrasse 23, 4153 Reinach BL
Thuba AG, Stockbrunnenrain 9, Postfach 431, 4015 Basel
Thurgauer Gebäudeversicherung, Promenadenstrasse 8, 8510 Frauenfeld
Thyssen Aufzüge AG, Glattalstrasse 207, Postfach, 8153 Rümlang
Ticomel SA, Piazza Roncaà 4, 6850 Mendrisio
Tiefbauamt Baselland, Autobahn-Werkhof, Netzenstrasse 1, 4450 Sissach
Tiefbauamt Obwalden, Strasseninspektorat, Elektrodienst, 6061 Sarnen 1
Timonta AG, San Martino, 6850 Mendrisio
Tiroler Wasserkraftwerke AG, Landhausplatz 2, Postfach 212, A-6020 Innsbruck
Titan GmbH, Robert-Bosch-Str. 41, D-74523 Schwäbisch-Hall
Tognella GmbH Herr Roger Tognella, Dübendorfstrasse 145, 8051 Zürich
Toneatti Engineering AG, Herr Reto Toneatti, Thunstrasse 86, 3074 Muri b. Bern
Trafag AG, Fabrik el. Apparate, Gufenhaldenweg 4, Postfach, 8708 Männedorf
Trafo Reinigungen Wil / Chem Cont, Herr Jakob Schnürle, Grubenstrasse 21, 9500 Wil SG
Transelectro Lausanne SA, Zone Rionzi, chemin Maillefer 36, case postale 473, 1052 Mont-sur-Lausanne
Transelectro Sion SA, rue Traversière, case postale 949, 1951 Sion
Transformateurs Seky S.A., 11, allée du Quartz, 2300 La Chaux-de-Fonds
Transitgas AG, Herr E. Gebers, Baumackerstrasse 46, 8051 Zürich
Transports publics genevois, Route de la Chapelle 1, Case postale 950, 1212 Grand-Lancy 1
Trasfor S.A., Fabbrica di trasformatori e apparecchi elettrici, casella postale 231, 6903 Lugano
Trielec AG, Mühlenalstrasse 136, Postfach 586, 8201 Schaffhausen
Trilux AG, Bernstrasse 85, 8953 Dietikon 2
Trisa Bürstenfabrik AG, Abt. Betriebselektrik, 6234 Triengen
Turmix AG, Postfach 1076, 8640 Rapperswil SG
Tüscher, Edwin, Fehlerortungstechnik, Riedmattstrasse 22, 8342 Wernetshausen
Tycos Electronics (Schweiz) AG, PCLSS Netzwerktechnik, Ampèrestrasse 3, 9323 Steinach
Tycos Electronics Axicom, Herr Dr. W. Jöhler, Seestrasse 295, Postfach 220, 8804 Au ZH
UBS SA Service technique, Place St-François 16, 1002 Lausanne
Ufficio impianto elettromeccanici Dipartimento del territorio, Divisione delle costruzioni Ufficio impianti elettromeccanici, Via Ghiringhelli 6, Casella postale 1066, 6500 Bellinzona
Umacon AG, Altgraben 447, 4624 Härkingen
UMS Schweizerische Metallwerke AG, Weidenstrasse 50, Postfach, 4143 Dornach 1
Urban AG Elektro-Installationen, Aeschstrasse 13, 3362 Niederönz
USM Usines Métallurgiques Suisses SA, Usine Boillat, Grand-Rue 6, 2732 Reconvilier
V-Zug AG, Industriestrasse 66, Postfach, 6301 Zug
VA TECH SAT AG Automatisierungstechnik, Bösch 35, Postfach 648, 6331 Hünenberg
VA-TECH Hydro Vevey SA, rue des Deux-Gares 6, case postale 368, 1800 Vevey 1
Valentine Fabrique SA, chemin de la Fôret 14, case postale 365, 1024 Ecublens VD
Valtronic SA, 1343 Les Charbonnières
Varian Medical Systems International AG, Chollerstrasse 38, Postfach 3363, 6303 Zug
Vector Technologies SA, 7, chemin de la Venoge, 1025 St-Sulpice VD
Verband Schweizerischer Elektro-Installationsfirmen (VSEI), Limmatstrasse 63, Postfach 2328, 8031 Zürich
Verband Schweizerischer Elektrizitätswerke (VSE), Gerbergasse 5, Postfach 6140, 8023 Zürich
Verband Thurg. Elektrizitätsversorgung, 9220 Bischofszell
Vereinigte Schweizerische Rheinsalinen AG, Postfach, 4133 Pratteln
Vereinigung Kantonaler Feuerversicherungen (VKF), Bundesgasse 20, Postfach 8576, 3001 Bern
Verkehrsbetriebe Zürich, Elektrische Anlagen, Postfach, 8048 Zürich
Verwaltung des Elektrizitäts- und Wasserwerkes, Kramgasse 3, Postfach, 3506 Grosshöchstetten
Verwaltung Kant. Psychiatrische Klinik, 4915 St. Urban
Vetropack AG, Schützenmattstrasse 266, Postfach, 8180 Bülach
Vibro-Meter AG, Postfach 1071, 1701 Fribourg
Viscom Engineering AG, Unternehmung für Mess- Steuer- Regel und Leitechnik, Alte Obfelderstrasse 57, 8910 Affoltern am Albis
Vogt AG, Postfach 148, 4654 Lostorf
Vogt-Schild / Habegger Medien AG, Zuchwilerstrasse 21, 4501 Solothurn
Volland AG, Kabel & El.-Technische Artikel, Ifangstrasse 103, 8153 Rümlang
Volta AG, Elektromaschinenbau, Postfach 4960, 6002 Luzern
Vontobel-Verbindungstechnik, Alpenblickstrasse 7, Postfach, 8853 Lachen SZ
Vopak (Schweiz) AG, Hafenstrasse 87-89, Postfach, 4127 Birsfelden
VSAS, Verband Schaltanlagen. und Automatik Schweiz, Sekretariat, Werkhofstrasse 9, 2503 Biel/Bienne
VSEK, Vereinigung Schweiz. Elektro-Kontrollreue, Herr Markus Wey Präsident, Bünzerstrasse 12, 5626 Hermetschwi -Staff. AG
Vulkan AG, Trischlistrasse 23, 9400 Rorschach
Wachendorf AG, Technische Industrieprodukte, Auf dem Wolf 10, 4002 Basel
Wagner & Grimm AG, Transformatoren-Fabrik, Werkstrasse 4, Postfach 650, 6102 Malters
Wagner International AG, Industriestrasse 22, Postfach 663, 9450 Altstätten SG
Wago Contact SA, case postale 76, 1564 Domdidier
Waldmann Lichttechnik GmbH, Benkenstrasse 57, 5024 Küttigen
Walser + Co. AG, Apparatebau, 9044 Wald AR
Wampfler AG, Brunnmattstrasse 13, 3174 Thörishaus
Wandfluh AG, Helkenstrasse 13, Postfach 134, 3714 Frutigen 2
Warob, Müller & Bürgin SA, rue des Quérattes 2, 2830 Courrendlin
Wasser- und Elektrizitätswerk Schmitten-Albula, 7493 Schmitten (Albula)
Wasserversorgung Zürich, Hardhof 9, Postfach, 8023 Zürich
Wath Elektroplanung AG, St. Agatha, 7413 Fürstenaubruck
Wavetek Wandel & Goltermann Schweiz AG, Morgenstrasse 83, Postfach 779, 3018 Bern
Weber AG, Sedelstrasse 2, Postfach 1577, 6021 Emmenbrücke 1
Weberei Wängi AG, 9545 Wängi
Wedeco Katadyn AG, Birkenweg 4, 8304 Wallisellen
Weidmann, H., AG, Postfach 1074, 8640 Rapperswil SG
Weisse Arena AG, Postfach, 7032 Laax GR 2
Werap-Wicklerei AG, Techcenter Schwarz, 8608 Bubikon
Werit-Kunststoffwerke, W. Schneider GmbH + Co., Wehntalerstrasse 113, 8105 Regensdorf
Werthenstein Chemie AG, Mittler-Langnau, 6105 Schachen LU
Wettstein, Walter, AG, Spezialunternehmen für Kältetechnik, Brüggliweg 22, Postfach 12, 3073 Gümliigen
Wey & Burkard Elektroberatung, Bünzerstrasse 12, Postfach, 5626 Hermetschwil-Staff
WEZ Kunststoffwerk AG, Industriestrasse 8, Postfach 86, 5036 Oberentfelden
Widap AG, Bahnhofstrasse, 3185 Schmitten FR
Winterhalter + Fenner AG, Edisonstrasse 5, 9000 St. Gallen
Winterhalter Gastronom AG, Hirschsprung, 9464 Rütli SG
Winterthur Versicherung c/o MIB AG, Konradstrasse 15, Postfach, 8401 Winterthur
Wisag, Wissenschaftliche Apparaturen & Industrieanlagen AG, Oerlikonerstrasse 88, Postfach, 8057 Zürich
Wisar, Wyser + Anliker AG, E1157, Steinackerstrasse 29, 8302 Kloten
Witronic S.à r.l., instruments de mesure et de réglage, 24, chemin de Plateires, 1009 Pully
Woertz AG, El.-Techn. Artikel, Hofackerstrasse 47, Postfach 948, 4132 Muttenz
Wohlgroth AG, Eschenstrasse 8, 8603 Schwerzenbach
Wunderli, Hanny, Elektroartikel, Casa il Furnel, 7017 Flims Dorf
Xerox AG, Herr H. Fausch, Thurgauerstrasse 40, Postfach, 8050 Zürich
Zahn AG, Elektronik, Feinmechanik, Bollstrasse 32, 3076 Worb
Zehnder, C.-A., électricité et téléphone, Cité Ouest 1 / Case postale, 1196 Gland
Zehnder Electronic AG, Oberfeldstrasse 2, 5722 Gränichen
Zehnder Heizkörper AG, Oberfeldstrasse 2, 5722 Gränichen
ZEMEK AG Schaltschrankbau, Herr Christian Mahrer, Soleweg 15, 4313 Möhlin AG
Zieglerhospital Bern Techn. Dienst / Elektroabteilung, Morillonstrasse 75-91, Postfach, 3001 Bern
Ziehl-EBM AG, Wiesenstrasse 10, Postfach, 8952 Schlieren
Zimmerli Energietechnik, Rütihubelweg 1, 4812 Mühlethal
Zimmermann G. AG, Elektronische Apparate, Täschmattstrasse 10/25, Postfach 741, 6015 Reussbühl 1
Züllig AG, Mess-, Regel- und Leitechnik, Rorschacherstrasse 30a, 9424 Rheineck
Zumbel Staff AG, Thurgauerstrasse 39, 8050 Zürich
Zürcher Kantonalbank, Techn. Dienst City, Talstrasse 12, Postfach, 8010 Zürich-Mülligen
Zweckverband Kehrichtbeseitigung Linthgebiet, KVA, Postfach 226, 8867 Niederurnen
Zyliss Haushaltwaren AG, Industriering, Postfach 16, 3250 Lyss

Wissenschaftliche und ähnliche Institute – Instituts scientifiques et similaires

- Allgemeine Gewerbeschule Basel**, Gewerbl.-Industrielle Berufsschule, Mechanisch-Techn. Abteilung, Vogelsangstrasse 15, 4058 Basel
- AMIV an der ETH**, Studenten-Fachverein, Masch.- u. El.-Ing.-Studenten, Universitätstrasse 19, 8092 Zürich
- Association Cantonale Vaudoise des Installateurs Electriciens**, Route de Crissier 43, case postale 207, 1023 Crissier
- Ausbildungszentrum Elektromonteur**, Seilerbahnweg 8, 7000 Chur
- Berner Fachhochschule Hochschule Technik und Architektur**, Postfach 1180, 2501 Biel/Bienne
- Berner Fachhochschule, HTA Burgdorf**, Abteilung Elektro-Technik, Jlcoweg 1, 3400 Burgdorf
- Bernische Molkereischule Rütli**, 3052 Zollikofen
- Bernisches Historisches Museum**, Helvetiaplatz 5, 3000 Bern 6
- Berufsbildungszentrum**, Einführungskurse VKSE, Aarauerstrasse 30, 4600 Olten
- Berufsbildungszentrum Kanton SH, BBZ**, Hintersteig 12, Postfach 2178, 8201 Schaffhausen
- Berufsschule Bülach**, Fachgruppe Elektro, Schwergzruobstrasse 28, 8180 Bülach
- Berufsschule Winterthur**, Männliche Abteilung, Wülflingerstrasse 17, 8400 Winterthur
- Centre d'Enseignement prof. Nord Vaudois**, 41, rue Roger de Guimps, 1400 Yverdon-les-Bains
- Centre de Formation profession.**, 84, rue Maladière, case postale 54, 2007 Neuchâtel
- Centre de Formation profession.**, 1950 Sion
- Centre neuchâtlois d'intégration professionnelle - CNIP**, Case postale 176, 2108 Couvet
- Centro Professionale A.I.E.T.**, via St. Maria 27, 6596 Gordola
- Cepta, Centre d'Enseignement Profession.**, Technique et Artisanal, chemin Gérard-de-Ternier 18, case postale 116, 1213 Petit-Lancy 1
- Ecole d'Ingénieurs de Fribourg**, boulevard de Pérolles 80, case postale 149, 1705 Fribourg
- Ecole d'Ingénieurs de l'Etat de Vaud**, rte de Cheseaux 1, 1400 Yverdon-les-Bains
- Ecole d'Ingénieurs du Canton de Neuchâtel**, 7, Hôtel-de-Ville, 2400 Le Locle
- Ecole d'Ingénieurs du Valais**, Dép. Electrotechnique, Rte du Rawyl 47, 1950 Sion
- Ecole Polytechnique Féd. Lausanne**, Département d'électricité, 1015 Lausanne
- Ecole Technique**, Ecole des Métiers, rue de Sebeillon 12, 1004 Lausanne
- Eidg. Forschungsanstalt Agrarökologie und Landbau**, Reckenholzstrasse 191, 8046 Zürich
- Eidg. Techn. Hochschule**, Institut für Energietechnik, Labor für Strömungsmaschinen, Sonneggstrasse 3, 8092 Zürich
- Elektrofachschule St. Gallen**, Herr Hans Ott, dipl. Elektroinstallateur, Fürstenlandstrasse 97, 9014 St. Gallen
- EPFL Ecole Polytechnique Fédérale BS Ecublens**, de Lausanne, 1015 Lausanne
- Fachhochschule Aargau**, Direktionsbereich Technik, Brugg-Windisch, Klosterzelgstrasse, 5210 Windisch
- Fachhochschule für Technik St. Gallen**, Tellstrasse 2, 9001 St. Gallen
- Fachhochschule Solothurn Nordwestschweiz**, Technik-Wirtschaft-Soziales, Bittertenstrasse 15, 4702 Oensingen
- FHBB Fachhochschule beider Basel**, Gründenstrasse 40, 4132 Muttenz
- FKH, Fachkomm. für Hochspannungsfragen**, Voltastrasse 9, 8044 Zürich
- Gewerblich-Industrielle Berufsschule Bern**, Lorrainestrasse 1, Postfach, 3013 Bern
- Gewerblich-Industrielle Berufsschule Burgdorf**, Zähringerstrasse 13, Postfach, 3402 Burgdorf
- Gewerblich-Industrielle**, Berufsschule Horgen, El-techn. Abt. Hr. U. Marti, Alte Landstrasse 40, 8810 Horgen
- Gewerblich-Industrielle Berufsschule Olten**, Aarauerstrasse 30, 4600 Olten
- Gewerblich-Industrielle Berufsschule des Kantons Zug**, Baarerstrasse 100, 6302 Zug
- Gewerbliche Berufsschule Kreuzlingen**, Gaissbergstrasse 8, 8280 Kreuzlingen
- Gewerbliche Berufsschule St. Gallen**, Herr H. Stacher, Demutstrasse 115, 9012 St. Gallen
- Gewerbliche Berufsschule**, Postfach, 8622 Wetzikon ZH
- Gewerbliche Berufsschule Brugg**, Annerstrasse 12, Postfach 89, 5201 Brugg AG
- Gewerbliche Berufsschule Muttenz**, Gründenstrasse 46, 4132 Muttenz
- GFF**, Gesellschaft zur Förderung der industrieorientierten Forschung, Pfingstweidstrasse 30, Postfach 7227, 8023 Zürich
- Hochschule**, Studienbereich Technik, Postfach 3021, 8021 Zürich
- Hochschule für Technik und Architektur**, Morgartenstrasse 2c, Postfach 325, 3000 Bern 22
- Hochschule für Technik und Architektur Chur**, Ringstrasse, Postfach, 7004 Chur
- HTA Luzern Hochschule Technik und Architektur**, Technikumstrasse 21, 6048 Horw
- IHS Ingenieur Hospital Schweiz Sekretariat Hr. Kurt Hess**, Universitätsspital Zürich, Postfach, 8091 Zürich
- Ingenieurschule Grenchen-Solothurn HTL**, Sportstrasse 2, Postfach 627, 2540 Grenchen
- Institut de radiophysique appliquée**, Grand-Pré 1, 1007 Lausanne
- Institut für Energieübertragung und Hochspannungstechnik**, Universität Stuttgart, Pfaffenwaldring 47, D-70569 Stuttgart
- Institut für Hochspannungstechnik und elektrische Anlagen**, Technische Hochschule Braunschweig, Pockelstrasse 4, D-38106 Braunschweig
- Institut für Hochspannungstechnik und Anlagentechnik**, Technische Hochschule München, Arcisstrasse 21, D-80333 München
- Institut für Viruskrankheiten und Immunprophylaxe**, Sensemattstrasse, 3147 Mittelhäusern
- Interkantonales Technikum Rappers. ITR**, Oberseestrasse 10, Postfach 1475, 8640 Rapperswil SG
- Interstaatliche Fachhochschule**, Neu-Technikum Buchs, Werdenbergstrasse 4, 9470 Buchs SG
- Interstaatliches Berufsbildungszentrum**, Hanflandstrasse, Postfach, 9471 Buchs SG 1
- Kantonale Berufsschule Goldau**, 6410 Goldau
- Kantonale Gewerbl. Berufsschule**, Elektriker-Ausbildungszentrum, Berufsschulstrasse, 8866 Ziegelbrücke
- Kantonale Gewerbl. Berufsschule AR**, Waisenhausstrasse 6, 9100 Herisau
- Kantonverband Zürcher Elektro-Installationsfirmen, KZEI**, Kurszentrum, Bungertenstrasse 47, Postfach 214, 8307 Effretikon
- MSW-Winterthur**, Zeughausstrasse 56, 8400 Winterthur
- Office Romand d'Intégration Professionnelle pour Handicapés**, Oriph, Ecole Professionnelle, En Bellevue, 1110 Morges
- Physikalisch-Techn. Bundesanstalt**, Bundesallee 100, D-38116 Braunschweig
- Politecnico di Milano**, Dipartimento di Elettrotecnica, Piazza Leonardo da Vinci 32, I-20133 Milano (Italien)
- SanArena Rettungsschule**, Zentralstrasse 12, Postfach 8409, 8036 Zürich
- Schweiz. Technische Fachschule**, Schlosstalstrasse 139, 8408 Winterthur
- Scuola professionale artigianale**, via della Morettina, 6600 Locarno
- Technicum Cantonal Saint-Imier**, 2610 St-Imier
- Technische Berufsschule**, Frauenfeld-Arbon, Kurzenerchingerstrasse 8, 8500 Frauenfeld
- Technische Berufsschule Zürich**, Abteilung Elektro/Elektronik, Affolternstrasse 30, 8050 Zürich
- Technische Universität Wien**, Institut für Elektrische Anlagen, Prof. Dr. G. Brauner, Gusshausstrasse 25/373, A-1040 Wien
- Universitätsspital Zürich**, Technischer Dienst, Rämistrasse 100, 8091 Zürich
- VAEI Elektro-Grundschule**, Weihermattstrasse 24, 5000 Aarau
- Weiterbildungszentrum für das Elektro-Installationsgewerbe AG**, Postfach 4045, 2500 Biel/Bienne 4
- Zentralstelle für berufliche Weiterbildung**, Gaiserwaldstrasse 6, 9015 St. Gallen
- Zürcher Hochschule Winterthur**, Postfach 805, 8401 Winterthur

Weltbekannt

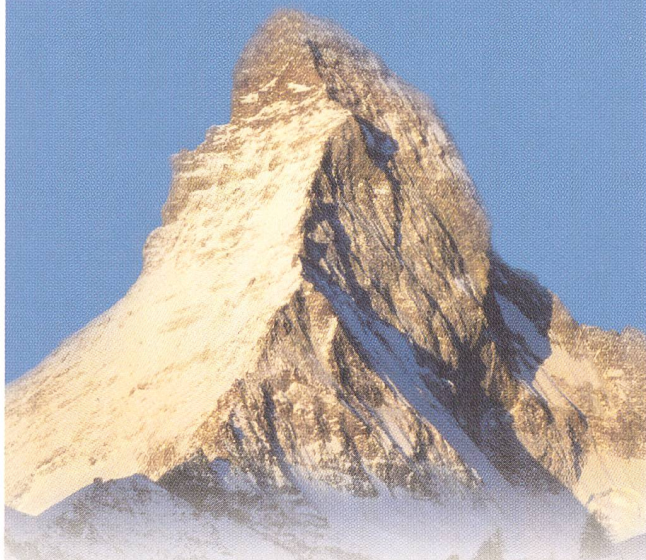

**Pfiffner-Messwandler
auf allen Kontinenten**



PIFFNER

Pfiffner Messwandler AG CH-5042 Hirschthal
Tel. +41 62 739 28 28 Fax +41 62 739 28 10
E-mail: sales@pmw.ch Internet: www.pmw.ch

Täglich im Einsatz...



www.distrelec.com

- Heute bestellen - morgen im Haus
- 50 000 Produkte ab Lager
- Das volle Sortiment im Online-Shop

Distrelec

Industrie Elektronik

disdata

Datentechnik

Distrelec

Telefon 01-944 99 11
Fax 01-944 99 88

JUMO

Messdaten erfassen, visualisieren, speichern und auswerten

frei editierbares Mathematikmodul

Integrator- und Zählerfunktion

einfache Datenarchivierung dank Netzwerk- und Modemfähigkeit

galvanisch getrennte Messeingänge für alle üblichen Signale

vier Binäreingänge, graphisch darstellbar

RAM-Speicher bis 2MB

JUMO LOGOSCREEN 500

JUMO Bildschirmschreiber

Das „Rechengenie“

JUMO Mess- und Regeltechnik AG
 Seestrasse 67, Postfach
 CH-8712 Stäfa
 Tel.: 01/9 28 24 44
 Fax: 01/9 28 24 48
 E-Mail: info@jumo.ch
 Internet: www.jumo.ch

AN 95.5014 CH

RAUSCHER & STOECKLIN AG
 ELEKTROTECHNIK
 POSTFACH
 CH-4450 SISSACH
 Tel. +41 61 976 34 66
 Fax +41 61 976 34 22
 Internet: www.raustoc.ch
 E-Mail: info@raustoc.ch

RAUSCHER STOECKLIN



Wir bauen Transformatoren nach Mass.

Ihr Antrieb ist unser Auftrieb

... denn überall wo Motoren für Antrieb sorgen, fühlen wir uns angetrieben. Wenn's brennt auch Rund um die Uhr!

Wir sorgen dafür, dass bei Ihnen alles rund läuft.



Service und Reparaturen
Motoren-Verkauf/Handel
Wicklerei und Apparatebau
Elektrowerkzeuge aller Art

w.frei ag
 8645 Jona, Buechstr. 6, Tel. 055 / 225 40 00

Intelligenter

Die Erdleitungsbride mit dem Zusatzklemmkopf



Verkauf durch
 Grossauer Elektro-
 Handels AG, Heiden,
 oder auch durch Ihren
 VLE-Grossisten.

- ➔ Zusatzklemmblock für horizontale und vertikale Verbindungen. SEV- und T+T-geprüft.
- ➔ Horizontal in einem Arbeitsgang Rohre von 3/8 bis 3".
- ➔ Im Bereich von 16 bis 50 mm² wird mit keinem anderen System einfacher und schneller geerdet.

GROSSAUER
 ELEKTRO-HANDELS AG

Thaler Strasse 1, 9410 Heiden
 Tel. 071 898 01 01, Fax 071 898 01 02
 verkauf@grossauer.ch, www.grossauer.ch

www.pph.ch

Aktuell aus Reiden

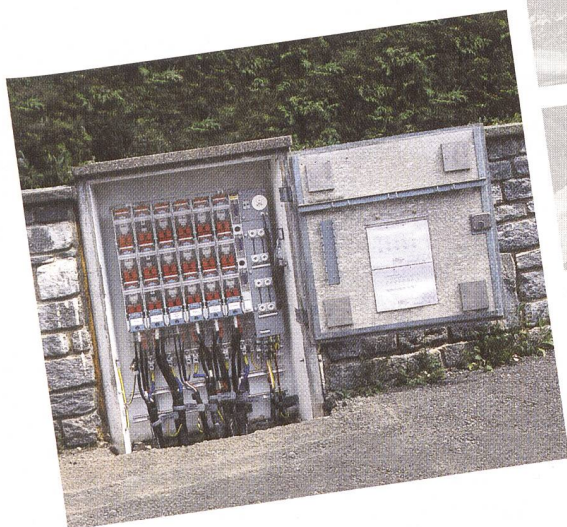

NOVAFIT

Sanierung bestehender Verteilkabinen

- keine Tiefbauarbeiten, kürzeste Abschaltzeiten
- der Baukörper bleibt, Verteiltechnik und Türen werden mit unserem System technisch aktualisiert
- auch für Papierbleikabel geeignet
- für jedes Kabinenfabrikat realisierbar

Individuelle Lösungen -

Attraktives Kosten / Nutzen-Verhältnis

F. BORNER AG
Innovative Energietechnik

Tel. 062 749 00 00
Fax 062 749 00 01
e-mail: admin@fborner.ch

Kreuzmatte 11
Postfach
CH- 6260 Reiden

Welcome to the World of Complete Automation



Integrierte Architektur
Globale Ressourcen, lokale Kapazitäten
Complete Automation
Weltklasse Produkte
Nutzen durch Spitzenservice und Know-how

Produkte, Beratung und Support, die Ihnen einen Mehrwert sichern

Willkommen in einer Welt, in der Daten und Informationen nahtlos zwischen den Anlagen und Unternehmen fließen, Kosten niedrig gehalten werden und Unterstützung jederzeit und überall auf sechs Kontinenten bereitsteht.

Wir nennen diese Welt Complete Automation. Ob ein einziger Bauteil, eine integrierte Steuerung für die ganze Anlage oder ein Ausbildungsprogramm für das Bedienungspersonal: es ist unser Ziel, immer die beste Lösung anzubieten. Mit Rockwell Automation sind Sie gut bedient.

Roland Forrer AG 9006 St. Gallen Tel. 071 244 20 14
Fax 071 244 20 15
8404 Winterthur Tel. 052 233 70 07
Fax 052 233 70 08



Grolimund Elektrotechnik GmbH Tel. 061 313 55 00
4052 Basel Fax 061 313 55 01

KABLAN

7000 Chur Tel. 081 286 76 76
Fax 081 286 76 77

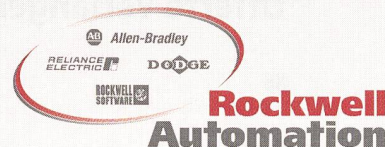

www.rockwellautomation.ch

7. Mitgliederbeiträge des SEV für das Jahr 2001 – Cotisations annuelles de l'ASE pour l'année 2001

7.1 Einzelmitglieder – Membres individuels

Studenten und Lehrlinge bis zum Studien- resp. Lehrabschluss
 Jungmitglieder bis und mit 30. Altersjahr
 Ordentliche Einzelmitglieder (über 30 Jahre)
 Seniormitglieder (ab zurückgelegtem 62. Altersjahr oder nach 30jähriger Mitgliedschaft im SEV)

Zusatzbeitrag zweite Fachgesellschaft

Studenten/Seniormitglieder
 übrige Mitglieder

Etudiants et apprentis jusqu'à la fin des études ou de l'apprentissage Fr. 35.–
 Membres juniors jusqu'à l'âge de 30 ans révolus Fr. 70.–
 Membres individuels ordinaires (plus de 30 ans) Fr. 140.–
 Membres seniors (plus de 62 ans ou membre ASE pendant 30 années consécutives) Fr. 70.–

Cotisation supplémentaire pour seconde Société spécialisée

Etudiants/membres seniors Fr. 10.–
 Autres membres Fr. 20.–

7.2 Kollektivmitglieder – Membres collectifs

Industriemitglieder – Membres collectifs	
Lohn- und Gehaltssumme	Beitrag – Cotisation
Somme des salaires et traitements	
bis/jusqu'à Fr. 1 000 000.– 0,4% (min. Fr. 250.–)
1 000 001.– bis Fr. 10 000 000.– 0,2% + Fr. 200.–
über/plus de Fr. 10 000 000.– 0,1% + Fr. 1200.–

Werksmitglieder – Membres d'entreprises d'électricité	
Stufe VSE – Catégorie UCS	Beitrag – Cotisation
1	200.–
2	330.–
3	530.–
4	780.–
5	1 140.–
6	1 640.–
7	2 350.–
8	3 290.–
9	4 620.–
10	6 330.–
11	8 220.–
12	10 120.–

Wissenschaftliche und ähnliche Institute – Instituts scientifiques et similaires	
1 Stimme – 1 vote	120.–

Stimmzahl gemäss Beitragsstufen – Nombre de voix selon échelonnement des cotisations		
Industriemitglieder Membres collectifs	Werksmitglieder Membres d'entreprises d'électricité	Stimmzahl Nombre de voix
250.–	200.–	2
251.– bis 400.–	330.–	3
401.– bis 600.–	530.–	4
601.– bis 800.–	780.–	5
801.– bis 1 100.–		6
1101.– bis 1 600.–	1140.–	7
1601.– bis 2 300.–	1640.–	8
2301.– bis 3 250.–	2350.–	9
3251.– bis 4 500.–	3290.–	10
4501.– bis 5 750.–	4620.–	11
5751.– bis 7 000.–	6330.–	12
7001.– bis 8 250.–	8220.–	13
8251.– bis 9 500.–		14
9501.– bis 10 750.–	10 120.–	15
10 751.– bis 12 000.–		16
12 001.– bis 13 250.–		17
13 251.– bis 14 500.–		18
14 501.– bis 15 750.–		19
über 15 750.–		20

ANSON liefert leistungsfähige • Klimageräte • Klimaschränke • Kaltwassersätze:



Klimatrühen
 für Büros, Sitzungs- und Schulungsräume etc. Individuell regelbar. 230 V ab 940 W. **Speziell für innenliegende Räume. Fragen Sie an!**



ANSON „Split“
 superleise Klimageräte für Büros, EDV, Läden, Labors, Wohn- und Schlafräume. 230V ab 775 W. **Preisgünstig ab Lager.**

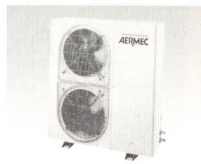

Klimaschränke ANSON-Aermec luftgekühlt
 9–40 kW. Modernste Konzeption. X-tausendfach bewährt. – **Offerte überzeugt!**

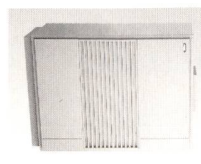

Klimaschränke ANSON-Aermec wassergekühlt
 10–90 kW. Geringer Energieverbrauch. X-tausendfach bewährt. **Fragen Sie an!**

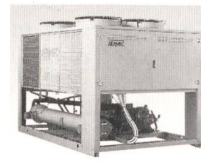

Kaltwassersätze ANSON-Aermec luft- oder wassergekühlt
 Modernste Technologie. 5 Baureihen 6–80 kW. **Kurzfristig lieferbar:**

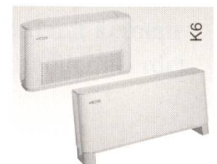

Fan Coils ANSON
 Superleise Gebläsekonvektoren. **Formschönes Design.** Für Kühlung und Heizung, 2,7–25 kW. **Preisgünstig von**

Offerte verlangen: ANSON 01/461 11 11

**Friesenbergstrasse 108
 8055 Zürich Fax 01/461 31 11**



Verteilung der Mitglieder auf die einzelnen Kategorien – Répartition des membres dans les diverses catégories

	Zahl der Mitglieder Nombre de membres		Stimmenzahl Nombre de voix																			
	2000	1999	2000																			
1. Einzelmitglieder – Membres individuels																						
01 Studenten – Etudiants / Lehrlinge – Apprentis	54	47	54																			
03 Jungmitglieder – Membres juniors	84	123	84																			
04 Ordentliche Einzelmitglieder – Membres individuels ordinaires	2579	2730	2579																			
05 Seniorsmitglieder – Membres seniors	769	645	769																			
06 Freimitglieder – Membres libres	730	759	730																			
07 Ehrenmitglieder – Membres d'honneur	21	21	21																			
Total Einzelmitglieder – total membres individuels	4237	4325	4237																			
2. Kollektivmitglieder – Membres collectifs																						
Stimmen Voix	1	2	3	4	5	6	7	8	9	10	11	12	13	14	15	16	17	18	19	20		
F*	1	7	14	12	19	0	57	89	71	58	29	15	12	0	6	0	0	0	0	0	0	
G*	99	643	150	154	58	52	59	33	43	18	7	3	2	0	1	0	1	1	0	6		
Total Kollektivmitglieder	1720	1744	7876																			
Total Mitglieder – Total membres	5957	6069	12113																			

F* Kollektivmitglieder aus Werkskreisen – Membres collectifs de l'ASE parmi les entreprises d'électricité
 G* Kollektivmitglieder des SEV – Membres collectifs ASE



Huser+Peyer AG Energietechnik



Einschubtechnik von Huser+Peyer:
 Die teil- oder vollgeschottete Lösung für Ihren Anwendungsbereich.

Huser+Peyer AG Energietechnik
 Hauptstrasse 29, Postfach 143
 CH-8370 Busswil TG
 Tel. 0041(0)71 929 58 58
 Fax 0041(0)71 929 58 59
 info@huser-peyer.com
 http://www.huser-peyer.com



Kabinen / Stationen



NS-Verteilungen



Vakuum-Technik



Stecker-Systeme



Bauteile

PARTNER MIT ERFAHRUNG UND HOHER TECHNISCHER KOMPETENZ

Tyco Electronics Energy Division

DER LEISTUNGSSTARKE ANBIETER VON KOMPLETTEN SYSTEMEN FÜR DIE
ELEKTRISCHE ENERGIEVERTEILUNG.

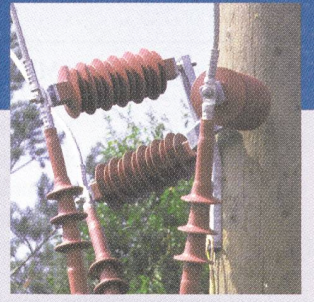
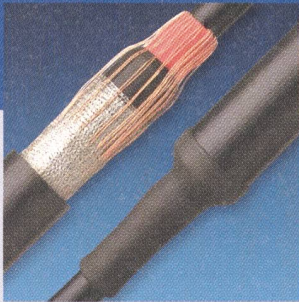

**RAYCHEM PRODUKTE BILDEN EINEN WICHTIGEN TEIL DES ANGEBOTSSPEKTRUMS
DER ENERGY DIVISION VON TYCO ELECTRONICS.**

tyco

Electronics

Energy Division

Raychem

Tyco Electronics (Schweiz) AG

Oberneuhofstr. 8

CH-6341 Baar

Telefon (041) 7686500

Telefax (041) 7686501

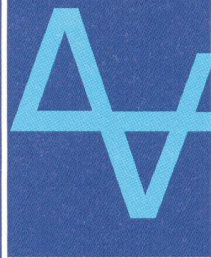

Vogt AG

Verbindungstechnik

CH-4654 Lostorf

Switzerland

Postfach 148

Telefon

++41(0)62 285 75 75

Telefax

++41(0)62 285 74 74

Internet

<http://www.vogt.ch>

E-Mail

info@vogt.ch

Ein abgerundetes Angebot



Katalog schon bestellt?

8. Statuten des Schweizerischen Elektrotechnischen Vereins (SEV) Statuts de l'Association Suisse des Electriciens (ASE)

I. Allgemeines

Art. 1 Name, Sitz

Der Schweizerische Elektrotechnische Verein, im folgenden mit SEV bezeichnet, ist ein Verein im Sinne von Art. 60 ff. des Schweizerischen Zivilgesetzbuches.

Der SEV hat seinen Sitz in Fehraltorf und ist im Schweizerischen Handelsregister eingetragen.

II. Zweck und Ziele, Mittel und Methoden

Art. 2 Zweck und Ziele

Der SEV fördert gesamtschweizerisch die Elektrotechnik. Er setzt sich namentlich mit ihren Hauptanwendungsbereichen in der Form der Energietechnik und der Informationstechnik auseinander, auch unter Berücksichtigung anderer Träger von Energie und Information.

Dies geschieht namentlich in folgender Weise:

- a) Er bietet allen an der Elektrotechnik interessierten Personen, Unternehmungen und Institutionen der Schweiz qualitativ hochstehende Dienstleistungen an, namentlich in den Bereichen Information, Weiterbildung und Erfahrungsaustausch in nationalem wie auch internationalem Rahmen.
- b) Er unterstützt die dynamische Entwicklung der in der Elektrotechnik tätigen Unternehmungen durch ein breites Angebot von Dienstleistungen, wie etwa Zuverlässigkeit und Sicherheit im Umgang mit der Energie. Er bearbeitet Probleme der Elektrotechnik und deren Beziehungen zu Wirtschaft, Wissenschaft, Gesellschaft und Politik.
- c) Er qualifiziert sich im Bereich der Elektrotechnik durch seine breite Abstützung auf die schweizerischen Fachkreise sowie dank seiner politischen und wirtschaftlichen Unabhängigkeit als Gesprächspartner aller interessierten Kreise, insbesondere der Behörden.
- d) Er ist tätig in allen Belangen der Normung und Prüfung auf dem Gebiet der Elektrotechnik und vertritt diesbezüglich die schweizerischen Anliegen auf internationaler Ebene. Er bewegt sich im Rahmen der nationalen und internationalen Abgrenzungsvereinbarungen der entsprechenden Gremien.

Die Tätigkeiten des SEV sind marktorientiert und werden kostendeckend gestaltet.

Art. 3 Mittel und Methoden

- a) Der SEV unterhält ein Vereinssekretariat.
- b) Er gründet und betreibt Institutionen, deren Dienstleistungen er seinen Mitgliedern, den Behörden und der Öffentlichkeit anbietet.
- c) Er bestellt eine oder mehrere Fachgesellschaften und Kommissionen. Er kann weitere gesamtschweizerische und regionale Kommissionen sowie Fachausschüsse bilden. Er kann untergeordnete Gruppierungen bestellen.
- d) Er sorgt für die Information seiner Mitglieder und der Öffentlichkeit durch
 - eigene Publikationsorgane (technische Publikationen, Vereinspublikationen, Normen usw.)
 - Publizität in vereinsfremden Medien
 - Tagungen, Informationsveranstaltungen, Seminarien, Kurse, Exkursionen usw.
- e) Er unterhält Verbindungen zu den Behörden sowie zu einschlägigen Organisationen im In- und im Ausland und kann in Zusammenarbeit mit diesen Dienstleistungen erbringen. Er kann Mitglied nationaler und internationaler Organisationen und Vereinigungen sein.

III. Mitgliedschaft

Art. 4 Mitglieder

Mitglied des SEV kann werden, wer mit Fragen der Elektrotechnik oder ihr zugeordneten Gebieten in Beziehung steht.

I. Dispositions générales

Art. 1 Nom, siège

L'Association Suisse des Electriciens, désignée ci-après par ASE, est une association aux termes de l'art. 60 ss du Code civil suisse.

L'ASE est inscrite en cette qualité au Registre suisse du commerce. Son siège social est à Fehraltorf.

II. Objectifs et buts, moyens et méthodes de travail

Art. 2 Objectifs et buts

L'ASE encourage dans toute la Suisse le développement de l'électrotechnique. Elle s'occupe en particulier de ses principales applications sous la forme des techniques de l'énergie et de l'information en tenant compte également des autres porteurs d'énergie et d'information.

Pour ce faire:

- a) Elle offre des services de haute qualité à toutes personnes, entreprises et institutions suisses intéressées à l'électrotechnique, en particulier dans les domaines de l'information, de la formation continue et des échanges d'expériences sur le plan national et international.
- b) Elle contribue à un développement dynamique des entreprises de la branche électrotechnique en leur offrant une large gamme de prestations dont les buts sont la fiabilité et la sécurité de l'utilisation de l'énergie. Elle traite les problèmes de l'électrotechnique en rapport avec l'économie, la science, la société et la politique.
- c) Elle est un partenaire qualifié pour tout ce qui touche à l'électrotechnique, grâce à son étroite collaboration avec les cercles professionnels suisses et en raison de son indépendance financière et politique, tant à l'égard des milieux intéressés que des autorités.
- d) Elle déploie ses activités pour tout ce qui concerne la normalisation et les essais dans le domaine électrotechnique et représente dans ces domaines la Suisse sur le plan international. Elle agit dans le cadre des conventions de délimitation nationales et internationales des commissions correspondantes.

Les activités de l'ASE sont orientées vers les besoins du marché. Elles doivent toutes s'autofinancer.

Art. 3 Moyens et méthodes de travail

- a) L'ASE entretient un secrétariat.
- b) Elle crée et exploite des institutions techniques, dont les services sont mis à disposition de ses membres, des autorités et du public.
- c) Elle constitue une ou plusieurs sociétés spécialisées et commissions. Elle peut également former des commissions et des groupes d'experts sur le plan suisse ou régional. Elle peut constituer des sous-groupes.
- d) Elle assure l'information de ses membres et du public au moyen de
 - ses propres organes (publications techniques, publications de l'ASE, Normes, etc.)
 - la publicité dans des médias extérieurs à l'ASE
 - conférences, journées d'information, séminaires, cours, excursions, etc.
- e) Elle entretient des relations avec les autorités et avec des organisations compétentes suisses et étrangères. Elle peut être membre d'organisations et d'associations internationales.

III. Qualité des membres

Art. 4 Membres

Peuvent devenir membres de l'ASE les personnes et les institutions dont l'activité est en rapport avec l'électrotechnique et ses domaines annexes.

Mitgliederkategorien:

a) Einzelmitglieder

- Jungmitglieder: Mitglieder bis zum vollendeten dreissigsten Altersjahr
- Ordentliche Einzelmitglieder: Mitglieder im Alter von mehr als dreissig Jahren
- Seniorsmitglieder: Mitglieder im Alter von mehr als zweiundsechzig Jahren oder Mitglieder, die dem Verein während dreissig Jahren ununterbrochen angehört haben
- Fellows: Mitglieder, welche sich für die Belange der Elektrotechnik speziell verdient gemacht haben und dazu durch den Vorstand ernannt worden sind
- Ehrenmitglieder: Personen, die in Anerkennung ihrer aussergewöhnlichen Verdienste durch die Generalversammlung zu solchen ernannt worden sind

Jedes Einzelmitglied ist Mitglied mindestens einer Fachgesellschaft.

b) Kollektivmitglieder

- Unternehmungen inkl. Einzelunternehmen und Institutionen des privaten und öffentlichen Rechtes
- Kollektivmitglieder haben Anrecht auf eine angemessene Vertretung in den Normungsgremien des SEV.

Art. 5 Mitgliedschaft

Die Aufnahme von Einzel- und Kollektivmitgliedern erfolgt durch den Vorstand nach schriftlicher Anmeldung beim Vereinssekretariat.

Die Mitgliedschaft erneuert sich stillschweigend jährlich, sofern kein Austrittsbegehren bis zum 30. September des Kalenderjahres beim Vereinssekretariat gestellt wird.

Fellows werden auf schriftlichen Antrag von mindestens fünf Einzelmitgliedern und gestützt auf die Empfehlung des Vereinssekretariats durch den Vorstand ernannt. Der Entscheid des Vorstandes ist endgültig.

Ehrenmitglieder werden auf Antrag des Vorstandes durch die Generalversammlung ernannt. Gegen die Aufnahme oder Nichtaufnahme kann an die Generalversammlung rekuriert werden.

Art. 6 Mitgliederbeiträge

Die Jahresbeiträge der einzelnen Mitgliederkategorien werden durch die Generalversammlung festgesetzt. Ehrenmitglieder zahlen keine Beiträge.

Art. 7 Vergünstigungen

Allfällige Vergünstigungen für Einzel- bzw. Kollektivmitglieder bei Inanspruchnahme von Dienstleistungen des SEV werden durch den Vorstand festgelegt.

Art. 8 Austritt und Ausschluss

Austrittsbegehren sind bis spätestens zum 30. September des Kalenderjahres an das Vereinssekretariat zu richten. Die Entlassung von Mitgliedern erfolgt je auf Jahresende.

Bei Nichtbezahlung des Beitrages nach erfolgter Mahnung kann der Vorstand ein Mitglied ausschliessen.

Aus wichtigen Gründen kann der Vorstand mit Dreiviertelmehrheit der anwesenden Stimmen den Ausschluss eines Mitgliedes beschliessen. Gegen den Ausschluss kann an der Generalversammlung rekuriert werden. Austretende oder ausgeschlossene Mitglieder sind für ausstehende Beiträge und allfällige weitere eingegangene Verbindlichkeiten belangbar.

Art. 9 Offizielles Publikationsorgan

Die Mitteilungen des SEV an die Mitglieder erfolgen durch das offizielle Publikationsorgan des Vereins und brauchen den Mitgliedern in keiner anderen Weise zur Kenntnis gebracht zu werden.

IV. Organisation

Art. 10 Organe

Die Organe des SEV sind:

- Generalversammlung
- Vorstand
- Kontrollstelle
- Geschäftsleitung

Catégories de membres:

a) Membres individuels

- Membres juniors: membres jusqu'à l'âge de 30 ans révolus.
 - Membres individuels ordinaires: membres de plus de 30 ans.
 - Membres seniors: membres de plus de 62 ans ou membres ayant fait partie de l'Association pendant 30 années sans discontinuer.
 - Fellows: personnes s'étant particulièrement distinguées dans le domaine de l'électrotechnique et ainsi nommées par le Comité en témoignage de leur contribution.
 - Membres d'honneur: personnes ainsi nommées par l'Assemblée générale en reconnaissance de leurs mérites particuliers.
- Chaque membre individuel est au moins membre d'une société spécialisée.

b) Membres collectifs

- Entreprises y compris établissements individuels et institutions de droit privé ou public.
- Les membres collectifs ont droit à une représentation appropriée au sein des commissions de normalisation de l'ASE.

Art. 5 Admission

L'admission des membres individuels et collectifs se fait par le Comité sur demande écrite adressée au secrétariat de l'Association.

L'affiliation est reconduite tacitement chaque année sauf démission adressée au secrétariat au plus tard jusqu'au 30 septembre pour la fin de l'année civile.

Les Fellows sont nommés par le Comité sur demande écrite d'au moins cinq membres individuels et sur proposition de la direction. La décision du Comité est sans appel.

Les membres d'honneur sont nommés par l'Assemblée générale sur proposition du Comité. L'Assemblée générale est l'instance de recours contre l'admission et la non-admission d'un membre.

Art. 6 Cotisations

Les cotisations annuelles des différentes catégories de membres sont fixées par l'Assemblée générale. Les membres d'honneur sont exemptés de toute cotisation.

Art. 7 Avantages

Le Comité décide des avantages éventuels dont peuvent profiter les membres individuels ou les membres collectifs lorsqu'ils ont recours aux services de l'ASE.

Art. 8 Démission et exclusion

La démission doit être adressée au secrétariat au plus tard jusqu'au 30 septembre, elle sera effective pour la fin de l'année civile.

En cas de non-paiement de la cotisation, le Comité peut exclure un membre après l'avoir mis en demeure de régulariser sa situation.

Pour des raisons importantes, le Comité peut prononcer, à la majorité de trois quarts des voix présentes, l'exclusion d'un membre. L'Assemblée générale est l'instance de recours contre l'exclusion. Les membres démissionnaires ou exclus peuvent être poursuivis pour le recouvrement de cotisations impayées ou autres obligations financières encore ouvertes.

Art. 9 Organe de publication officiel

Les communications de l'ASE à ses membres se font par l'organe de publication officiel de l'ASE. Aucun autre moyen d'information n'est exigé.

IV. Organisation

Art. 10 Organes

Les organes de l'ASE sont:

- L'Assemblée générale
- Le Comité
- Les contrôleurs des comptes
- La direction

Art. 11 Die Generalversammlung

- a) Die Generalversammlung besteht aus den anwesenden Einzelmitgliedern und den anwesenden Repräsentanten der Kollektivmitglieder. Einzelmitglieder können sich durch andere Mitglieder vertreten lassen. Kollektivmitglieder können sich durch dieselbe Person vertreten lassen. Keine Person darf jedoch mehr als 50 Stimmen auf sich vereinen.
- b) Die Mitglieder des SEV treten jährlich einmal zur ordentlichen Generalversammlung zusammen.
- c) Ausserordentliche Generalversammlungen können nach Bedarf vom Vorstand einberufen werden. Ebenfalls findet eine ausserordentliche Generalversammlung statt auf schriftliches, unter Angabe des Zwecks erfolgtes Begehren eines Fünftels aller Mitglieder.
- d) Der Vorstand bestimmt Datum und Ort der Generalversammlung.
- e) Eine Generalversammlung kann nur gültig verhandeln, wenn die Einladung dazu im offiziellen Publikationsorgan (Art. 9) mindestens vier Wochen vorher an die Mitglieder erfolgt ist unter Angabe der zu behandelnden Traktanden.
- f) Wünscht ein Mitglied eine Ergänzung oder Änderung der Traktanden, so hat es eine schriftliche Eingabe mindestens vierzehn Tage vor der Generalversammlung an das Vereinssekretariat einzureichen. Wird an der Generalversammlung Eintreten beschlossen, muss das Traktandum behandelt werden. Statutenänderungen und Auflösung des SEV können nur gemäss Art. 22 und 23 erfolgen.
- g) Über jede Generalversammlung wird ein Protokoll geführt.

Art. 12 Stimmrecht

- a) An ordentlichen und ausserordentlichen Generalversammlungen finden Abstimmungen in der Regel offen durch Handmehr statt; in diesem Fall kommt jeder stimmberechtigten Person eine Stimme zu.
- b) Wenn die Generalversammlung in offener Abstimmung durch Handmehr geheime Abstimmung verlangt oder wenn diese durch die Statuten vorgesehen wird, so ist sie vom Vorsitzenden durchzuführen. Bei geheimen Abstimmungen haben die Kollektivmitglieder so viele Stimmen, als es der Stufe ihres Jahresbeitrages entspricht. Sämtliche Stimmen eines Kollektivmitgliedes sind durch ein- und denselben bevollmächtigten Vertreter abzugeben. Einzelmitglieder haben je eine Stimme.
- c) Für Beschlüsse und Wahlen ist – unter Ausserachtlassung der Stimmenthaltung – die Zustimmung der Mehrheit oder, bei mehr als zwei Stimmöglichkeiten, die höchste Anzahl der abgegebenen Stimmen entscheidend. Vorbehalten bleiben die Bestimmungen von Art. 22 und 23.
- d) Die Abstimmungsergebnisse werden durch mindestens zwei von der Generalversammlung bezeichnete Stimmzähler festgestellt. Es ist in jedem Fall das Gegenmehr festzustellen.
- e) Bei Beschlüssen über die Entlastung des Vorstandes haben Vorstandsmitglieder kein Stimmrecht.
- f) Anstelle der Abstimmung durch eine Generalversammlung kann der Vorstand eine schriftliche Urabstimmung durchführen lassen. Derart zur Abstimmung gebrachte Anträge sind angenommen, wenn sich die Mehrheit der eingesandten Stimmen dafür ausspricht. Für die Stimmzahl gilt Art. 12 b), geheime Abstimmung.
- g) Die Einladung zur Stimmabgabe bei einer Urabstimmung und das Abstimmungsmaterial werden den Mitgliedern, zusammen mit den Anträgen des Vorstandes, mindestens vierzehn Tage vor dem Abstimmungstag zugestellt.

Art. 13 Befugnisse der Generalversammlung

Die Geschäfte der Generalversammlung sind:

- a) Beschlussfassung über das Protokoll der vorhergehenden Generalversammlung.
- b) Abnahme des Jahresberichtes und der Jahresrechnungen des SEV. Kenntnisnahme der Berichte der Kontrollstelle und Beschlussfassung über die Verwendung des Ergebnisses.
- c) Entlastung des Vorstandes.
- d) Festsetzung der Mitgliederbeiträge und der Stimmzahl der Kollektivmitglieder.
- e) Wahl des Präsidenten, des Vizepräsidenten und der Mitglieder des Vorstandes.
- f) Wahl der Kontrollstelle.
- g) Erledigung von Rekursen gemäss Art. 5 und 8.
- h) Behandlung von Anträgen des Vorstandes und von Mitgliedern, eingereicht gemäss Art. 11 Bst. f.

Art. 11 L'Assemblée générale

- a) L'Assemblée générale est constituée par les membres individuels et les représentants des membres collectifs présents. Les membres individuels peuvent se faire représenter par d'autres membres. Plusieurs membres collectifs peuvent être représentés par une même personne. Cependant, aucune personne ne peut cumuler plus de 50 voix.
- b) Les membres de l'ASE se réunissent une fois par année en Assemblée générale ordinaire.
- c) Des Assemblées générales extraordinaires peuvent être convoquées par le Comité selon les besoins. Une Assemblée générale extraordinaire sera également convoquée lorsque le cinquième de tous les membres l'exige par écrit, en précisant les raisons.
- d) Le Comité fixe le lieu et la date de l'Assemblée générale.
- e) Une Assemblée générale ne peut délibérer valablement que si la convocation des membres a été publiée dans l'organe officiel (art. 9) au moins quatre semaines à l'avance, en indiquant l'ordre du jour.
- f) Si un membre désire apporter un complément ou une modification à l'ordre du jour, il doit en faire la demande écrite auprès du secrétariat quinze jours au moins avant la date fixée pour l'Assemblée générale. Si, lors de l'Assemblée générale, il est décidé d'entrer en matière, le sujet proposé doit être traité. La révision des statuts et la dissolution de l'ASE ne peuvent être prononcées que selon les art. 22 et 23.
- g) Il sera rédigé un procès-verbal de chaque Assemblée générale.

Art. 12 Droit de vote

- a) Lors des Assemblées générales ordinaires ou extraordinaires, les votations ont en principe lieu à main levée; dans ce cas, chaque personne ayant le droit de vote dispose d'une voix.
- b) Si l'Assemblée générale décide à main levée qu'une votation doit avoir lieu au bulletin secret ou si les statuts le prescrivent, le président appliquera alors cette décision. Dans ce cas, chaque membre collectif dispose du nombre de voix défini par la catégorie de cotisations qui lui est attribuée. La totalité des voix d'un membre collectif doit être déposée par un seul délégué muni des pouvoirs nécessaires. Chaque membre individuel dispose d'une voix.
- c) Pour les décisions et votations la majorité des voix exprimées, sans tenir compte des abstentions, est déterminante. Si plus de deux possibilités sont au choix, le nombre de voix le plus élevé est déterminant. Sont réservées les exigences des art. 22 et 23.
- d) Les résultats des votations doivent être dépouillés par deux scrutateurs au moins, désignés par l'Assemblée générale. Dans tous les cas, les voix opposées doivent être comptées.
- e) Lors de décisions concernant la décharge à donner au Comité, les membres de celui-ci n'ont pas le droit de vote.
- f) Le Comité est autorisé à remplacer la votation par une Assemblée générale par une votation par correspondance. Les propositions soumises à une telle votation par correspondance sont acceptées si la majorité des voix rentrées l'approuve. Le nombre de voix est régi par l'art. 12 b), votation au bulletin secret.
- g) Lors d'une votation par correspondance, l'avis et le matériel de votation doivent parvenir aux membres, en même temps que les propositions du Comité, quinze jours au moins avant la date fixée pour la votation.

Art. 13 Attributions de l'Assemblée générale

Les attributions de l'Assemblée générale sont:

- a) L'approbation du procès-verbal de l'Assemblée générale précédente.
- b) L'approbation du rapport et des comptes annuels de l'ASE. La prise de connaissance du rapport des contrôleurs des comptes et la décision concernant le solde disponible.
- c) La décharge du Comité.
- d) La fixation de l'échelle des cotisations et du nombre de voix des membres collectifs.
- e) La nomination du président, du vice-président et des membres du Comité.
- f) La nomination des contrôleurs des comptes.
- g) La décision au sujet des recours selon art. 5 et 8.
- h) La décision au sujet des propositions faites par le Comité ou par des membres, conformément à l'art. 11 f).

- i) Beschlüsse über Aufstellung und Änderung der Statuten des SEV gemäss Art. 22.
- k) Beschluss über die Auflösung des SEV gemäss Art. 23.

Art. 14 Vorstand

- a) Der Vorstand besteht aus höchstens fünfzehn Mitgliedern.
- b) Seine Mitglieder und aus ihnen der Präsident und der Vizepräsident werden durch die Generalversammlung gewählt. Dabei soll auf eine angemessene Vertretung der verschiedenen Landesgegenden, Interessengruppen und Fachgesellschaften geachtet werden. Letztere werden in der Regel von Vorstandsmitgliedern geführt.
- c) Präsident und Mitglieder des Vorstandes werden für eine Amtsdauer von drei Jahren, beginnend mit dem der Generalversammlung folgenden Tag, gewählt.
- d) Ein Mitglied kann dem Vorstand während höchstens drei Amtsperioden angehören, der Präsident für eine weitere Amtsperiode.
- e) Der Direktor des SEV nimmt an den Sitzungen des Vorstandes mit beratender Stimme teil.
- f) Der Vorstand ist beschlussfähig, wenn mindestens die Hälfte seiner Mitglieder anwesend ist. Beschlüsse werden mit dem absoluten Mehr der anwesenden Stimmen gefasst (Ausnahme: Art. 8 Abs. 3); der Präsident hat Stichentscheid.

Art. 15 Befugnisse des Vorstandes

Dem Vorstand kommen alle Obliegenheiten zu, deren Erledigung nicht durch Gesetz oder Statuten einem anderen Organ übertragen ist. Er trägt die Gesamtverantwortung über die Entwicklung des SEV. Insbesondere hat er folgende Befugnisse:

- a) Genehmigung der mittel- und langfristigen Planung.
- b) Genehmigung der Rechnung zuhanden der Generalversammlung.
- c) Genehmigung des Betriebs- und Investitionsbudgets.
- d) Wahl der Direktionsmitglieder sowie Festlegung von deren Besoldung und Entschädigungen.
- e) Genehmigung von gesamtorganisatorischen Veränderungen.
- f) Abschliessen von für den SEV allgemeinverbindlichen Verträgen.
- g) Einsetzen von Ausschüssen zur Beratung und Kontrolle des Vereinssekretariates und der Institutionen.
- h) Bestellung von Fachgesellschaften und Kommissionen, die Bestätigung ihrer Vorsitzenden sowie die Genehmigung ihrer Geschäftsordnungen und Reglemente.
- i) Festlegung von Vergünstigungen gemäss Art. 7.
- k) Erteilung von im Handelsregister einzutragenden Unterschriftsberechtigungen.
- l) Vorbereitung der Traktanden für die Generalversammlung.

Art. 16 Kontrollstelle

- a) Zur Prüfung der Jahresrechnung des SEV und von dessen Institutionen werden jährlich durch die ordentliche Generalversammlung zwei Rechnungsrevisoren und zwei Suppleanten als Kontrollstelle gewählt.
- b) Jahresrechnung und Bericht der Kontrollstelle müssen während mindestens zehn Tagen vor der Generalversammlung im Vereinssekretariat zur Einsichtnahme durch die Mitglieder aufliegen.

Art. 17 Geschäftsleitung, Vereinssekretariat und Institutionen

Der SEV unterhält zur Durchführung seiner Aufgaben ein Sekretariat und Institutionen unter der Leitung des Direktors. Der Vorstand erlässt die notwendigen Organisations- und Kompetenzreglemente.

Art. 18 Fachgesellschaften und Kommissionen

- a) Der Vorstand kann zur Förderung der Kontakte und des Informationsaustausches unter Fachleuten und Anwendern sowie zur Behandlung aktueller, branchenspezifischer oder regionaler Schwergewichtsgebiete weitere Fachgesellschaften bestellen.
- b) Zur Behandlung besonderer Fragen kann er ständige oder temporäre Kommissionen und Delegationen bestellen.
- c) Fachgesellschaften, Kommissionen und Delegationen haben keine eigene Rechtspersönlichkeit.

- i) La décision au sujet de l'établissement et de la modification des statuts de l'ASE selon l'art. 22.
- k) La décision de dissoudre l'ASE, conformément à l'art. 23.

Art. 14 Le Comité

- a) Le Comité comprend quinze membres au maximum.
- b) Les membres, et parmi eux un président et un vice-président, sont élus par l'Assemblée générale. Dans leur choix, on veillera à une représentation équitable des différentes régions du pays, des différents groupes d'intérêts et des sociétés spécialisées. Ces dernières sont en règle générale présidées par un membre du Comité.
- c) Le président et les membres du Comité sont élus pour une période de trois ans, comptée à partir du jour qui suit celui de l'Assemblée générale qui les a nommés.
- d) Un membre peut faire partie du Comité pendant trois périodes au plus, le président pendant une quatrième période.
- e) Le directeur de l'ASE participe aux séances du Comité avec voix consultative.
- f) Le Comité a pouvoir de décision si au moins la moitié de ses membres est présente. Les décisions sont prises à la majorité absolue des voix présentes (exception: art. 8 al. 3); le président départage en cas d'égalité.

Art. 15 Attributions du Comité

Le Comité est chargé de toutes les obligations qui ne sont pas de la compétence d'un autre organe selon la loi ou les statuts. Il porte la responsabilité globale du développement de l'ASE. Il a en particulier les compétences suivantes:

- a) Approbation de la planification à moyen et long terme.
- b) Approbation des comptes à soumettre à l'Assemblée générale.
- c) Approbation des budgets d'exploitation et d'investissements.
- d) Nomination des membres de la direction, ainsi que fixation de leurs traitements et indemnités.
- e) Approbation de modifications globales d'organisation.
- f) Conclusion de contrats engageant l'ASE dans son ensemble.
- g) Nomination de groupes d'experts pour conseiller et contrôler le secrétariat de l'Association et ses institutions.
- h) Constitution de sociétés spécialisées et commissions, confirmation de leurs présidents, ainsi qu'approbation de leurs règlements.
- i) Fixation des avantages selon art. 7.
- k) Désignation des personnes ayant droit à la signature et inscrites au Registre du commerce.
- l) Préparation des sujets mis à l'ordre du jour pour les Assemblées générales.

Art. 16 Contrôleurs des comptes

- a) La vérification des comptes annuels de l'ASE et de ses institutions est effectuée par deux contrôleurs et deux suppléants nommés chaque année par l'Assemblée générale ordinaire.
- b) Pour permettre aux membres de les consulter, les comptes annuels et le rapport des contrôleurs doivent être disponibles au secrétariat pendant dix jours au moins avant l'Assemblée générale.

Art. 17 Direction, secrétariat et institutions

Pour exécuter ses tâches, l'ASE entretient un secrétariat et des institutions diverses placés sous la responsabilité du directeur. Le Comité promulgue les règlements d'organisation et de compétences nécessaires.

Art. 18 Sociétés spécialisées et commissions

- a) Le Comité peut créer d'autres sociétés spécialisées afin de favoriser les contacts et les échanges d'informations entre spécialistes et utilisateurs, ainsi que pour traiter des problèmes actuels, spécifiques à une branche ou à une région.
- b) Pour traiter des problèmes particuliers, il peut également créer des commissions, fixes ou temporaires, et constituer des délégations.
- c) Les sociétés spécialisées, les commissions et les délégations n'ont pas de personnalité juridique propre.

V. Finanzen

Art. 19 Rechnungsführung

Das Geschäftsjahr ist das Kalenderjahr. Die einzelnen Bereiche und Fachgesellschaften führen separate Betriebsrechnungen, welche in der SEV-Rechnung zusammengefasst sind.

Art. 20 Einnahmen

Die Einnahmen des SEV bestehen aus:

- Mitgliederbeiträgen
- Erträgen aus Dienstleistungen und Publikationen
- Erträgen aus dem Vereinsvermögen
- Zuwendungen

Art. 21 Haftung

Für die Verbindlichkeit des SEV haftet ausschliesslich dessen Vermögen. Die persönliche Haftung der Mitglieder ist ausgeschlossen. Diese haben andererseits keinen Anspruch auf das Vermögen des SEV.

VI. Änderungen der Statuten und Auflösung des SEV

Art. 22 Änderung der Statuten

- a) Anträge von Mitgliedern auf Änderung der Statuten des SEV müssen mindestens drei Monate vor der Generalversammlung schriftlich und genau formuliert an das Vereinssekretariat gelangt sein.
- b) Eine Änderung der Statuten kann mit Zweidrittelmehrheit der anwesenden Stimmberechtigten durch die Generalversammlung beschlossen werden, wobei Art. 12 a) oder Art. 12 b) zur Anwendung kommt.

Art. 23 Auflösung des SEV

- a) Anträge von Mitgliedern auf Auflösung müssen mindestens drei Monate vor der Generalversammlung schriftlich an das Vereinssekretariat gelangt sein.
- b) Die Auflösung kann nur durch eine Generalversammlung beschlossen werden, an der mindestens ein Fünftel der Stimmen aller Mitglieder anwesend sind.
- c) Falls das Quorum an der ersten Generalversammlung nicht erreicht wird, muss innerhalb von drei Monaten zu einer ausserordentlichen Generalversammlung eingeladen werden, an der keine minimale Mitgliederzahl mehr vertreten sein muss.
- d) Die Auflösung ist nur beschlossen, wenn sich in der Generalversammlung in geheimer Abstimmung mindestens drei Viertel der anwesenden Stimmen dafür ausgesprochen haben.
- e) Im Falle der Auflösung beschliesst die Generalversammlung über die Verwendung des Vermögens des SEV.

VII. Inkraftsetzung

Art. 24

Vorliegende Statuten treten laut Beschluss der Urabstimmung vom 24. Oktober 1997 in Fehraltorf mit diesem Datum in Kraft. Sie ersetzen jene vom 1. September 1994.

SCHWEIZERISCHER ELEKTROTECHNISCHER VEREIN

Der Präsident: Der Direktor:
A. Bellwald Dr. E. Jurczek

V. Finances

Art. 19 Comptabilité

L'année comptable correspond à l'année civile. Les différentes institutions et sociétés spécialisées tiennent des comptes séparés, qui sont réunis dans les comptes de l'ASE.

Art. 20 Recettes

Les recettes de l'ASE sont composées de:

- Cotisations
- Produits des services et publications
- Produit du capital
- Dons divers

Art. 21 Responsabilité

Seul le capital de l'ASE répond des engagements de l'ASE. La responsabilité personnelle des membres est exclue. Ceux-ci n'ont, d'autre part, aucun droit au capital social.

VI. Modifications des statuts et dissolution de l'ASE

Art. 22 Modification des statuts

- a) Les propositions de membres visant une modification des statuts de l'ASE doivent être formulées avec précision et parvenir au secrétariat par écrit au moins trois mois avant l'Assemblée générale.
- b) Une modification des statuts peut être décidée par l'Assemblée générale à la majorité de trois quarts des voix présentes, en application de l'art. 12 a) ou de l'art. 12 b).

Art. 23 Dissolution de l'ASE

- a) Les propositions de membres concernant la dissolution de l'ASE doivent parvenir au secrétariat par écrit au moins trois mois avant l'Assemblée générale.
- b) La dissolution ne peut être décidée que par une Assemblée générale à laquelle au moins le cinquième des voix de tous les membres est représenté.
- c) Si le quorum n'est pas atteint lors de la première Assemblée générale, une Assemblée générale extraordinaire doit être convoquée dans les trois mois qui suivent. Un nombre minimal de membres présents n'est alors plus exigé.
- d) La dissolution n'est décidée à l'Assemblée générale que si une majorité d'au moins trois quarts des voix représentées s'est prononcée en sa faveur lors de la votation au bulletin secret.
- e) En cas de dissolution, l'Assemblée générale décide de l'utilisation du capital de l'ASE.

VII. Mise en vigueur

Art. 24

Les présents statuts entrent en vigueur par la votation par correspondance du 24 octobre 1997 à Fehraltorf. Ils remplacent ceux du 1^{er} septembre 1994.

ASSOCIATION SUISSE DES ELECTRICIENS

Le président: Le directeur:
A. Bellwald D^r E. Jurczek



European Transactions on Electrical Power

ETEP Vol. 11, No. 1, January/February 2001

H. F. Wang

Interactions and

Liebe Leserin, lieber Leser:
Das gesamte Gebiet der elektrischen Energietechnik ist für Sie interessant?

Dann können wir Ihnen ein gutes Angebot machen: Die englischsprachige Zeitschrift **European Transactions on Electrical Power (ETEP)**.
Anspruchsvolle Beiträge von Autoren aus Industrie und Forschung machen die ETEP seit Jahren zu einem hoch angesehenen wissenschaftlichen Fachmagazin.

B.
S.

J. Fa
Desi
Reco

L. Sain
Load M

L. Miège
Analytica
Generatore

Research I

A. Küchler, T
Dielectric Di

VDE
VERLAG

In der aktuellen Ausgabe lesen Sie u.a. Beiträge zum Thema:

- Interactions and Co-Ordination of Multiple-Function FACTS Controllers
- Voltage Sags Mitigation on Distribution Utilities
- A New Pst-Weighting Filter for the Flickermeter in the Frequency Domain
- Single-Phase Three-Level Rectifier with High Power Factor
- Analytical Model for Assessment of the Line Harmonic Currents Generated by a Variable Speed Drive

Neue, interessante wissenschaftliche Aufsätze erscheinen alle zwei Monate.
Herausgegeben wird die ETEP vom VDE (Verband der Elektrotechnik, Elektronik, Informationstechnik e.V. aus Deutschland) in Kooperation mit 11 anderen europäischen elektrotechnischen Verbänden.

Interesse am regelmäßigen Bezug?
Dann schicken Sie uns Ihre Nachricht an untenstehende Adresse. Dort können Sie auch gern vorab ein kostenloses Ansichtsexemplar anfordern.

Profitieren Sie von unserem Angebot für Mitglieder der EUREL-Gesellschaften?
Dann sparen Sie über DM 100,-/ EUR 50,29 gegenüber dem regulären Bezugspreis! *
Gehört Ihre EUREL-Gesellschaft auch noch zu den Unterzeichnerstaaten für die ETEP?
Oder studieren Sie noch? Dann wird es sogar noch günstiger. Fragen Sie uns einfach!

Beziehen können Sie die Zeitschrift in der Papier oder online version.
Nähere Informationen erhalten Sie unter www.ETEP.de

VDE VERLAG
Zeitschriftenvertrieb
Bismarckstr. 33
10625 Berlin - Deutschland
Tel.: ++49/30/34 80 01-47 oder -53
Fax: ++49/30/34 80 01-88
E-mail: abo-service@vde-verlag.de

*Jahresabonnementpreis DM 561,00 / EUR 286,83.
Unverbindl. Preisempfehlung zzgl. Versandkosten.

VDE
VERLAG

Publication acknowledged by the
Convention of National Societies of Electrical Engineers of Europe

EUREL

Published by VDE in co-operation with AEI, AIM, FINEL,
KIVI, ODE, ÖVE, SER, SEV/ASE, SRBE/KBVE, with the support of the European Commission (EC)

Mit uns können Sie rechnen

Neu: Normzähler für EVU



Direktanschluss 5 (80) A
EMU 31.×1M
EMU 31.×2M
EMU 31.×4

- Anzeige: grosse Zahlenrollen 5×3 mm oder rollende LCD 8×4,5 mm
- bis 4-fach Tarif
- LED Festmengen-Impulsausgang 10imp./Wh
- Festmengen-Impulsausgang an der Klemme (Optokoppler) 10 imp./kWh (ti ca. 125 ms)

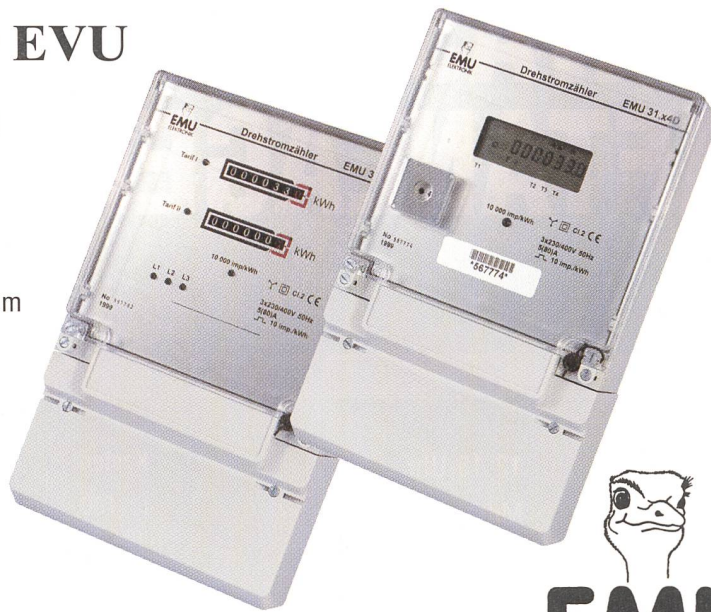

EMU Elektronik AG
Gewerbstrasse 5a
CH-6314 Unterägeri

Tel. ++41 (0)41 750 30 79
Fax ++41 (0)41 750 15 88
Tel. ++41 (0)41 811 84 15

E-Mail: emu@zugernet.ch
www.emu-elektronik.ch



RECOMA PERMANENT-MAGNETE

MAGNEQUENCH AG
Entwicklung, Fertigung
und Vertrieb von Selteherd-
Kobaltmagneten sowie
mit solchen Magneten
versehene Systemen.

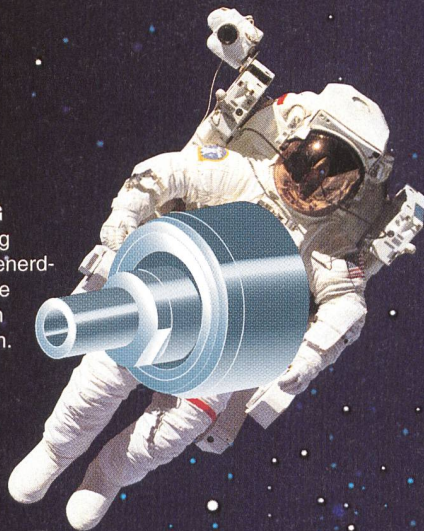

Recoma
Magnete aus Seltenen Erden
und Kobalt. Grösstmöglicher
Energieinhalt, höchste
Widerstandsfähigkeit gegen
Entmagnetisierung.

Anwendungsbeispiele von Recoma
Magnet-Kupplung zum
berührungslosen Übertragen
von Drehmomenten in
Autoklaven und Pumpen.
Motoren, sonstige Magnet-
systeme.

Schweiz:
MAGNEQUENCH AG
Hübelacherstrasse 15
5242 Lupfig
Telefon: 056 464 21 00
Fax: 056 464 21 02
e-mail:
Richard.Hitz@mqii.ch
www.MAGNEQUENCH.com

Deutschland:
MAGNEQUENCH GmbH
c/o Deutsche Carbone
Talstrasse 112
60437 Frankfurt a. M.
Telefon: (069) 500 92 35 / 36 37
Fax: (069) 500 92 91
e-mail:
114501.3641@compuserve.com

Magnequench



ISO zertifiziert
Reg. Nr. 12010-01

MODERNISIERUNG VON WASSER- KRAFTANLAGEN

PROGRAMM

8.45 Uhr

Begrüßung

Georg Nowotny
WKA Anlagenbau GmbH,
Heidenheim

9.00 Uhr

Dr. W. Hauenstein
Schweizerischer
Wasserwirtschaftsverband
SWV

Die Wasserkraftnutzung im Einklang mit der Strom- markt-Liberalisierung

9.30 Uhr

Edi Kuhn
LKW Limmatkraftwerke AG,
Baden

Instandhaltung aus der Sicht eines Kraftwerks- betreibers

10.00 Uhr

Georg Nowotny
WKA Anlagenbau GmbH,
Heidenheim
**Revisionen und Umbau an
Kaplan- und Francisturbinen**

10.30 Uhr

Kaffeepause

11.15 Uhr

Dominique Robert
Alstom Power Generation,
Grenoble
**Neue Laufräder in vorhan-
dene Pelton-Turbinen,
Erhöhung von Wirkungsgrad**

11.45 Uhr

Diskussion

12.15 Uhr

Mittagspause

14.00 Uhr

Prof. Dr. Eberhard Göde
Institut für hydraulische
Strömungsmaschinen
Universität Stuttgart
**Maßgeschneidertes
Turbinendesign am
virtuellen Prüfstand**

14.30 Uhr

René Buser
Rolf Kleisser, Gebr. Meier AG,
Regensdorf
**Revisionen, Reinigung und
Wicklungszustandsanalysen
an Hydro-Generatoren**

15.00 Uhr

Reinhard Hitzek
Stellba, Schweißtechnik AG,
Birrhart
**Hartstoffbeschichtungen für
Wasserkraftanlagen und
Ergebnisse aus dem
Einsatz**

15.30 Uhr

Lutz Juhrig WKA
Anlagenbau GmbH,
Heidenheim
**Automatisierungs- und
Leittechnik in Wasserkraft-
werken**

16.00 Uhr

Diskussion

17.00 Uhr

Ende der Veranstaltung

Kosten:

Fr. 180,- bzw. DM 215,-
inkl. Mittagessen, Pausensnacks,
Tagungsgetränken und
Seminarunterlagen

Anmeldung:

Bis 15. April 2001
mit Fax, Brief oder telefonisch
an WKA Heidenheim

Organisation:

WKA Wasserkraft Anlagenbau
GmbH
Badenbergstraße 30
D-89520 Heidenheim
Telefon: 0 73 21-96 92-0
Fax: 0 73 21-6 20 73
<http://www.wka-anlagenbau.de>
e-mail: info@wka-anlagenbau.de

Auskünfte:

Georg Nowotny
00 49-73 21-96 92 13
Reinhard Hitzek
00 41-56-2 01 43 43
René Buser
00 41-1-8 70 93 31

Donnerstag
10. Mai
2001

Kongresshotel
Du Parc
Römerstraße 24
CH-5401 Baden

IHRE ENERGIE
IST UNSER
THEMA ...

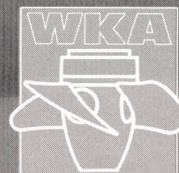

**WASSERKRAFT
ANLAGENBAU**
89520 HEIDENHEIM
BADENBERGSTR. 30

TAGUNG
SEMINAR

9. Geschäftsordnungen von Fachgesellschaften und Komitees des SEV Règlements des sociétés spécialisées et des comités de l'ASE

9.1 Geschäftsordnung Fachgesellschaften des SEV Règlement des sociétés spécialisées de l'ASE

Art. 1 Grundlage

- Der Schweizerische Elektrotechnische Verein (SEV) bestellt gemäss Art. 3c) seiner Statuten Fachgesellschaften und regelt deren Stellung gemäss Art. 18c) der Statuten.
- Jedes Einzelmitglied des SEV ist gemäss Art. 4a) der Statuten Mitglied mindestens einer Fachgesellschaft.

Art. 2 Zweck der Geschäftsordnung

- Diese Geschäftsordnung legt Organisationsstruktur, Aufgaben, Verantwortlichkeiten und Zuständigkeiten der Fachgesellschaften fest.
- Sie definiert zudem den Rahmen für die Einbettung der Sekretariate der Fachgesellschaften im Gesamtgefüge des SEV und die Finanzierung.

Art. 3 Auftrag, Zielsetzung

- Die einzelne Fachgesellschaft ist ein nationales Forum im Rahmen des SEV zur Behandlung aktueller Probleme auf ihrem definierten Fachgebiet.
- Die einzelne Fachgesellschaft bietet Dienstleistungen an als wesentliche Beiträge zur Erreichung der übergeordneten Ziele, insbesondere in Form von Fachtagungen, Informationsveranstaltungen und Publikationen jeglicher Art.
- Die angebotenen Dienstleistungen müssen den Bedürfnissen der Mitglieder entsprechen, einen hohen Grad an Aktualität aufweisen und sich ändernden Gegebenheiten angepasst werden.

Art. 4 Organisation der Fachgesellschaft

Die Fachgesellschaft gliedert sich wie folgt:

- Vorstand und Vorstandsausschuss
- Gruppierungen nach Bedarf, insbesondere Fachgruppen
- Sekretariat
- Mitglieder: diejenigen Einzelmitglieder des SEV, die sich für die Zugehörigkeit zur entsprechenden Fachgesellschaft entschieden haben.

Art. 5 Vorstand

- Der Vorstand der Fachgesellschaft besteht aus 7 bis 11 Mitgliedern. Im Vorstand sollen die verschiedenen Teilbereiche und Gruppierungen der Technologie-Gebiete vertreten sein. Dabei soll einer angemessenen Vertretung der Landesgegenden bzw. Sprachregionen Rechnung getragen werden.
Der Sekretär ist ex officio Mitglied des Vorstandes mit beratender Stimme.
- Der Präsident sowie die weiteren Vorstandsmitglieder werden durch die Mitglieder der entsprechenden Fachgesellschaft, mindestens eine Woche vor der GV des SEV, auf dem Korrespondenzweg gewählt. Die Wahl erfolgt für eine Amtsdauer von drei Jahren, beginnend mit dem Folgetag des Wahldatums. Der Vorstand der Fachgesellschaft unterbreitet entsprechende Vorschläge.
- Im übrigen konstituiert sich der Vorstand der Fachgesellschaft selbst.
- Ein Mitglied darf dem Vorstand der Fachgesellschaft während höchstens drei aufeinander folgenden Amtsperioden angehören, davon höchstens zwei als Präsident.
- Der Vorstand der Fachgesellschaften regelt die Unterschriftsberechtigung seiner Mitglieder oder allfälliger weiterer Mitglieder der Fachgesellschaften.

Art. 1 Base

- L'Association Suisse des Electriciens (ASE) peut, selon l'art. 3c) de ses statuts, instaurer des sociétés spécialisées et définir leur positionnement selon l'art. 18c) des dits statuts.
- Selon l'article 4a) des statuts chaque membre individuel de l'ASE est membre d'une société spécialisée au moins.

Art. 2 But du règlement

- Ce règlement définit l'organisation, les tâches, les responsabilités et les compétences des sociétés spécialisées.
- Il définit en plus le cadre d'implantation des secrétariats des sociétés spécialisées dans l'ensemble des activités de l'ASE ainsi que le financement.

Art. 3 Mission, but

- La société spécialisée individuelle constitue au sein de l'ASE un forum national traitant des problèmes d'actualité dans son cadre professionnel défini.
- La société spécialisée offre des prestations sous la forme de contributions significatives pour atteindre les buts de l'Association, ceci sous la forme de journées professionnelles et d'information ainsi que par des publications de tout genre.
- Les prestations offertes doivent répondre aux besoins des membres, présenter un haut niveau d'actualité et être adaptées aux conditions changeantes du moment.

Art. 4 Organisation de la société spécialisée

La société spécialisée se compose

- du comité et de la commission du comité
- au besoin de groupements, en particulier de groupements professionnels
- du secrétariat
- des membres: les membres individuels de l'ASE qui ont choisi l'affiliation à la société spécialisée correspondante.

Art. 5 Comité

- Le comité de la société spécialisée se compose de 7 à 11 membres. Au sein du comité, les différents secteurs professionnels et les groupements selon l'art. 7 doivent être représentés. Une représentation équitable des différentes régions du pays respectivement des régions linguistiques doit être assurée.
Le secrétaire est ex officio membre du comité, avec voix consultative.
- Le président ainsi que les autres membres du comité sont élus par correspondance par les membres de la société correspondante, ceci au plus tard une semaine avant l'Assemblée générale de l'ASE. L'élection est valable pour une période de trois ans à partir du lendemain de la date des élections. Le comité de la société spécialisée fait des propositions correspondantes.
- Le comité de la société spécialisée se constitue lui-même.
- Un membre du comité de la société spécialisée est éligible pour une durée maximale de trois périodes consécutives, dont au plus deux en tant que président.
- Le comité des sociétés spécialisées décide du droit de signature de ses membres, ou le cas échéant, d'autres membres de la société.

Art. 6 Vorstandsausschuss

- Der Vorstandsausschuss einer Fachgesellschaft besteht aus mindestens drei Vorstandsmitgliedern: dem Präsidenten, dem Vizepräsidenten und einem aus dem Vorstand und durch diesen gewählten Mitglied. Der Sekretär ist ex officio Mitglied des Vorstandsausschusses mit beratender Stimme.
- Der Vorstandsausschuss bereitet in der Regel die Traktanden der Vorstandssitzungen vor.
- Der Vorstandsausschuss trifft sich nach Bedarf, vor allem um Wahlen vorzubereiten und bei dringenden Angelegenheiten.

Art. 7 Gruppierungen innerhalb der Fachgesellschaft

- Um Technologie-Angebot und -Nachfrage in aktuellen problemorientierten, branchenspezifischen oder regionalen Schwerpunktsgebieten zusammenzuführen und zur Kontaktvermittlung über die Firmengrenzen können Fachgruppen innerhalb der Fachgesellschaft gebildet werden.
- Es können auch weitere Gruppierungen für zeitlich begrenzte Aufgaben bestellt werden.
- Solche Gruppierungen gemäss a) und b) werden vom Vorstand auf Antrag interessierter Mitglieder oder aufgrund ermittelter Kontaktbedürfnisse gebildet. Der Vorstand ernennt einen Vorsitzenden.
- Der Vorstand kann die Gruppierungen auflösen, die ihre Aufgabe erfüllt haben oder deren Zielsetzungen nicht mehr aktuell sind.

Art. 8 Aufgaben

- Der Vorstand der Fachgesellschaft leitet die Gesellschaft in ihrer ganzen Tätigkeit. Er wird vertreten durch seinen Präsidenten, bei dessen Verhinderung durch den Vizepräsidenten.
- Der Präsident wahrt die Verbindung zum Vorstand und zum Leiter des Vereinstils des SEV.
- Der Vorstand trifft sich mindestens zweimal im Jahr, um die laufenden Geschäfte der Fachgesellschaft zu erledigen.
- Der Vorstand plant insbesondere Tagungen und Informationsveranstaltungen. In der Regel wirkt ein Mitglied des Vorstandes bei der Vorbereitung und Durchführung jeder Veranstaltung mit.
- Die Fachgesellschaft ist bezüglich Programmgestaltung autonom. Die fachtechnische Verantwortung für Inhalt und Qualität der Veranstaltung liegt beim Vorstand.
- Der Vorstand erstellt einen Jahresbericht über die Tätigkeit zuhanden der Mitglieder der Fachgesellschaft und des Vorstandes des SEV. Der Jahresbericht wird im Bulletin des SEV publiziert.
- Offizielles Publikationsorgan der Fachgesellschaft ist das Bulletin des SEV. Die Fachgesellschaft informiert mit diesem sowie weiteren Mitteln (z.B. Internet) regelmässig ihre Mitglieder über vergangene und kommende Tagungen sowie über Mitteilungen des Vorstandes.

Art. 9 Zusammenarbeit mit anderen Organisationen

- Die Fachgesellschaften können mit verwandten Organisationen im Rahmen ihres Auftrages zusammenarbeiten. Die Zusammenarbeit kann sich entweder auf eine einzelne Veranstaltung beschränken oder von längerer Dauer sein.
- Bei einer Zusammenarbeit für eine einzelne Veranstaltung ist der Vorstand der Fachgesellschaft in der Ausgestaltung der Zusammenarbeit (z.B. Teilnehmerbeiträge, Gewinn- und Verlustaufteilung, Vertretung in Programmausschüssen) autonom. In der Regel wirkt ein Mitglied des Vorstandes bei der Vorbereitung und Durchführung jeder Veranstaltung mit.
- Eine länger dauernde Zusammenarbeit, insbesondere eine solche mit finanziellen Auswirkungen für den SEV als Ganzes oder für dessen Mitglieder, bedürfen der Genehmigung durch den Vorstand des SEV.

Art. 10 Sekretariat

- Der SEV stellt der Fachgesellschaft ein Sekretariat zur Verfügung, das im Vereinsteil des SEV eingegliedert ist.
- Der Sitz des Sekretariates der Fachgesellschaft ist mit dem Sitz des SEV identisch.

Art. 6 Commission du comité

- La commission du comité d'une société spécialisée se compose d'au moins trois membres du comité: le président, le vice-président et d'un membre du comité élu par ce dernier. Le secrétaire est membre ex officio de la commission du comité avec voix consultative.
- La commission du comité prépare en règle générale l'ordre du jour des séances du comité.
- La commission du comité se réunit selon les besoins, en particulier pour préparer les élections et en cas d'affaires urgentes.

Art. 7 Groupements au sein de la société spécialisée

- Au sein d'une société spécialisée des groupements peuvent être constitués ayant comme but de concentrer l'offre et la demande technologiques dans des domaines actuels spécifiques de la branche ou d'intérêt régional et de promouvoir des contacts au-delà des frontières d'entreprises.
- Il est aussi possible de constituer d'autres groupements pour des tâches limitées dans le temps.
- De tels groupements selon a) et b) sont constitués par le comité à la demande des membres intéressés ou lorsqu'un tel besoin est perçu. Le comité désigne un président.
- Le comité peut dissoudre les groupements qui ont accompli leur mandat ou ceux dont les buts ne sont plus actuels.

Art. 8 Fonctions

- Le comité de la société spécialisée dirige la société dans toute son activité. Il est représenté par son président, et en cas d'empêchement par son vice-président.
- Le président assure la liaison avec le comité et avec le chef de la division «Association» de l'ASE.
- Le comité se réunit au moins deux fois par année pour traiter des affaires courantes de la société spécialisée.
- En particulier, le comité planifie les congrès et les journées d'information. En règle générale, un membre du comité participe à la préparation et au déroulement de chaque manifestation.
- La société spécialisée est autonome en ce qui concerne l'adoption du programme. La responsabilité technique du contenu et de la qualité des manifestations est du ressort du comité.
- Le comité rédige un rapport annuel des activités à l'intention des membres de la société spécialisée et du comité de l'ASE. Le rapport annuel est publié dans le Bulletin de l'ASE.
- L'organe officiel de publication de la société spécialisée est le Bulletin de l'ASE. La société spécialisée informe régulièrement ses membres à l'aide de ce moyen ainsi que par d'autres (p.ex. Internet) des journées écoulées et à venir et des communications du comité.

Art. 9 Collaboration avec d'autres organisation

- Les sociétés spécialisées peuvent, dans le cadre de leur mandat, collaborer avec des organisations apparentées. La collaboration peut se limiter soit à une manifestation unique soit être d'une durée plus longue.
- Lors d'une collaboration dans le cadre d'une manifestation unique, le comité de la société spécialisée est autonome pour organiser la collaboration (en ce qui concerne p.ex. les frais de participation, partage du bénéfice/des pertes, représentation au sein du comité d'organisation). En règle générale, un membre du comité participe à la préparation et au déroulement de chaque manifestation.
- Des collaborations d'une certaine durée, en particulier celles ayant des conséquences financières pour l'ASE dans son ensemble ou pour ses membres, nécessitent l'approbation du comité de l'ASE.

Art. 10 Secrétariat

- L'ASE met un secrétariat à disposition de la société spécialisée qui est incorporé dans la division «Association» de l'ASE.
- Le siège du secrétariat de la société spécialisée est identique au siège de l'ASE.

- c) Der Sekretär der Fachgesellschaft ist für die Umsetzung der Tagungspläne und für die eigentliche Durchführung der Veranstaltungen verantwortlich, insbesondere für
- die Redaktion, die Herstellung und den Versand der Programme
 - die Reservation und rechtzeitige Bereitstellung der Infrastruktur (Auditorien, technische Hilfsmittel, Verpflegungsmöglichkeiten, usw.)
 - die Registrierung der Anmeldungen sowie die Korrespondenz mit Referenten und Teilnehmern
 - die Erstellung der Abrechnung
 - die Führung des Tagungsbüros.
- Zur Erledigung dieser Aufgaben ist ihm die Tagungsorganisation (TO) des Vereinstils zur Zusammenarbeit zugewiesen.
- d) Die fachtechnische Führung und Beurteilung des Sekretärs liegt beim Präsidenten der entsprechenden Fachgesellschaft.
- e) Die administrative und rechnungsmässige Führung und Beurteilung des Sekretärs liegt beim Leiter des Vereinstils des SEV. Er pflegt den für gemeinsame Absprachen notwendigen Kontakt mit den Präsidenten der Fachgesellschaften.
- f) Das Sekretariat dient als Kontakt- und Auskunftsstelle und koordiniert die Belange der Fachgesellschaft mit dem Leiter des Vereinstiles des SEV.

- c) Le secrétaire de la société spécialisée est responsable de la réalisation des journées planifiées et de leur déroulement, en particulier
- de la rédaction, de l'impression et de l'envoi des programmes
 - de la réservation et de la mise à disposition de l'infrastructure (auditoires, moyens techniques auxiliaires, possibilités de subsistance etc.)
 - de l'enregistrement des inscriptions et de la correspondance avec les conférenciers et les participants
 - du décompte final
 - de la conduite du secrétariat de la journée.
- Pour le seconder dans cette tâche, il peut compter sur la collaboration du groupe «Organisation des conférences» (TO) appartenant à la division «Association» de l'ASE.
- d) La direction et appréciation technique du secrétaire est assurée par le président de la société spécialisée correspondante.
- e) La direction et appréciation administrative et financière du secrétaire est du ressort du chef de la division «Association» de l'ASE. Ce dernier assure avec les présidents des sociétés spécialisées les contacts nécessaires pour les discussions communes.
- f) Le secrétariat assure les contacts, fournit les renseignements et coordonne les affaires de la société spécialisée avec le chef de la division «Association» de l'ASE.

Art. 11 Finanzielles

Für den Finanzhaushalt der Fachgesellschaften ist der SEV im Rahmen der Finanzierung der Vereinstätigkeiten des SEV zuständig.

Art. 11 Finances

L'ASE, dans le cadre du financement des activités de l'Association, est responsable du budget des sociétés spécialisées.

Art. 12 Ausführungsbestimmungen

Der Vorstand der Fachgesellschaft kann für die Abwicklung der Geschäfte Ausführungsbestimmungen zu dieser Geschäftsordnung erlassen.

Art. 12 Dispositions d'exécution

Le comité de la société spécialisée peut établir des dispositions d'exécution supplémentaires à ce règlement pour le déroulement des affaires courantes.

Art. 13 Auflösung

Über eine allfällige Auflösung einer Fachgesellschaft beschliesst der Vorstand des SEV.

Art. 13 Dissolution

Une dissolution éventuelle d'une société spécialisée est décidée par le comité de l'ASE.

Art. 14 Inkraftsetzung

Diese Geschäftsordnung wurde vom Vorstand des SEV am 14. Dezember 1998 genehmigt und gleichentags in Kraft gesetzt. Sie ersetzt die Geschäftsordnungen der ETG vom 20. März 1986 bzw. der ITG vom 1. Dezember 1983.

Art. 14 Entrée en vigueur

Ce règlement a été adopté par le comité de l'ASE le 14 décembre 1998 et est entré en vigueur à cette date. Il remplace et annule les règlements du 20 mars 1986 (ETG) respectivement du 1^{er} décembre 1983 (ITG).

Fehraltorf, 14. Dezember 1998

Fehraltorf, le 14 décembre 1998

SCHWEIZERISCHER ELEKTROTECHNISCHER VEREIN (SEV)

ASSOCIATION SUISSE DES ELECTRICIENS (ASE)

Der Präsident
A. Bellwald

Der Direktor
Dr. E. Jurczek

Le président
A. Bellwald

Le directeur
Dr. E. Jurczek

elvatec ag



Red/Line
Innovativer Überspannungsschutz
für die Energietechnik

DEHNbloc/3
**gekapselte, nichtausblasende
Gleitfunkenstrecke**

Ableitvermögen 75 kA 10/350
(IEC 1024)

Tiergartenstrasse 16, 8852 Altendorf
Telefon 055/451 06 46 Telefax 055/451 06 40

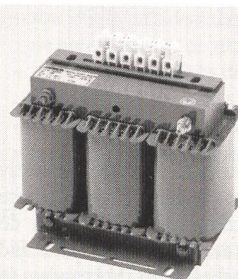

HUBER

Transformatoren AG

Transformatoren, Drosseln
Wickelgüter, Stromversorgungen
Grosses Lagersortiment
Einzel- und Expressanfertigungen

Huber Transformatoren AG, Bahnhofstrasse 27, 8107 Buchs/ZH
Telefon 01/844 16 11, Fax 01/844 15 48
www.hubertrafo.ch mailbox@hubertrafo.ch

Bureau romand:
Huber Transformatoren AG, Rochette 2, 2017 Boudry
Téléphone 032/842 57 64, Fax 032/842 64 03

9.2 Geschäftsordnung des Schweizerischen Elektrotechnischen Komitees (CES) Règlement du Comité Electrotechnique Suisse (CES)

Art. 1 Grundlage

- a) Der Schweizerische Elektrotechnische Verein (SEV) ist gemäss dessen Statuten, Art. 2 d), zuständig für alle Belange der Normung auf dem Gebiet der Elektrotechnik. Er vertritt die schweizerischen Anliegen auf internationaler Ebene und unterhält dazu Verbindungen zu einschlägigen Organisationen im In- und Ausland, und er kann deren Mitglied sein*).
- b) Das Schweizerische Elektrotechnische Komitee (CES) ist eine Kommission des SEV gemäss Art. 18 b) und c) der Statuten und ist dem Vorstand des SEV gegenüber verantwortlich, Art. 15 h).
- c) Der SEV beauftragt das Schweizerische Elektrotechnische Komitee (CES) mit der Erarbeitung der Technischen Normen des SEV und überträgt ihm die Zuständigkeit für die elektrotechnische Normung in der Schweiz.
- d) Das CES ist das Schweizerische Nationalkomitee von IEC und Cenelec.

Art. 2 Zweck der Geschäftsordnung

- a) Diese Geschäftsordnung legt Organisationsstruktur, Aufgaben, Verantwortlichkeiten und Zuständigkeiten des CES fest.
- b) Sie definiert zudem den Rahmen für die Einbettung des Sekretariats des CES im Gesamtgefüge des SEV und die Finanzierung.

Art. 3 Auftrag, Zielsetzung

- a) Das CES sorgt dafür, dass die Normungsaktivitäten auf die internationale und europäische Normung ausgerichtet und nur in begründeten Ausnahmefällen rein schweizerische Normen geschaffen werden.
- b) Das CES strebt durch seine Aktivitäten auf dem Gebiet der elektrotechnischen Normung den grösstmöglichen Nutzen an für:
 - die Schweiz als Wirtschafts- und Technologiezentrum
 - die schweizerische Branche der Elektrotechnik, der Elektronik und der Informationstechnik
 - einzelne Wirtschaftszweige oder Firmen
 - die Konkretisierung der schweizerischen Gesetzgebung.
- c) Das CES sorgt für die Möglichkeit einer angemessenen Vertretung der Kollektivmitglieder des SEV in Technischen Gremien des CES zur Mitwirkung an Normenprojekten.
- d) Das CES ist verantwortlich für die Erfüllung aller durch den SEV durch dessen Mitgliedschaft in ausländischen Normenorganisationen eingegangenen Verpflichtungen.
- e) Das CES wahrt die schweizerischen Interessen im Rahmen der internationalen elektrotechnischen Normung durch Einsitznahme in den einschlägigen Lenkungsorganen und durch die Mitwirkung in den für die Schweiz relevanten technischen Komitees und Arbeitsgremien.

Art. 4 Organisation

Die Organe des CES sind:

- Vorstand
- Vorstandsausschuss
- Sekretariat
- Technische Arbeitsgremien

Art. 5 Vorstand

- a) Der Vorstand des CES besteht aus höchstens 15 von den Kollektivmitgliedern des SEV gewählten Mitgliedern. Wählbar sind Mitarbeiter von Kollektivmitgliedern des SEV. Zusätzlich sind der Direktor des SEV, der Generalsekretär des CES sowie der Chefingenieur des Eidgenössischen Starkstrominspektorates Mitglieder des Vorstandes des CES von Amtes wegen.
- b) Der Präsident sowie die (zu wählenden) Mitglieder des Vorstandes des CES werden anlässlich der Generalversammlung des SEV durch die Kollektivmitglieder des SEV für eine Amtsdauer von drei Jahren, beginnend mit dem der Generalversammlung folgenden Tag, gewählt. Der Vorstand des CES unterbreitet entsprechende Vorschläge.
- c) Im übrigen konstituiert sich der Vorstand des CES selbst.

Art. 1 Base

- a) L'Association Suisse des Electriciens (ASE) est responsable, selon ses statuts art. 2d), pour tout ce qui concerne la normalisation dans le domaine de l'électrotechnique. Elle représente les intérêts suisses sur le plan international et maintient des relations avec des organisations respectives au sein du pays et à l'étranger et peut en être membre*).
- b) Le Comité Electrotechnique Suisse (CES) est une commission de l'ASE au sens de l'art. 18b) et c) des statuts et est responsable envers le comité de l'ASE, art. 15h).
- c) L'ASE charge le Comité Electrotechnique Suisse (CES) d'élaborer les normes techniques de l'ASE et le nomme responsable de la normalisation électrotechnique en Suisse.
- d) Le CES est le comité national suisse de la CEI et du Cenelec.

Art. 2 But du règlement

- a) Ce règlement définit l'organisation, les tâches, les responsabilités et les compétences du CES.
- b) Il définit en plus le cadre d'implantation du secrétariat du CES dans l'ensemble des activités de l'ASE ainsi que le financement.

Art. 3 Mission, buts

- a) Le CES s'assure que les activités de normalisation soient alignées sur la normalisation internationale et européenne et que, seuls pour des exceptions justifiées, des normes purement suisses soient élaborées.
- b) Le CES s'efforce, par ses activités dans le secteur de la normalisation électrotechnique, d'atteindre le bénéfice le plus élevé pour:
 - la Suisse en tant que centre économique et technologique
 - la branche suisse de l'électrotechnique, de l'électronique et de la technique de l'information
 - des secteurs individuels de l'économie ou pour des entreprises
 - la concrétisation de la législation suisse.
- c) Le CES assure la possibilité d'une représentation appropriée des membres collectifs de l'ASE au sein des organes techniques du CES dans le but de participer aux projets de normes.
- d) Le CES est responsable de toutes les obligations prises par l'ASE dans les organisations de normalisation étrangères dont elle est membre.
- e) Le CES défend les intérêts suisses dans le cadre de la normalisation électrotechnique internationale par une participation correspondante dans les organes de décision et par une participation dans les comités techniques et les organes de travail importants pour la Suisse.

Art. 4 Organisation du CES

Le CES se compose

- du comité
- de la commission du comité
- du secrétariat
- des groupes techniques de travail

Art. 5 Comité du CES

- a) Le comité du CES se compose au plus de 15 membres élus parmi les membres collectifs de l'ASE. Sont éligibles, les collaborateurs des membres collectifs de l'ASE. De plus, le directeur de l'ASE, le secrétaire général du CES ainsi que l'ingénieur en chef de l'Inspection fédérale des installations à courant fort sont, de par leur fonction, membres du comité du CES.
- b) Le président ainsi que les membres (à élire) du comité sont élus par les membres collectifs de l'ASE lors de l'Assemblée générale de l'ASE, ceci pour une période de trois ans à partir du jour qui suit l'Assemblée générale. Le comité du CES fait des propositions correspondantes.
- c) Le comité du CES se constitue lui-même.

- d) Ein Mitglied kann dem Vorstand des CES während höchstens vier Amtsperioden angehören, der Präsident für zwei weitere Amtsperioden. Diese Beschränkungen sind nicht anwendbar auf den Direktor des SEV, den Generalsekretär des CES sowie den Chefindenieur des Eidgenössischen Starkstrominspektorates.
- e) Mit dem Ausscheiden aus dem aktiven Berufsleben endet in der Regel auch die Mitgliedschaft im Vorstand des CES, spätestens jedoch bei der nächstfolgenden Generalversammlung des SEV.

Art. 6 Vorstandsausschuss des CES

Der Vorstandsausschuss des CES setzt sich zusammen aus: Präsident, Vizepräsident, Generalsekretär sowie zwei weiteren Mitgliedern des Vorstandes des CES, die durch diesen gewählt werden.

Art. 7 Sekretariat des CES

- a) Der SEV stellt dem CES ein Sekretariat zur Verfügung, das im Vereins- teil eingegliedert ist. Für das Sekretariat ist gegenüber dem Vorstand des CES der Generalsekretär des CES verantwortlich.
- b) Der Sitz des Sekretariates des CES ist mit dem Sitz des SEV identisch.
- c) Einzelheiten werden durch den Vorstand des CES bzw. durch den Generalsekretär des CES geregelt.

Art. 8 Technische Arbeitsgremien des CES

- a) Der Vorstand des CES kann für die Bearbeitung von Normenprojekten Technische Arbeitsgremien, d.h. Technische Komitees, Unterkomitees oder Arbeitsgruppen einsetzen; ebenso kann er bestehende Gremien auflösen.
- b) Jedes Kollektivmitglied hat das Recht, pro Arbeitsgremium einen Mitarbeiter zur Mitwirkung an den Normenprojekten zu delegieren. Der Delegierte kann sich von einem Experten begleiten lassen, der aber weder Stimmrecht besitzt noch direkt mit Dokumenten bedient wird.
- c) Einzelheiten werden durch den Vorstand des CES bzw. durch den Generalsekretär des CES geregelt.

Art. 9 Aufgaben

- a) Der Vorstand des CES
- trägt die Verantwortung für die Ausrichtung der schweizerischen elektrotechnischen Normung gemäss Auftrag und Zielsetzung (Art. 3);
 - strebt bei der Nomination seiner Mitglieder eine angemessene Vertretung der Normenanwender im Interesse der öffentlichen Sicherheit und Wohlfahrt, des freien Warenaustausches und der Forschung an;
 - definiert die Gebiete, auf denen Normungsarbeit geleistet wird;
 - nimmt Stellung zu jenen Fragen im Rahmen von IEC und Cenelec, die die Öffentlichkeit oder ganze Wirtschafts- bzw. Industriezweige betreffen;
 - führt die Aufsicht über Normungsaktivitäten seiner Technischen Arbeitsgremien.
- b) Der Vorstandsausschuss des CES
- unterstützt den Präsidenten in grundsätzlichen Fragen der Normenpolitik, der Strategie des CES und der Definition der Aktivitätsschwerpunkte;
 - nimmt die Interessen des CES in den IEC- und den Cenelec-Management-Gremien und gegenüber Behörden wahr;
 - stellt die Verbindung zu den interessierten Kreisen (Industrie, Behörden usw.) sicher;
 - bereitet die Sitzungen des Vorstandes des CES vor.

Art. 10 Beschlussfassung

- a) Der Vorstand des CES ist beschlussfähig, wenn an einer Sitzung mindestens die Hälfte der stimmberechtigten Mitglieder teilnimmt. Jedes stimmberechtigte Mitglied hat eine Stimme. Beschlüsse werden mit dem absoluten Mehr der Stimmen der an der Sitzung teilnehmenden Mitglieder gefasst; der Präsident hat Stichentscheid.
- b) Der Vorstand des CES kann Beschlüsse auf dem Zirkularweg fassen, sofern kein Mitglied gegen dieses Verfahren Einspruch erhebt. Für das Zustandekommen ist das absolute Mehr der rechtzeitig eingegangenen Stimmen nötig.

- d) Un membre du comité du CES est éligible pour une durée maximale de quatre périodes et le président pour deux périodes supplémentaires. Ces limitations ne s'appliquent pas au directeur de l'ASE, au secrétaire général du CES ainsi qu'à l'ingénieur en chef de l'Inspection fédérale des installations à courant fort.
- e) La participation au comité du CES prend fin en règle générale, avec le départ à la retraite du membre, au plus tard lors de la prochaine Assemblée générale de l'ASE.

Art. 6 Commission du comité du CES

La commission du comité du CES se compose du président, du vice-président, du secrétaire général ainsi que de deux autres membres du comité élus par ce dernier.

Art. 7 Secrétariat du CES

- a) L'ASE met un secrétariat à disposition du CES qui est incorporé dans la division «Association» de l'ASE. Le secrétaire général du CES est, vis-à-vis du comité du CES, responsable du secrétariat.
- b) Le siège du secrétariat du CES est situé au siège de l'ASE.
- c) Les points particuliers sont réglés par le comité du CES, respectivement par le secrétaire général du CES.

Art. 8 Organes techniques de travail du CES

- a) Le comité du CES peut, pour l'élaboration de projets de normes, mettre sur pied des organes techniques de travail c.-à-d. des comités techniques, des sous-comités ou des groupes de travail.
- b) Chaque membre collectif a le droit de déléguer un collaborateur par organe de travail dans le but de participer aux projets de normes. Le délégué peut se faire accompagner par un expert qui, d'une part n'a pas le droit de vote et qui, d'autre part, ne reçoit pas les documents.
- c) Les points particuliers sont réglés par le comité du CES respectivement par le secrétaire général du CES.

Art. 9 Fonctions

- a) Le comité du CES
- assume la responsabilité pour l'orientation de la normalisation électrotechnique suisse selon l'art. 3 mission, buts;
 - s'efforce, lors de la nomination de ses membres, d'assurer une représentation appropriée des utilisateurs de normes dans l'intérêt et du bien et de la sécurité publique, du libre échange de biens et de la recherche;
 - définit les secteurs pour lesquels un travail de normalisation doit être assuré;
 - prend position, dans le cadre de la CEI et du Cenelec, sur toutes les questions concernant le public ainsi que des secteurs complets de l'économie et de l'industrie;
 - assure la surveillance des activités de normalisation de ses organes techniques.
- b) La commission du comité du CES
- soutient le président dans les questions fondamentales de la politique de normalisation, de stratégie du CES et des activités capitales;
 - représente les intérêts du CES dans les organes de direction de la CEI et du Cenelec ainsi que vis-à-vis des autorités;
 - assure la liaison avec les secteurs intéressés (industrie, autorités etc.);
 - prépare les séances du comité du CES.

Art. 10 Délibération

- a) Le comité du CES peut délibérer lorsqu'au moins la moitié des membres ayant le droit de vote, participent à la séance. Chaque membre ayant droit au vote a une voix. Les décisions sont prises à la majorité absolue des voix présentes à la séance; le président a le droit de décision.
- b) Le comité du CES peut prendre des décisions par voie de correspondance, pour autant qu'aucun membre ne s'oppose à cette procédure. La majorité absolue des voix exprimées dans les délais est nécessaire pour rendre la décision.

Règlements des sociétés spécialisées et des comités

Art. 11 Finanzielles

Für den Finanzhaushalt des CES ist der SEV im Rahmen der Finanzierung der Vereinstätigkeiten zuständig.

Art. 12 Publikationsorgan

Publikationsorgan des CES sind die SEV-Nummern des Bulletins SEV/VSE.

Art. 13 Jahresbericht

Das CES hat dem Vorstand des SEV jährlich einen ausführlichen Bericht über seine Tätigkeiten zu erstatten.

Art. 14 Ausführungsbestimmungen

Der Vorstand des CES kann für die Abwicklung seiner Geschäfte Ausführungsbestimmungen zu dieser Geschäftsordnung erlassen.

Art. 15 Auflösung des CES

Über eine allfällige Auflösung des CES beschliesst der Vorstand des SEV.

Art. 16 Inkraftsetzung

Diese Geschäftsordnung wurde vom Vorstand des SEV am 22. Juni 1998 genehmigt und gleichentags in Kraft gesetzt. Sie ersetzt das Reglement vom 6. April 1994.

Fehraltorf, 22. Juni 1998

SCHWEIZERISCHER ELEKTROTECHNISCHER VEREIN (SEV)

Der Präsident Der Direktor
A. Bellwald Dr. E. Jurczek

^{*)} Der SEV ist gegenwärtig Mitglied folgender Normungsorganisationen:
– International Electrotechnical Commission (IEC)
– Europäisches Komitee für elektrotechnische Normung (Cenelec)
– Schweizerische Normenvereinigung (SNV)

Art. 11 Finances

L'ASE, dans le cadre du financement des activités de l'association de l'ASE, est responsable des finances du CES.

Art. 12 Organe de publication

Les numéros ASE du Bulletin ASE/UCS sont l'organe de publication du CES.

Art. 13 Rapport annuel

Le CES doit rédiger un rapport complet annuel concernant ses activités, ceci à l'intention du comité de l'ASE.

Art. 14 Dispositions d'exécution

Le comité du CES peut établir des dispositions d'exécution supplémentaires à ce règlement pour le déroulement des affaires courantes.

Art. 15 Dissolution du CES

Une dissolution éventuelle du CES est décidée par le comité de l'ASE.

Art. 16 Entrée en vigueur

Ce règlement a été adopté par le comité de l'ASE le 22 juin 1998 et entre en vigueur à cette date. Il remplace le règlement du 6 avril 1994.

Fehraltorf, le 22 juin 1998

ASSOCIATION SUISSE DES ELECTRICIENS (ASE)

Le président Le directeur
A. Bellwald Dr E. Jurczek

^{*)} L'ASE est actuellement membre des organisations de normalisation suivantes:
– Commission Electrotechnique Internationale (CEI)
– Comité Européen de Normalisation Electrotechnique (Cenelec)
– Association Suisse des Normes (ASN)

FÜR SIE ÜBERSETZT IN ALLE SPANNUNGEN

Folgende Extras sind inbegriffen:

- ✓ Einschaltstromarme Ausführung
- ✓ Primärseitige Anzapfungen bei +/-5%
- ✓ Druck-Vakuumimprägnierung

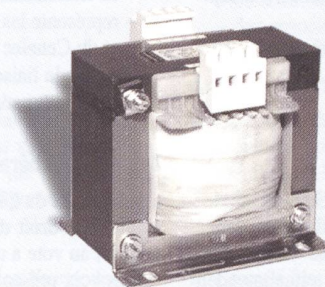

Lapp-Transformator
Lagerprogramm AG

BEREICH LAPP-TRANSFORMATOREN

CH-8335 Hittnau
e-mail: info@trafo.ch
Internet: www.trafo.ch
Tel. 01/953 21 21 Fax 01/953 21 29

DAS NEUE LAGERPROGRAMM

10. Veröffentlichungen – Publications

10.1 Normen und Publikationen – Normes et publications

Die Normen und normenrelevanten Publikationen des SEV, in Papierform oder auf elektronischen Datenträgern (soweit vorhanden), sind im SEV-Verzeichnis der Publikationen aufgeführt.

Gesetzes-, Verordnungs- und normenrelevante Publikationen anderer Stellen, die durch den SEV verkauft werden, sind ebenfalls in diesem Verzeichnis aufgeführt. Es enthält alle Preis- und Bestellinformationen und wird gratis abgegeben.

Für Normen der IEC (weltweit) und des Cenelec (europäisch), also für alle elektrotechnischen Normen schlechthin, ist der SEV die Auslieferungsstelle! Die entsprechenden Normenkataloge der IEC oder des Cenelec können beim SEV bestellt werden.

Für weitere Auskünfte, Anfragen oder Bestellungen wenden Sie sich bitte an den Schweizerischen Elektrotechnischen Verein (SEV), Normen- und Drucksachenverkauf, Luppenstrasse 1, 8320 Fehraltorf, Telefon 01 956 11 65/66, Fax 01 956 11 68.

Les normes et publications relatives aux normes de l'ASE, sur support papier ou électronique (selon disponibilité), sont données dans la liste des publications ASE.

Les publications relatives à la législation, aux ordonnances et aux normes d'autres instances, qui sont vendues par l'ASE sont aussi incluses dans cette liste. Elle contient toutes les informations concernant les prix et la commande et elle est distribuée gratuitement.

Pour les normes de la CEI (monde entier) et du Cenelec (Europe), c'est-à-dire pour toutes les normes électrotechniques en générale, c'est l'ASE qui est le distributeur! Les catalogues de la CEI ou du Cenelec peuvent être commandés à l'ASE.

Pour d'autres informations, demandes ou commandes, prière de s'adresser à: Association Suisse des Electriciens (ASE), Vente des normes et imprimés, Luppenstrasse 1, 8320 Fehraltorf, tél. 01 956 11 65/66, fax 01 956 11 68.

10.2 Tagungsberichte – Comptes rendus des Journées

10.2.1 SEV-Tagungsberichte – Comptes rendus des Journées de l'ASE

Informationstagung für Betriebselektriker, 1995, 6 Berichte, 170 Seiten, gebunden, Format A4, Art. Nr. 10d

Journée d'information pour électriciens d'exploitation, 1995, 6 exposés, 168 pages, format A4, Art. Nr. 10f

Giornata d'informazione per i responsabili e incaricati dell'esercizio di impianti elettrici, 1995, 5 conferenze, 89 pagine, formato A4, Art. Nr. 10i

Informationstagung Installationspraxis in der Kommunikationsverkabelung, 1995, 8 Berichte, 128 Seiten, gebunden, Format A4, Art. Nr. 11d

Informationstagung für Betriebselektriker, 1996, 6 Berichte, 95 Seiten, gebunden, Format A4, Art. Nr. 11d

Journée d'information pour électriciens d'exploitation, 1996, 7 exposés, 122 pages, format A4, Art. Nr. 11f

Giornata d'informazione per i responsabili e incaricati dell'esercizio di impianti elettrici, 1996, 5 conferenze, 107 pagine, formato A4, Art. Nr. 11i

Informationstagung für Betriebselektriker, 1997, 8 Berichte, 125 Seiten, gebunden, Format A4, Art. Nr. 12d

Journée d'information pour électriciens d'exploitation, 1997, 5 exposés, 119 pages, format A4, Art. Nr. 12f

Giornata d'informazione per i responsabili e incaricati dell'esercizio di impianti elettrici, 1997, 6 conferenze, 144 pagine, formato A4, Art. Nr. 12i

Informationstagung Netzqualität-Beurteilung und Vermeidung von Netzzurückwirkungen, 1997, 6 Berichte, 166 Seiten, gebunden, Format A4, Art. Nr. 13d

Informationstagung Revision der Verordnung NEV, Verordnung VEMV, 1997, 6 Berichte, 161 Seiten, gebunden, Format A4, Art. Nr. 13d

Informationstagung für Betriebselektriker, 1998, 7 Berichte, 84 Seiten, gebunden, Format A4, Art. Nr. 14d

Journée d'information pour électriciens d'exploitation, 1998, 5 exposés, 181 pages, format A4, Art. Nr. 14f

Giornata d'informazione per i responsabili e incaricati dell'esercizio di impianti elettrici, 1998, 6 conferenze, 119 pagine, formato A4, Art. Nr. 14i

Informationstagung Kommunikationsverkabelung: Highspeed-Verkabelung, Klasse E und F, Theorie und Wirklichkeit, 1998, 8 Berichte, 146 Seiten, gebunden, Format A4, Art. Nr. 15d

Informationstagung Geräte und Schutzsysteme in Ex-Bereichen, 1998, 5 Berichte, 164 Seiten, gebunden, Format A4, Art. Nr. 16d

Informationstagung für Betriebselektriker, 1999, 7 Berichte, 108 Seiten, gebunden, Format A4, Art. Nr. 17d

Journée d'information pour électriciens d'exploitation, 1999, 6 exposés, 103 pages, format A4, Art. Nr. 17f

Giornata d'informazione per i responsabili e incaricati dell'esercizio di impianti elettrici, 1999, 6 conferenze, 110 pagine, formato A4, Art. Nr. 17i

Informationstagung für Betriebselektriker, 2000, 6 Berichte, 115 Seiten, gebunden, Format A4, Art. Nr. 18d

Journée d'information pour électriciens d'exploitation, 2000, 6 exposés, 114 pages, format A4, Art. Nr. 18f

Neue Verfahrensvorschriften für die Plangenehmigung von elektrischen Anlagen, 2000, 7 Berichte, 146 Seiten, gebunden, Format A4, Art. Nr. EstI 2d

Forum NIN 2000 für Elektrofachleute, 2000, 5 Berichte, 102 Seiten, Format A4, Art. Nr. 19d

Giornata d'informazione per i responsabili e incaricati dell'esercizio di impianti elettrici, 2000, 5 conferenze, 84 pagine, formato A4, Art. Nr. 18i

10.2.2 ETG-Tagungsberichte – Comptes rendus des Journées de l'ETG

ETG-Informationstagung. Neue Technologien, 1995, 5 Berichte, 49 Seiten, gebunden, Format A4, Art. Nr. 42d

ETG/CERN/SEE. EP₂ Forum 95: Electrical Power Technology in European Physics Research, 1995, 306 Seiten, gebunden, Format A4, Art. Nr. 43e

ETG-Informationstagung. Zähler im Dienste der Stromkunden, 1995, 7 Berichte, 106 Seiten, gebunden, Format A4, Art. Nr. 44d/f

ETG-Informationstagung. Kabelseminar für Spannungen f 10 kV, 1995, 12 Berichte, 295 Seiten, gebunden, Format A4, Art. Nr. 45d/f

ETG-Sponsortagung. Messwandlertechnologie: im Umbruch? 1995, 5 Berichte, 73 Seiten, gebunden, Format A4, Art. Nr. 46d/f

ETG-Sponsortagung. Informations- und Kommunikationstechnologie: Perspektiven für den Netzbetrieb, 1996, 6 Berichte, 66 Seiten, gebunden, Format A4, Art. Nr. 47d/f

ETG-Sponsortagung. Instandhaltung/Ersatz der Geräte im Mittelspannungsbereich, 1996, 6 Berichte, 109 Seiten, gebunden, Format A4, Art. Nr. 48d

ETG-Informationstagung, Gebäudeleittechnik, vom Bus zum System, 1997, 6 Berichte, 86 Seiten, gebunden, Format A4, Art. Nr. 49d

ETG-Informationstagung, Das Neueste aus der Sekundärtechnik in Mittelspannungsnetzen, 1997, 6 Berichte, 117 Seiten, gebunden, Format A4, Art. Nr. 50d/f

ETG-Tagungszyklus: Neue Wege in der Energieerzeugung, Gas-Kombi-Kraftwerke (> 50 MV), 1997, 5 Berichte, 73 Seiten, gebunden, Format A4, Art. Nr. 52d

Publications

- ETG-Tagungszyklus: Neue Wege in der Energieerzeugung, Dezentrale Energieerzeugung (<50 MW), 1997, 5 Berichte, 76 Seiten, gebunden, Format A4, Art. Nr. 53d
- ETG-Sponsortagung. Überspannungsschutz in Übertragungs- und Verteilnetzen mit MO-Ableitern, 1998, 6 Berichte, 105 Seiten, gebunden, Format A4, Art. Nr. 54d
- Journée d'information de l'ETG. Technologie Suisse des Câbles dans un Marché Globalisé, 1998, 6 exposés, 127 pages, format A4, Art. Nr. 55d/f
- ETG-Tagungszyklus: Brennstoffzellen-Anlagen, 1998, 7 Berichte, 78 Seiten, gebunden, Format A4, Art. Nr. 56d
- Journée d'information de l'ETG. Logiciels de simulation au service de l'Industrie et des Entreprises Electriques, 1998, 5 exposés, format A4, Art. Nr. 57f/d
- ETG-Sponsortagung. Energiezählung im deregulierten Markt, 1998, 7 Berichte, 104 Seiten, gebunden, Format A4, Art. Nr. 58d
- Epsom 98 International Conference on Electrical Power Systems Operation and Management, 1998, 2 Bände, gebunden
- EP2 Forum 98, Electrical Power Technology in European Physics Research, 252 Seiten, gebunden, Format A4, Art. Nr. 60e
- ETG-Informationsnachmittag, Cigré – Forum der Zukunft, 1998, 1 Band, gebunden, Format A4, Art. Nr. 60d/e
- ETG-Sponsortagung. Verbundisolatoren im Vormarsch, 1998, 7 Berichte, 102 Seiten, gebunden, Format A4, Art. Nr. 62d
- Journée d'information de l'ETG, Techniques de stockage pour diverses formes d'énergie, 1999, 6 exposés, format A4
- Journée d'information de l'ETG, Electronique de puissance – Leistungselektronik, 1999, 6 exposés, format A4, Art. Nr. 63f/d
- ETG/ITG-Sponsortagung, Telekommunikation in der Schweiz: ein Jahr nach der Liberalisierung, 7 Berichte, gebunden, Format A4, Art. 64d
- ETG-Informationstagung, Simulations-Software im Dienste der Elektrizitätswerke und der Industrie, 1999, 5 Berichte, gebunden, Format A4, Art. 65d
- Journée d'information de l'ETG, Nouvelles techniques dans les tunnels routiers, 1999, 4 exposés, format A4, Art. 66f

- ETG-Informationstagung, Mehr Strom im Einklang mit der Natur, 1999, 5 Berichte, gebunden, Format A4, Art. 67d
- ETG-Sponsortagung, Globale zukünftige Technik für den Installationsbereich, 1999, 5 Berichte, gebunden, Format A4, Art. 68d
- ETG-Sponsortagung, Betrieb moderner Verteilnetze. – L'exploitation de réseaux modernes de distribution. 2000, 7 Berichte, d/f, jeweils mit Zusammenfassung in der anderen Sprache, Format A4, Art. 69
- ETG-Informationstagung, Anwendung der Supraleitung und neuer Isolierstoffe in der elektrischen Energieverteilung. 2000, 8 Berichte, d/f, jeweils mit Zusammenfassung in der anderen Sprache, gebunden, Format A4, Art. 70
- ETG-Sponsortagung, Modernes Anlagekonzept in der Hochspannungstechnik. 2000, 7 Berichte, d, mit franz. Zusammenfassung, gebunden, Format A4, Art. 71
- ETG-Informationstagung. «Champs électromagnétiques dans la vie de tous les jours» – «Elektromagnetische Felder im Alltag». 2000, 5 Berichte, d/f, jeweils mit Zusammenfassung in der anderen Sprache, gebunden, Format A4, Art. 72
- ETG-Informationstagung in Zusammenarbeit mit dem VSEI, Regionaltagung für Berufsleute. «Der Installateur im Spannungsfeld von Marktöffnung und neuer Technik». 2000, 4 Berichte, d, gebunden, Format A4, Art. 73
- ETG-Sponsortagung. «Qualität des Produktes Strom im deregulierten Markt» – «Qualité du produit «courant électrique» dans un marché libéralisé». 2000, 7 Berichte, d, jeweils mit franz. Zusammenfassung, gebunden, Format A4, Art. 74
- ETG-Informationstagung mit Les Electriciens Romands «Entrepreneurship», 3e Journée de la Recherche de Suisse romande dans le domaine de l'énergie électrique. 2000, 9 Berichte, Franz. resp. 1 Bericht Englisch, gebunden, Format A4, Art. 75
- ETG-Informationsnachmittag mit dem CIGRE «Elektrische Netze: Systemengineering auf dem Weg ins 21. Jh.» – Réseaux électriques: ingénierie de système à l'aube du 21e siècle». 2000, 7 Berichte, d/f, gebunden, Format A4, Art. 76



Achten Sie auf das Sicherheitszeichen!

Es bedeutet «SEV-geprüft» und ist ein Garant für höchste Zuverlässigkeit

Aus unserem Programm:

Einphasentransformatoren

- Kurze Lieferfristen
- Hohe Qualität bei fairem Preis
- Leistungsbereich bis 190 kVA

- Verschiedenste Anschluss- und Befestigungsarten
- Universell einsetzbar
- Aber auch Typen nach persönlichen Wünschen



Wagner + Grimm AG
 6102 Malters
 Telefon 041 497 22 55, Fax 041 497 22 60
<http://www.wagnergrimm.ch>

«Der Unbestechliche» kWh-Zähler

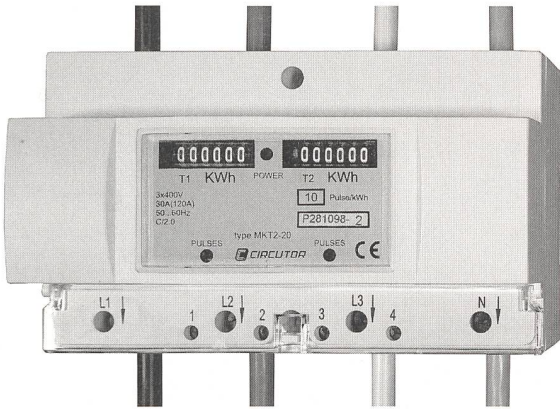

True RMS - 2-Quadrantmessung – mit potentialfreiem Impulsausgang. Ausführungen direktmessend bis 120A und für Stromwandler x/5A (Primärströme 5 bis 7500 wählbar)

ELKO
SYSTEME AG

Messgeräte • Systeme • Anlagen
Zur Kontrolle und Optimierung des Verbrauches elektrischer Energie
Brüelstrasse 47 CH-4312 Magden Telefon 061-845 91 45 Telefax 061-845 91 40

AGRO Elektrotechnik Highlight No. 151

SEV geprüft
nach EN 50262

Progress MS

Kabelverschraubungen mit metrischen Anschlussgewinden

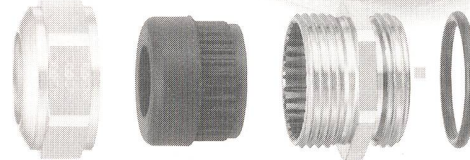

Die Vorteile:

- Komplettes Sortiment M6 bis M75 ■ SEV-geprüft nach EN 50262
- Klemmbereiche für Kabel ab 2,5 mm bis 63 mm
- Neues modernes Design, bekannte AGRO-Qualität

Sofort Unterlagen anfordern!

AGRO

... your quality-connection!

AGRO AG · CH-5502 Hunzenschwil
Telefon 062 889 47 47 · Telefax 062 889 47 50
E-Mail: info@agro.ch · www.agro.ch

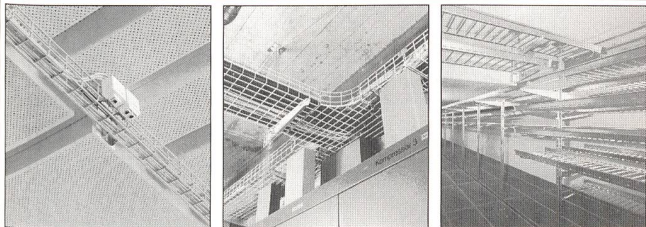

LANZ Kabelträgersystem

- Multibahnen (pat.) SN SEV 1000/3 – normenkonform + MULTIFIX Trägermaterial (pat.)

- geeignet für koordinierte Installationen
- Kabelschonend beschichtete Gitterbahnen
- LANZ G-Kanäle steckbar (pat.)
- Inst•Alum Kabelschutzrohre NEU
- Halogenfreie Polyester-Kabelbahnen bis 10 m
- LANZ Weitspann-Kabelpritschen NEU

die technisch und preislich besten Produkte (vergleichen Sie!) für die moderne Kabelführung in kleinen und grossen Gebäuden, in Aussenanlagen und in Tunnel von LANZ.

- Aus Stahl galvanisch verzinkt, feuerverzinkt oder rostfrei V4A und aus POE. Auch farbig, pulverbeschichtet.
- Sauber und präzise gefertigt, ISO 9001-zertifiziert.
- Hoch belastungsfähig. CE-konform. Preisgünstig.
- Rationell montierbar mit **steckbaren** Verbindern.

Ab Lager von lanz oensingen ag und den Elektrogrossisten.

lanz oensingen ag Tel. 062 388 21 21 Fax 062 388 24 24

Mich interessieren ...
Bitte senden Sie Unterlagen.

Könnten Sie mich besuchen? Bitte tel. Voranmeldung!

Name/Adresse/Tel. _____

KT 04



HAUG-Ionisationssysteme beseitigen
störende statische Elektrizität.

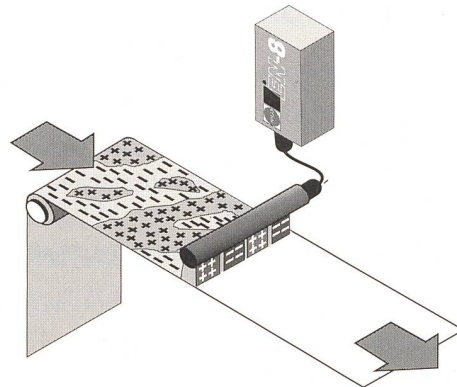

Statische Aufladungen führen in vielen Fertigungsprozessen zu Störungen. HAUG-Ionisationssysteme lösen dieses Problem bei der Folien- und Papierverarbeitung sowie in der Textil- und Kunststoffindustrie.

HAUG BIEL AG

Johann-Renfer-Strasse 60 • Postfach 52 • CH-2500 Biel-Bienne 6
Telefon 032 344 96 96 • Telefax 032 344 96 97

Planung
Beratung
Studien
Bauüberwachung
Expertisen
Generalplanung
Instruktionen
Photogrammetrie
Geoinformatik
Vermessung
EMF-Simulationen / Messungen

PAUL KELLER INGENIEURBÜRO AG

Bahnstromversorgung
Energieverteilung
Netzbau

Dübendorf - Wettingen - Landquart - Cham - Ascona - Hofstetten

www.pkag.ch

Wo sich Architektur
und technisches Design
die Hand reichen.

BIMEX
GENERATOR-SET ENGINEERING



BIMEX Technic AG
Notstromanlagen
Biergutstrasse 4
CH-3608 Thun
Tel. +41 (0)33 334 55 66
Fax +41 (0)33 334 55 78



Niederlassung Zürich
Geissbühlstrasse 15
CH-8604 Volketswil
Tel. +41 (0)1 908 61 00
Fax +41 (0)1 908 61 01

www.menag-group.com



SCHWEIZER
QUALITÄTS-FACHZEITSCHRIFT
AUSGEZEICHNET VON



Das Bulletin SEV/VSE gefällt mir
und ich bestelle:

- 2 Gratis-Probeexemplare
(unverbindlich)
 ein Jahresabonnement
 ab sofort ab

Fr. 195.- in der Schweiz
Fr. 240.- im Ausland

Ich wünsche Unterlagen über

- den Schweiz. Elektrotechnischen Verein (SEV)
 den Verband Schweiz. Elektrizitätsunternehmen (VSE)
 Inseratebedingungen

Ich interessiere mich für die Mitgliedschaft im SEV

- als Kollektivmitglied
 als Einzelmitglied

Name _____

Firma _____

Abteilung _____

Strasse _____

PLZ/Ort _____

Telefon _____

Fax _____

Datum _____

Unterschrift _____

Ausfüllen, ausschneiden (oder kopieren) und einsenden an:

Schweiz. Elektrotechnischer Verein (SEV), IBN MD, Postfach, 8320 Fehraltorf, Fax 01 956 11 22

Bestellungen auch über <http://www.sev.ch>



BULLETIN



Publikationsorgan des Schweizerischen Elektrotechnischen Vereins SEV
und des Verbandes Schweizerischer Elektrizitätsunternehmen VSE

Ich wünsche Unterlagen über folgende Tätigkeiten und
Angebote des SEV:

- Total Security Management TSM®
 Qualitätsmanagement Umweltmanagement
 Risikomanagement Normung, Bildung
 Sicherheitsberatung Innovationsberatung
 Prüfungen, Qualifizierung Starkstrominspektorat



gepresste Kabelkanäle Serie K²

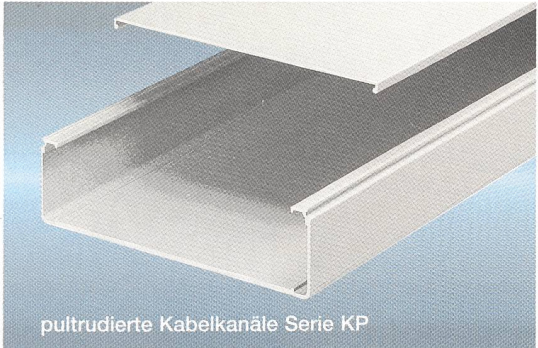

pultrudierte Kabelkanäle Serie KP

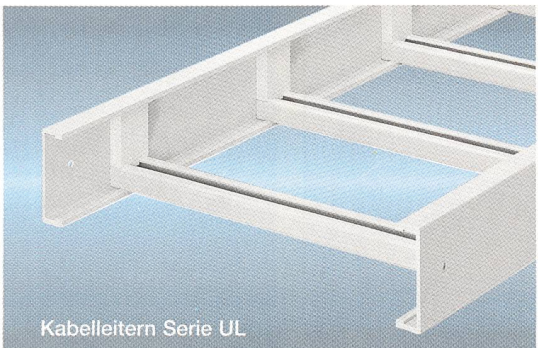

Kabelleitern Serie UL



Bodenkanäle Serie BK

Spezialist für GFK-Kabelführungen

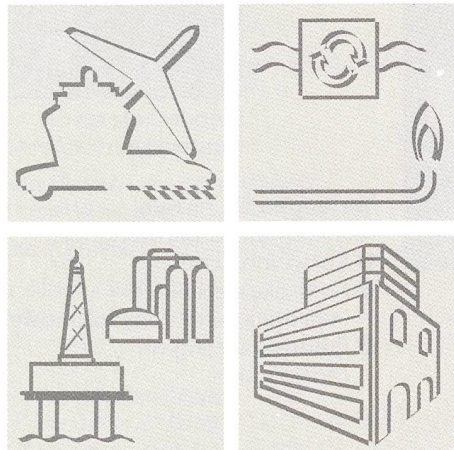

Ebo Systems AG
Tambourstrasse 8
8833 Samstagern
Tel. 01/787 87 87
Fax 01/787 87 99
e-mail : ebo-systems-ch@active.ch
http://www.ebo-systems.com



Wir lassen Sie nicht hängen...



- ... bei Category-5e
- ... bei Category-6
- ... bei Category-7

DRACOD®-RJ45-250/600

... bei Fiber to the Desk OLANTIS®

- MTRJ Der Stecker mit 2 Fasern.
- MTP Der Stecker mit 12 Fasern.
- MTP-X Der 19"-Verteiler mit 432 Anschlüssen auf einer Höheneinheit (44 mm).
- MTRJ-X Die Dreifach-Steckdose für Glasfaser.
- MTRJ-RJ45 Die Steckdose mit Glasfaser und Kupferanschluss.

DRAHTEX TeleComNet



DRAHTEX AG, CH-8486 Rikon
Tel. (+41) 052/397 00 55
Fax (+41) 052/397 00 50
www.drahtex.com, info@drahtex.com

IMPREGNA

Ihre Vertrauensfirma für
werterhaltende Unterhaltsarbeiten

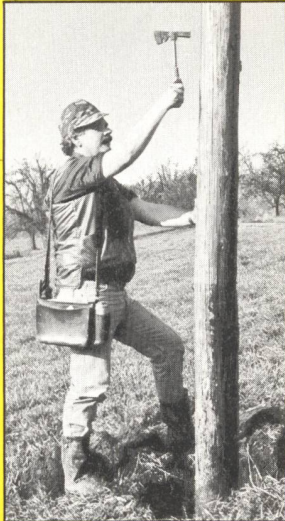

Kontrolle für
Holzfreileitungen



Nachimprägnierung
von Holzmasten

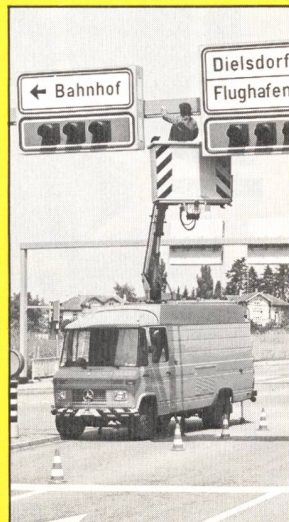

Korrosionsschutz
an Signalanlagen



Korrosionsschutz
an Schaltanlagen

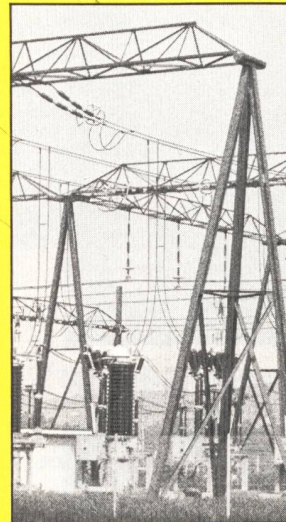

Korrosionsschutz
an Stahlkandelabern

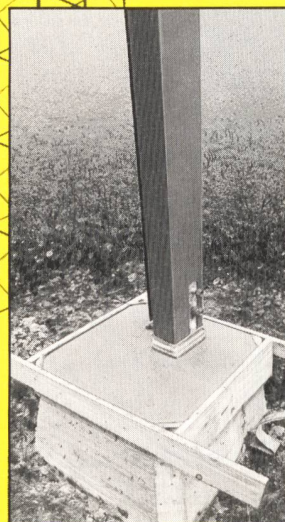

Sanierung von
Mastsockeln



Betonschutz an
Mastsockeln

Verlangen Sie unsere
fachmännische Beratung für:

- Korrosionsschutz
- Kontrolle und Nach-
imprägnierung von Holz-
masten
- Betonsanierung an
Mastsockeln

IMPREGNA

IMPREGNA GmbH

Steinackerstrasse 39, Postfach, 8902 Urdorf
Telefon 01 736 10 50, Fax 01 736 10 59

E-Mail: info@impregna.ch