Zeitschrift: Schweizer Frauen-Zeitung : Blätter für den häuslichen Kreis

Band: 9 (1887)

Heft: 27

Anhang: Annoncen-Beilage zu Nr. 27 der Schweizer Frauen-Zeitung

Nutzungsbedingungen

Die ETH-Bibliothek ist die Anbieterin der digitalisierten Zeitschriften auf E-Periodica. Sie besitzt keine Urheberrechte an den Zeitschriften und ist nicht verantwortlich für deren Inhalte. Die Rechte liegen in der Regel bei den Herausgebern beziehungsweise den externen Rechteinhabern. Das Veröffentlichen von Bildern in Print- und Online-Publikationen sowie auf Social Media-Kanälen oder Webseiten ist nur mit vorheriger Genehmigung der Rechteinhaber erlaubt. Mehr erfahren

Conditions d'utilisation

L'ETH Library est le fournisseur des revues numérisées. Elle ne détient aucun droit d'auteur sur les revues et n'est pas responsable de leur contenu. En règle générale, les droits sont détenus par les éditeurs ou les détenteurs de droits externes. La reproduction d'images dans des publications imprimées ou en ligne ainsi que sur des canaux de médias sociaux ou des sites web n'est autorisée qu'avec l'accord préalable des détenteurs des droits. En savoir plus

Terms of use

The ETH Library is the provider of the digitised journals. It does not own any copyrights to the journals and is not responsible for their content. The rights usually lie with the publishers or the external rights holders. Publishing images in print and online publications, as well as on social media channels or websites, is only permitted with the prior consent of the rights holders. Find out more

Download PDF: 28.07.2025

ETH-Bibliothek Zürich, E-Periodica, https://www.e-periodica.ch

Briefkasten der Redaktion.

E. H. N. Die Frage wurde dem Sprechsaal einverleibt und werden eingehende Antworten gerne vermittelt.

L. M. O. Ein gutsitzender, nach rationellem System angefertigter Schuh wird Ihren, wie Sie ängstlich klagen, breiten und großen Fuß keineswegs noch größer erscheinen lassen. Im Gegentheil, ein bequemer Schuh ermöglicht ein frisches, elastisches Auftreten, was jede Erscheinung wesentlich hebt. Betrachten Sie doch einmal das traurige Gangwerk einer verschnürten und verzwängten Modepuppe, sie kann nicht richtig gehen, nur mühsam trippeln und ihre ganze, so sorglich ausstaffirte Figur erscheint dadurch unbeholfen und steif. Lassen Sie sich durch sogenannte „gebildete" Freundinnen in Ihren gesunden Ansichten nicht beirren. Schön ist was gesund und vernünftig ist und in absichtlich zu eng und klein getragenen Schuhen werden Sie niemals einen bedeutenden Mann oder eine wirklich kluge und vernünftige Frau finden.

Frau **Georgine P.** in **F.** Ihre bitteren Klagen sind leider nur allzusehr begründet. Die fatale weibliche Neugierde und mangelnder geschäftlicher Takt verleitet manche Angestellte zu höchst tadelnswerther Indiskretion und zu folgenschweren Schwätzereien. Wo dieser Fehler einmal zur zweiten Natur geworden ist, da ist wenig Hoffnung auf radikale Ausrottung des Uebels vorhanden, und wenn Ihnen Ihre geschäftliche Ehre und des Hauses Frieden lieb ist, so lösen Sie das Verhältniß gänzlich auf, denn es wird nichts Besseres nachkommen. Die höhere Intelligenz wird bei mangelhaft erzogenen Menschen eben sehr oft zum Fallstrick.

Vieljährige Abonnentin in **B.** Auch wenn Ihre Tochter dazu bestimmt und ausersehen ist, als große Dame auf dem Welttheater zu figuriren, so bedarf sie nichtsdestoweniger einer gründlichen und praktischen Erziehung, damit sie auch schlimmes Schicksal überwinden lernt und ihr Brod verdienen kann. Denn so glänzend Ihre Verhältnisse jetzt auch sind und so sicher die Aussichten für die unabhängige Lebensstellung Ihrer Kinder, so können Sie denselben doch keinen unanfechtbaren Freibrief für unwandelbares Glück mitgeben: Das Glück ist rund, es kann sich drehn. Ihre Aufgabe ist es auch, der Tochter das Leben von dieser Seite zu zeigen und edles, vernünftiges Streben in ihrer Seele zu wecken.

Frau **Katharina G.** in **N.** Der Bäcker ist verpflichtet, Ihnen auf Verlangen einen jeden von ihm bezogenen Laib Brod vorzuwägen. Es ist auch weitaus besser, wenn Sie in ganz offener Weise dies Begehren stellen; Sie handeln damit nicht allein in Ihrem, sondern auch im Interesse des Bäckers. Unnachsichtlich geführte Kontrole ist ein köstliches Präservationsmittel der Tugend. Zum ersten aber müssen Sie mit dem Betreffenden in Offenheit und Ruhe über die Sache sprechen. Die Ehre ist gar leicht verletzt und ein bloßer Zufall darf nicht ohne Weiteres als sträfliche Absicht taxirt werden.

Hrn. **E. M.** in **W.** Nach dem Verfahren der Konservenfabriken gibt man die frisch gepflückten Früchte in Büchsen, die man verlöthet, mit Heu umwickelt, in einen Kessel mit kaltem Wasser auf's Feuer stellt und langsam gelinde kochen läßt.

M. o. G. in **B.** Allgemeine Fragen für den Sprechsaal oder Auskunft durch den Briefkasten der Redaktion sind keiner Tage unterworfen. Fragen Sie also nach Belieben. Bezüglich im Blatte ausgeschriebener Stellen ertheilt die Expedition nur Adressenauskunft. Weitere Korrespondenz ist Sache des Nachfragenden.

Inserate.

Mündliche Auskunft über Inserate gratis. Schriftliche Anfragen können nur gegen Einsendung von 10 Cts. in Frankomarken beantwortet werden.

Gesucht:

Eine tüchtige, selbstständige **Gasthofköchin** und eine kräftige, brave **Zimmermagd.** Gute Zeugnisse unbedingt erforderlich. [5316

Selbstgeschriebene Offerten sind unter Ziffer 5316 an die Expedition dieses Blattes zu richten.

Gesucht:

In eine kleine Familie (katholisch) in der Nähe von Aarau ein reinliches, fleissiges Mädchen zur Besorgung der Hausgeschäfte. Eintritt sofort oder innert 14 Tagen. [5315

Erzieherin.

E. j. hüb. Dame von Geist und Herz für 1 Mäd. 13½, 1 Knab. 3½ J., ges. Mus. Bild., frz. Convers., hübsch. Schrift erwünscht. Famil. Stelle zuges. Phot. Führ. Attest u. Geh. Anspr. erbeten sub F 4845 an **Rudolf Mosse** in **München.** (M cpt. 1583 M) [5318

Ein oder zwei brave Töchter,

die geneigt wären, die **Schneiderarbeit** gründlich zu erlernen, könnten sofort eintreten bei [5313

Marie Baumeler,
Kramgasse 201, **Luzern.**

Eine junge, gebildete Tochter,

die schon längere Zeit die Stelle einer Stütze der Hausfrau in einem Hotel bekleidet hat, sucht eine ähnliche **Vertrauensstelle** in einem Hôtel, Pension oder Privathause. Dieselbe ist der deutschen und französischen Sprache mächtig und besitzt auch einige Kenntnisse im Italienischen. Beste Referenzen stehen zu Diensten. [5311

Offerten unter Ziffre 5311 nimmt die Expedition d. Bl. entgegen.

Gesucht:

Ein ordentliches Mädchen zur Besorgung mehrerer Zimmer, zum Aushelfen im Serviren und mit Kenntnissen im Flicken, Weissnähen und Bügeln. Wenn letzteres der Fall, so wäre es eine Jahresstelle, im andern Fall nur für drei Monate. [5312

Offerten unter Ziffer 5312 befördert die Expedition d. Bl.

5308] Eine **Haushälterin,** eine **Buffetdame** und eine **Office-Gouvernante,** wie eine geübte **Saalkellnerin** und ein **Zimmermädchen,** alle mit guten Zeugnissen und beide Sprachen sprechend, suchen baldigst Anstellung auf Hotels oder Pensionen.

Anmeldungen unter Chiffre **V. M.** poste restante **Kägiswyl,** Obwalden.

Praktische häusliche

Ausbildung für Töchter.

5309] In einem guten Privathause in der Ostschweiz werden der Schule entlassene Töchter zur gründlichen Ausbildung in allen im Hause und Garten vorkommenden Arbeiten aufgenommen. Anleitung zur selbstständigen Anfertigung der Kleider. Piano im Hause. Wenn gewünscht, französische und englische Conversation. Die Hausfrau widmet sich ausschliesslich der Leitung und Aufsicht ihrer Zöglinge.

Bedingungen günstig. Gefl. Anfragen beliebe man an die Expedition d. Bl. zu richten.

Lehrtöchter

für die **Weissnätherei** und **Feinbüglerei** können unter günstigen Bedingungen sofort in ein gutes Lingeriegeschäft der Zentralschweiz eintreten. Kost und Logis im Hause. [5299

Offerten sind unter Chiffre 5299 an die Expedition d. Bl. einzureichen.

Bernerleinwand

für Hemden, Leintücher, Kissenanzüge, Tischtücher, Servietten, Taschentücher, Hand- und Küchentücher etc. wird in beliebigen Quantitäten abgegeben von

Walter Gygax, Fabrikant
5310] in Bleihenbach bei Langenthal.

Muster stehen zu Diensten!

Gesucht per sofort:

5321] Zu einer kleinen Familie ein durchaus treues, zuverlässiges Mädchen, das neben den Hausgeschäften ein kleineres Kind zu besorgen hätte. Gute Empfehlungen dringend erwünscht.

Offerten befördert die Expedition d. Bl.

Garantirt waschächte bedruckte

Elsässer Foulardstoffe,

Cretonne-forte und Zephirs in vorzüglichster Qualität à 20 Cts. per Elle oder 40 Cts. per Meter versenden in einzelnen Metern, Roben, sowie ganzen Stücken portofrei in's Haus [5161

Oettinger & Co. Centralh., **Zürich.**

P. S. Muster-Collectionen bereitwilligst franco u. neueste Modebilder gratis.

Reconvalescenten

finden gute Verpflegung bei einer in der Krankenpflege theoretisch und praktisch gebildeten Dame.

Ruhig gelegene kleine Villa im Aargau. Gute Aerzte. Nahe Waldspaziergänge. [5319

Adresse sub Chiffre **A O** an die Expedition d. Bl.

Costumes

werden elegant und unter Garantie für tadellosen Sitz schnell und billig angefertigt. Nach auswärts genügt gut sitzende Taille. — Sich empfehlend [4784

Frau **Bürge-Herzog,** Tailleuse,
Häringstrasse 17, **Zürich.**

Tricot-Taillen

nur [2532

reelle reine Qualität

in jeder Farbe und Grösse

von Fr. 4. — an

senden durch die ganze Schweiz franko zur Auswahl

— St. Gallen —

Wormann Söhne

Herren- und Damen-Confections-Magazin.

Taillenweite genügt als Maass.

Hermann Gilli

Veltliner-Weinhandlung

St. Gallen. [5305

J. Andel's

neu entdecktes [5307

überseeisches Pulver

tödtet

Wanzen, Flöhe, Schwaben, Schaben, Russen, Fliegen, Ameisen, Asteln, Vogelmilben, überhaupt alle Insekten mit einer nahezu übernatürlichen Schnelligkeit und Sicherheit derart, dass von der vorhandenen Insektenbrut **gar keine Spur übrig bleibt.**

Echt und billig zu haben in **Prag**

in J. ANDEL'S Droguerie,

13 z. schwarzen Hund, Hussgasse 13.

In **St. Gallen** bei:

Hrn. **G. Winterhalter,** Multerg. 5.

In **Altstätten** bei:

Hrn. **J. Baumgartner-Kiene.**

Sonstige Niederlagen befinden sich überall und sind durch diesbezügliche Plakate angezeigt.

Doppeltbreite Carreaux-Nouveautés

(garantirt reine Wolle) in 30 verschiedenen Qualitäten und je 30 verschiedenen neuesten Saison-Farben **à Fr. 1. 20 per Elle** oder Fr. 1. 95 Cts. per Meter versenden in einzelnen Metern, sowie ganzen Stücken portofrei in's Haus [5166

Oettinger & Cie., Centralh., **Zürich.**

P. S. Muster-Collectionen bereitwilligst franco und neueste Modebilder gratis.

G. H. Wunderli, Zürich

vis-à-vis der Fleischhalle

erste schweiz. Gummiwaarenfabrik

liefert [4789

alle in der Familie nöthigen Gummifabrikate in guter u. billiger Waare.

Eine Frau empfiehlt sich für alle Arten von [5303

= feinen Stickereien =

wie **Platt-** und **Hochstickerei** in farbiger Wolle, Seide und Chenille, als Nachahmung von gemalten Ornamenten und Blumen; ebenso für jede Art von **Gold-** und **Applicationsstickerei** und die beliebten **altdeutschen Arbeiten auf Leinwand.** Da derselben ein tüchtiger Zeichner zur Seite steht, ist sie im Stande, jede grössere Arbeit **(Fahnen, Möbel, Confection)** geschmackvoll und in möglichst kurzer Zeit auszuführen.

Auskunft ertheilt die Expedition der „Schweizer Frauen-Zeitung".

Unter den vielen gegen **Gicht und Rheumatismus** empfohlenen Hausmitteln bleibt doch der echte Anker-Pain-Expeller das **wirksamste und beste.** Es ist kein Geheimmittel, sondern ein **streng reelles, ärztlich erprobtes** Präparat, das mit Recht jedem Kranken als **durchaus zuverlässig** empfohlen werden kann. Der beste Beweis dafür, daß der Anker-Pain-Expeller **volles Vertrauen** verdient, liegt wol darin, daß viele Kranke, nachdem sie andere pomphaft angepriesene Heilmittel versucht haben, **doch wieder zum altbewährten Pain-Expeller** greifen. Sie haben sich eben durch Vergleich davon überzeugt, daß sowol **rheumatische Schmerzen,** wie **Gliederreißen** 2c., als auch **Kopf-, Zahn-** und **Rückenschmerzen, Seitenstiche** 2c. am schnellsten durch Expeller-Einreibungen verschwinden. Der billige Preis von 1 Fr. und 2 Frs. (mehr kostet eine Flasche nicht!) ermöglicht auch Unbemittelten die Anschaffung, eben wie zahllose Erfolge dafür bürgen, daß das Geld nicht unnütz ausgegeben wird. Man hüte sich indes vor schädlichen Nachahmungen und nehme nur **Pain-Expeller mit „Anker"** als **echt** an.

F. Ad. Richter & Cie.,
Olten.

Vorrätig in den **meisten Apotheken.***) [5076]

Der Abonnementspreis der Schweizer Frauen-Zeitung beträgt monatlich

= nur 50 Cts. =

Das unentbehrlichste Hausmittel

ist der **Eisenbitter von Joh. P. Mosimann,** Apotheker in Langnau i. E. Aus den **feinsten** Alpenkräutern der Emmenthalerberge bereitet. Nach den Aufzeichnungen des s. Z. weltberühmten Naturarztes **Michael Schüppach** dahier. In **allen** Schwächezuständen (speciell **Magenschwäche, Blutarmuth, Nervenschwäche, Bleichsucht**) ungemein stärkend und überhaupt zur **Auffrischung** der Gesundheit und des **guten** Aussehens **unübertreffl.; gründlich blutreinigend.** Alt bewährt. Auch den **weniger** Bemittelten zugänglich, indem eine Flasche zu Fr. 2½, mit Gebrauchsanweisung, zu einer **Gesundheitskur von vier Wochen** hinreicht. **Aerztlich empfohlen. Dépôts** in **St. Gallen** in den **Apotheken:** Rehsteiner, Hausmann, Schobinger, Stein, Wartenweiler; **überhaupt in den meisten Apotheken der Schweiz.** (H 1 Y) [4793

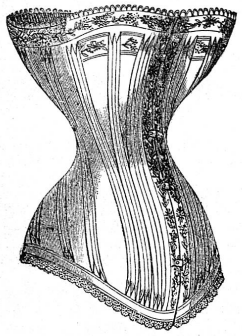

Die besten

Corsets

fabrizirt, hält auf Lager und sendet solche umgehend — franko — zur **Auswahl** ein

Frau Amsler-von Tobel

Corsetfabrikation

Magazin Mitte Hôtel Schwert

Zürich. [5001

Angabe des Taillenmasses über die Kleider genommen, sowie des ungefähren Preises nothwendig. (H 1150 Z)

Diplom für sorgfältige Ausführung, werthvolle Vervollkommnung und Preiswürdigkeit.

Anzeige.

4145] Die **Davis-Nähmaschinen**-Gesellschaft hat an den letztjährigen internationalen Ausstellungen in

Antwerpen **Paris**

das Ehrendiplom, das Ehrendiplom,

d. h. jeweilen **die höchsten erreichbaren Auszeichnungen** erhalten.

Die Davis-Sewing-Machine Co., London, Aldersgate-Street 24.

Die neue Davis-Nähmaschine

mit Vertical-Transportirvorrichtung ist immer noch die einfachste von Construction, die bequemste im Gebrauch, die vielfältigste in Leistung, unerreicht in Solidität, unübertroffen hinsichtlich ruhigem, leisem und schnellem Gang, transportirt sicher und wird durch dieselbe die Arbeit zum Vergnügen.

Generalvertreter für die Ostschweiz, inclusive Kanton Zürich, Schaffhausen, Thurgau, St. Gallen, Appenzell, Graubünden, Glarus, Schwyz, Zug, Luzern, Uri und Aargau:

A. Rebsamen, Nähmaschinenfabrik, **Rüti** (Zürich).

Vertreter für Stadt und Bezirk Zürich:

Hermann Gramann, Münsterhof 20, **Zürich.**

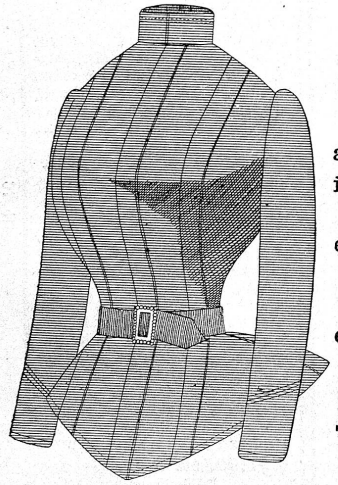

Touristen-Blousen

aus bester Qualität Tricot;
in allen modernen Farben und Grössen;
eleganter, bequemer Schnitt;
prompte Anfertigung auf Mass;
einziger Preis **Fr. 12. 50**

empfiehlt

J. Spörri, Centralhof

Zürich. [5314

Den P. T. Hausfrauen

zur gefl. Beachtung, dass **Siglär's Patent-Sodin** um 6 Cts. per Paquet à ½ Kilo billiger geworden ist. Dasselbe kann nun bei seinen bekannten unübertrefflichen Eigenschaften als das vortheilhafteste Waschmittel jeder Hausfrau empfohlen werden. — **In den meisten Spezereigeschäften zu haben.** [5320

Zahnarzt Hrch. Emil Wild

wohnt jetzt [5321

Bahnhofstrasse 94, Zürich.

Pension und Restauration

Schloss Risegg

5 Minuten oberhalb der Bahnstation

Staad bei **Rorschach.**

Prachtvolle Aussicht auf das Bodensee-Panorama. Von Weinbergen und grossem Obstpark umgebener, ruhiger, angenehmer Aufenthalt. Komfortable Zimmer, Badeeinrichtung. Morgens und Abends frische Kuhmilch. [5249

Pension mit voller Verpflegung je nach Auswahl der Zimmer 4—6 Fr.

Post und Telegraph in Staad.

Der Besitzer: **Steiner-Bucher.**

1167 Meter über Meer.

Niederrickenbach

Klimatischer Alpenkurort

bei Stans (Kant. Unterwalden).

5229] Unvergleichlich schöne, hochromantische und äusserst geschützte Lage inmitten der lieblich grünen Alpenwelt. Von den ersten medizinischen Autoritäten durch die klimatischen Vorzüge bestens empfohlen. — Sehr beliebter und heimeliger Aufenthalt für ganze Familien wie für einzelne Personen. Ebene, schattenreiche und genussvolle Spaziergänge. Prächtige Waldungen, grosser Naturpark. Bäder, Milch- und Molkenkuren. — Pensionspreis incl. Zimmer 4½—6 Fr. — Prospekte gratis.

Sich höflichst empfehlend

J. von Jenner-Meisel,

Eigenthümer.

Solide

Wäscheleinen

(50 bis 70 Meter lang)

von **Fr. 2. 50** bis **Fr. 10.** — per Stück;

Waschseil-Brettchen

Sehr hübsche

Täschchen mit Knüpfarbeit

(Macramé);

Schnürchen zu Macramé

empfiehlt bestens [5197

D. Denzler, Zürich

Sonnenquai 12 — Rennweg 85

Vorhangstoffe, in- u. ausländisches Fabrikat.

Bandes & Entredeux, eignes Fabrikat, reichste Auswahl. [4762

Nähmaschinen, ganz prima, für Hand- u. Fussbetrieb. — En gros et en détail.

L. Ed. Wartmann,

St. Gallen, vis-à-vis Hôtel Stieger.

Haar-Restorrer.

Sicherstes und unschädliches Mittel, ergrautem Haar die ursprüngliche Farbe wieder zu geben. Erfolg garantirt.

Chinin-Haar-Balsam.

Bei wöchentlich mehrmaligem Gebrauch das sicherste Mittel zur Erlangung eines kräftigen Haarwuchses und zur Beseitigung der Kopfschuppen. [5119

In Flacons à Fr. 2, resp. Fr. 1. 25 bei

Fried. Klapp, Droguerie z. Falken,

St. Gallen.

Keine Falten mehr!

Hosenhalter

Praktischste Erfindung zur Conservirung der Hosen.

Eine Nacht genügt, jede Falte zu entfernen.

Man überzeuge sich durch einen Versuch.

Der Effect ist ein ganz erstaunlicher.

Preis feinvernickelt per Stück Fr. 1. 50

Versandt nach auswärts per Nachnahme

En gros-Verkauf für die Schweiz **nur** bei [5269

Bachmann-Scotti,

Zürich.

Goldene Medaille:
Weltausstellung Antwerpen 1885.

CHOCOLAT

SUCHARD

NEUCHATEL (SUISSE)

4785

Alleinverkauf für die Schweiz.

Zithern

in allen Formen, **Saiten** hiefür etc. aus der bestrenommirten Fabrik **J. Haslwanter. Zitherschulen** und **Musikalien für Zithern** allein oder mit andern Instrumenten empfiehlt [4794

P. Rudigier, Zitherlehrer,

Schwertgasse 1, **St. Gallen.**

— Preiscourant gratis. —

Garantie für edle Klangfülle und angenehmste Spielart.

An Eltern und Vormünder.

Junge Leute, welche sich in der französischen Sprache gut auszubilden wünschen, finden vortheilhafte familiäre Aufnahme nach jeder Richtung beim Unterzeichneten. Vorzüglich geleitete Primar- und Sekundar-Schulen mit **unentgeltlichem Unterricht** erleichtern, gepaart mit der gesunden klimatischen Lage des Traversthales, den Aufenthalt. (H 1116 G)

5278] **Eisenbahnstation.**

Charles Henri Sequin-Rénald,

Fleurier

(Val de Travers, Neuchâtel).

— Referenzen: —

Mr. Pasteur Henriod, Fleurier;
Mme. Fischer-Vonwiller, Aarau;
Mr. Ed. Ruof, Staad bei Rorschach.

Hôtel und Kuranstalt 2730' über Meer. **Weissbad** Kt. Appenzell I. Rh. am Fuss des Säntis.

Standquartier für genussreiche Gebirgstouren. Komfortabel eingerichtet, grossartige Parkanlagen, **reizende, geschützte, staubfreie Lage.** Bekannt für gute Küche und reellen Keller. Telegraph im Haus. Prospekte gratis. Bescheidenste Preise. (O G 1944) [5206

SOOLBAD RHEINFELDEN

Rheinsoolbad. — Hôtel des Salines.

Herrliche Lage am Rhein. Bedeutend vergrössert und für diese Saison neu installirt. Illustrirter Prospectus gratis. (H 1576 Q) [5132

J. V. Dietschy.

In allen bessern Handlungen, Drogerien und Apotheken beliebe man speziell zu verlangen:

Schneebeli's Suppenmehle Kindermehl

Man beachte gefl. Schutzmarke und Firma.

Vor Nachahmungen wird gewarnt

(M 5001 Z) [4770

Engadin — Celerina — Graubünden

Hôtel und Pension Murail.

Im Centrum des Oberengadiner Fremdenverkehrs gelegen. Günstiger Aufenthalt namentlich für Familien, die Ruhe wünschen. Geräumige Zimmer, feine Küche zu moderirten Preisen. Höflichst empfiehlt sich

5301] **Andr. Lendi.**

Kleiderfärberei

und [5317

Chemische Waschanstalt

Gerbergasse 57 **G. A. GEIPEL** Greifengasse 20

Basel.

Chemische Reinigung oder Umfärben von **Herren-** und **Damen-Kleidern** in schöner und schneller Ausführung.

Reinigung von **Bettdecken, Teppichen, Vorhängen** etc.

Wascherei und Appretur für Gardinen etc.

Aufträge von **Auswärts** werden prompt besorgt.

Stahlbad Knutwil.

Bahnstation Sursee (Kanton Luzern).

Eröffnung 1. Mai 1887.

Erdige Stahlquelle von bewährter ausgezeichneter Wirkung bei allen Schwächezu ständen. Schöne Lage, prächtige Gartenanlagen. Aufmerksame Bedienung. Billige Preise. Kurarzt **D. V. Troller.** [5134

Es empfiehlt sich bestens Frau **Wittwe Troller-Brunner.**

Goldene Medaille Paris 1884.

Goldene Medaille Antwerpen 1885. [4829]

Spécialité de Chocolat à la Noisette.

Prof. Dr. Braff's Glasscheiben-Reinigungs-Apparat

empfiehlt bestens [5253

W. Bion-Herzog, Speisergasse 40, **St. Gallen.**

Luftkurort auf dem Zugerberg.

Eisenbahnstation **Zug.** **Felsenegg.** 940 Meter über Meer.

5258] Ruhiger, angenehmer Aufenthalt für Erholungsbedürftige, Reconvalescenten, Nervenschwache, Blutarme, ebenso für fieberfreie Lungenpatienten. Prachtvolle Spaziergänge und Aussichtspunkte. Bäder. Milch. Molken. Kephir. Wasserkuren. Inhalationsbehandlung. Bekannte vorzügliche Verpflegung. Prospekte und nähere Auskunft ertheilen (M 5719 Z)

Der Eigenthümer: **J. P. Weiss.** Der Kurarzt: Med. Dr. **A. Freuler.**

Seidel & Naumann's

hocharmige

Familien-Nähmaschinen

5190] **(Singer-System)** (Dr à 2778)

sind in der ganzen Welt in Folge ihrer **soliden Arbeit** und ihrer **Eleganz** als die **besten deutschen Nähmaschinen** bekannt.

Seidel & Naumann's neueste Erzeugnisse

Naumann's Specialclub

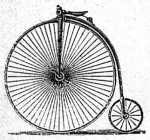

„DRESDEN".

Deutsche Fahrräder

Naumann's Dreirad

„SAXONIA".

Geschmiedet, kein Temperguss. Alle Lager Gussstahl.

Fabrikat I. Ranges, nur bestes Material

werden diesen **vorzüglichen Ruf** noch mehr erhöhen. Dieselben stellen sich den besten englischen Fabrikaten würdig an die Seite.

Preiscourante mit Zeugnissen sofort gratis und franco.

Seidel & Naumann, Dresden

Nähmaschinenfabrik und Eisengiesserei. (1000 Arbeiter.)

Vertretungen in allen grössern Städten der Schweiz.

Mineral- & Soolbad Muri (Kt. Aargau).

Pensionspreis (Zimmer inbegriffen) **4—6 Fr.; für Familien besondere Accomodements.**

5216] Vorzügliches Wasser und anerkannt reine Luft, sowie die Gelegenheit, dieselbe auf herrlichen Spaziergängen am Lindenberg und in den grossen Waldungen der Ebene zu geniessen, machen Muri ebenso geeignet als Luft- wie als Badekurort. **Soole von Rheinfelden.** — Kurarzt: **Dr. B. Nietlispach.** — Fuhrwerke nach Affoltern. Prospekte und nähere Auskunft ertheilt: (O 4506 F)

A. Glaser.

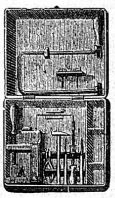

C. Sprecher, z. „Schlössli", St. Gallen.

Spezialität in Laubsägeartikeln

(einzeln oder in Kistchen und auf Brettern zusammengestellt).

Gut assortirtes Lager in schönem tadellosen Holz verschiedener Arten, sowie fertige Holzleisten in Ahorn und Nussbaum. [4799

Grösste Auswahl in den neuesten Vorlagen.

Preislisten und Kataloge gratis.

Jede ächte Aff-Nähmaschine trägt obige gesetzl. geschützte Marke.

Die Aff-Nähmaschine

(in den verschiedensten Ausstattungen).

5073] Vervollkommnetste Maschine der Neuzeit, mit **patentirtem,** sogenanntem Gesundheitstritt, ruhig **leichtestem** Gang; ein Fabrikat erster Güte, ist zu beziehen bei

Schmid Beringer & Cie.

Solothurn.

NB. Wiederverkäufer werden gesucht für Bezirke, wo die Affmaschine noch nicht zum Kauf angeboten wird.

MAGGI'S **Suppen- und Speisewürzen (Bouillon-Extracte)** ermöglichen die grössten Ersparnisse, machen die einfachsten Speisen zu einem wirklichen Tafelgenuss. Momentane Herstellung ohne jede andere Zugabe einer **unvergleichlich** kräftigen Fleischbrühe durch einen kleinen Zusatz davon zu heissem Wasser. Purum — für reine Kraftbrühe; fines herbes — vornehmlich zu Würze und zu bouillon à la julienne; concentré de truffes du Périgord — hochfeine Saucenwürze. — **Feine Suppenmehle.** Kombinationen der besten Hülsenfrüchte mit andern Suppeneinlagen, wie Grünerbs mit Grünzeug, Golderbs mit Reis u. a. **Leguminosen.** Einziges Produkt mit vollständig gesprengten Zellen. — Zu haben in allen bessern Colonial-, Delicatesswaaren- und Droguerie-Geschäften. (M 5815 Z) [5283

Sprüngli's
Pulver-Chocoladen.
Um einem längst gefühlten Bedürfnisse einer einfacheren und schnelleren Bereitung von **Chocolade** gerecht zu werden, haben wir in unsere Fabrikation auch diejenige der
— Pulver-Chocoladen —
aufgenommen; zur Bereitung einer Tasse genügt es vollständig, auf einen Esslöffel voll dieses Pulvers (ca. 25 Grammes) eine Tasse voll siedender Milch unter stetem Umrühren aufzugiessen, um eine wohlschmeckende Chocolade zu erhalten. [4984
Die Preise sind gleich denjenigen der Tafelchocoladen, welche sich je nach Qualität von Fr. 1. 20 bis Fr. 3. 50 per ½ Kilo stellen.
D. Sprüngli & Sohn.

Wiesen (Ktn. Graubünden).
Klimatischer Luftkurort, Sommerfrische.
— 1454 Meter über Meer. —
Prachtvolles Gebirgspanorama, schattige Spaziergänge im Garten und nahen Walde, Ausflüge und Bergtouren, Wagen und Pferde, Führer und Träger. [5302
Hôtel Bellevue und Dependence empfehlen sich durch bekannte vorzügliche Verpflegung und mässige Preise. (H 1174 Ch)
Kurarzt: **Dr. Balzer.** Eigenthümer: **C. Palmy.**

Thusis.
Schyn-Albula-Julier-Route. Engadin. Schweiz.
II. Rang. **Hôtel Post und Kurhaus.** I. Rang.
Einziges Etablissement mit Bädern und Douchen. — Post- und Telegraphenbüreau. Das **Kurhaus** liegt in besonders staubfreier, ruhiger Lage mit Garten und umfassendem Panorama auf die Thusis umgebende grossartige Gebirgswelt. **Pensionspreis Fr. 5. —. Zimmerpreis** von **Fr. 1. 50** an. (O Ch 7) [5303
Prospekte und Broschüren, sowie nähere Auskunft ertheilt bereitwilligst
Der Eigenthümer: **Simon Schreiber.**

Billigste Ausschussdecken. **Wolldecken,** feiner und hochfeiner Qualität, in weiss und farbig und in jeder Grösse (kleiner Fehler wegen zurückgestellt), werden **30% = Fr. 3—9 unter courantem Preis als Ausschuss erlassen.**
Schwere Decken in grau und braun (auch für Vieh- und Pferdedecken verwendbar) werden für Fr. 2. 80 bis Fr. 9. 80 erlassen, letztere wiegen in der Grösse von 170/215 nahezu 6 Pfund. [4806
H. Brupbacher, Fabrikdépôt, **Zürich.**

VEVEY — C. H. PETER — VEVEY
4280] **Chocolat-mosaïque aux amandes.**
Lieferant I. M. der Königin von Rumänien.

Spezial-Adressen-Anzeiger der „Schweizer Frauen-Zeitung".

Monat — **Abonnements-Inserate 1887.** — Juli.

Lemm-Marty, St. Gallen,
Lager in fertigen **Eisen-, Messing-** und **Stahlwaaren. Seilerwaaren.** Grösste Auswahl in **Werkzeugen, Vorlagen, Holz** und
1 **Beschlägen** für **Laubsäge-Arbeiter.**

Kunstfärberei und chem. Waschanstalt
5 **H. Hintermeister** in Zürich.
Grösstes Etablissement dieser Branche.

Kleiderfärberei und chem. Waschanstalt
78 **Georg Pletscher,** Winterthur.

10 **Boos-Jegher, Seefeld-Zürich,**
Kunst- und Frauenarbeit-Schule.

Schiess-Enz, Handstickerei-Geschäft, **Herisau,**
empfiehlt sich zur Besorgung von Aussteuern und kleinern Aufträgen und stehen jederzeit Musterbuch und Preislisten zur
11 Verfügung.

Conditorei von **A. Dieth-Nipp,**
15 **Marktplatz 23, St. Gallen.**
Malaga, Madeira, Sherry, Thee, Café, Chocolat.

Château de Courgevaux, près Morat.
Pensionnat de jeunes gens
20 dirigé par Mr. **John Haas.**

Fischhandlung, gros & détail
Gebrüder Läubli, Ermatingen, Bodensee.
Spezialitäten: Seeforellen, Blaufelchen, Hechte, sowie sämmtliche Bodenseefische,
89 frisch und billigst.

H. Specker, Zürich
90 Bahnhofstrasse 90.
Grösste Auswahl in englischen **Kautschouk-Mänteln** (federleicht) für Herren und Damen, Knaben und Mädchen.
— Haute nouveautés. —
23 Illustrirte Preiscourants gratis.

— **H. Brupbacher, Zürich** —
84 Magazin für **feine**
Babys-, Töchter- & Braut-Ausstattung.

32 **Ammen-Vermittlungsbureau**
E. Schreiber-Waldner, Hebamme, Basel.

Kunstfärberei und chemische Wascherei
36 **Ed. Printz, Basel.**
Höchste Leistungen. — Billigste Preise.
Prospectus und Muster franco zu Diensten.

J. U. Locher, St. Gallen
48 (R. HEUBERGER Nachf.)
Kunst-, Papier- und Galanteriehandlung, Schnitzereien.

L. Schweitzer, St. Gallen,
Ecke der Markt- u. Speisergasse.
Manufactur- und Modewaaren.
Stoffe f. Damen-, Herren- u. Kinderkleider.
Confections und Costumes.
52 **Anfertigung nach Maass.**

Kleiderfärberei u. chem. Waschanstalt
65 **C. A. Geipel, Basel.**
Filialen: **Genf, Bern und Zürich.**

Jac. Bær & Comp., Arbon.
27 **Linoleum-Bodenbelege.**

E. Zahner-Wick, Marktg., **St. Gallen,**
55 Aussteuer-Geschäft.

C. Sprecher, z. Schlössli, **St. Gallen,**
87 **Eisenwaarenhandlung.**
Spezialitäten: Sattler- u. Tapezierartikel, Seilerwaaren, Laubsäge-Utensilien.

Gravirungen in Metall und Elfenbein,
Emaille-Firmen und Thürschilder.
Stempelfabrikation Neugasse 6
88 **E. A. Maeder in St. Gallen.**

Schwestern Züblin, Burgdorf (Bern).
Pensionat für junge Mädchen.
Fortbildung in Musik, allen Geschäften in Haus und Garten, weiblichen Handarbeiten und wissenschaftlichen Fächern.
58 — Prospekte gratis. —

G. Leberer, mech. Werkstätte
in **Töss** bei Winterthur.
Spezialität in Maschinen für Haus und Küche.
Waschmaschinen (Pearson). 73

J. A. Egger in Thal (St. Gallen).
Mech. Bettfedern-Reinigungs-Geschäft.
59 **Fabr. von Bettwaaren und Wäsche.**

Gebr. Bernhard, Zuzwil (St. Gallen)
Samenhandlung & Handelsgärtnerei,
Anlage und Umänderung von Obst- und
60 *Ziergärten.*

Maggi & Cie., Handelsmüller,
62 **Kemptthal & Zürich.**
Spezialität: **Mehle aus Hülsenfrüchten.**

Schulbuchhandlung Antenen, Bern.
Grösste Lehrmittelanstalt der Schweiz.
Schreib- u. Zeichnungsmaterialien, Malutensilien,
63 Bureau-Artikel. — Katalog gratis.

56 — **Damen-Kleiderstoffe** —
liefert an Privatleute zu **billigsten Fabrikpreisen** — Muster umsonst und frei —
Paul Louis Jahn, Greiz (Deutschld.).

K. Bölsterli, Zürich-Oberstrasse, beim Polyt.
86 **Akadem.-Polyt. Buchhandlung.**
Wiel's diät. Kochbuch. — Niemeyer'sche Schriften. — Illustr. Gesundheitsbücher. Mediz. Hausbücher. Zeitschriften u. Modejournale. — Kataloge u. Prospekte gratis.
Schreib- und Zeichnungsmaterialien.

F. Emde, Storchengasse 7, **Zürich.**
— Spezialität —
in **Seiden-Band** und **-Stoff, Plüsch, Seiden** und **Patent-Sammet.**

W. Rietmann-Rheiner, Graveur,
64 **unterer Graben 6, St. Gallen.**
Gravirung auf Metall- u. Luxusgegenstände, Petschafte, Metall- und Kautschouk-Stempel, Linge-Tinte, Schirmschilder, Nummerir- u. Musterstempel-Maschinen.

Niederhäuser-Schenk in **Grenchen** (Soloth.).
69 **Buch- und Papierhandlung.**
Billigste Bezugsquelle für alle **Bücher, Schreibmaterialien, Petschafte** und **Stempel.**

68 **Amerikanische**
Kragen und Manchetten
zum Kalt-Abwaschen.
Portenier-Lüscher, Kramg. 23, **Bern.**

Klapp & Baumann zum Falken, **St. Gallen.**
Droguen, Spezereiwaaren, Spirituosen.
Kaffee, chinesischer Thee, Fleischextrakte, Suppeneinlagen, Toilette-Artikel, Parfumerien, Malagaweine, feine Liqueurs,
71 Spezialitäten. (M 112 G)

Victoria- und Union-Strickmaschinen.
Neueste beste Konstruktion. — Gründlicher Unterricht. — Spezialität in Garnen
72 für Strickmaschinen.
J. Nötzli-Signer, Höngg b. Zürich.

Kunstfärberei und chem. Waschanstalt
80 **Horn bei Rorschach**
und **St. Gallen,** Neugasse 41, z. Vereinigung.
Wascherei und Färberei
für Damen- und Herren-Garderobe.

Fischbein-Corsets und Jersei-Taillen
— Au Bon marché —
52 Marktgasse **Bern** Marktgasse 52

Zur gefälligen Notiz.

Erscheinen: jeden Monat einmal. — Man abonnirt sich jederzeit auf drei, sechs oder zwölf Monate. Preis: per Zeile à 25 Cts. per Monat; das Raum-Maximum für jeden Abonnenten ist höchstens vier Zeilen. — Anmeldungen für Aufnahme beliebe man franko (per Korrespondenzkarte oder Bestellschein) an die Exped. der „Schweizer Frauen-Zeitung" in St. Fiden-St. Gallen zu richten.

☞ Wir haben diese Einrichtung getroffen, um die Geschäfts-Adressen regelmässiger Inserenten auf billigste Weise immer lebendig zu erhalten; damit kann sich jede Firma in gefälliger und kürzester Art dem konsumirenden Publikum in monatlichen Zwischenräumen wieder in Erinnerung bringen. Für Spezialitäten ist dieser Modus ganz besonders geeignet, ebenso für Hôtels, Pensionen und Institute etc. — NB. Es werden nur anerkannt solide Adressen aufgenommen

Durch das vielfach gemeinsame Abonnement der „Schweizer Frauen-Ztg." und deren Eigenschaft als Familienblatt gelangen diese kleinen Anzeigen in die Hand von mindestens 15,000 Lesern in den besten Kreisen der ganzen Schweiz.

Bestell-Schein.

Unterzeichnete..... abonnir..... hiemit auf .....monatliche Einrückung des beigefügten Inhaltes im ***Adressen-Anzeiger*** *der „Schweizer Frauen-Zeitung".*

Ort und Datum: **Firma:**

.....

Druck und Verlag der M. Kälin'schen Buchdruckerei in St. Gallen.