Zeitschrift: St. Galler Schreibmappe
Band: 18 (1915)

Vorwort: Wenn die weltgeschichtlichen Ereignisse [...]

Nutzungsbedingungen
Die ETH-Bibliothek ist die Anbieterin der digitalisierten Zeitschriften auf E-Periodica. Sie besitzt keine Urheberrechte an den Zeitschriften und ist nicht verantwortlich für deren Inhalte. Die Rechte liegen in der Regel bei den Herausgebern beziehungsweise den externen Rechteinhabern. Das Veröffentlichen von Bildern in Print- und Online-Publikationen sowie auf Social Media-Kanälen oder Webseiten ist nur mit vorheriger Genehmigung der Rechteinhaber erlaubt. Mehr erfahren

Conditions d'utilisation
L'ETH Library est le fournisseur des revues numérisées. Elle ne détient aucun droit d'auteur sur les revues et n'est pas responsable de leur contenu. En règle générale, les droits sont détenus par les éditeurs ou les détenteurs de droits externes. La reproduction d'images dans des publications imprimées ou en ligne ainsi que sur des canaux de médias sociaux ou des sites web n'est autorisée qu'avec l'accord préalable des détenteurs des droits. En savoir plus

Terms of use
The ETH Library is the provider of the digitised journals. It does not own any copyrights to the journals and is not responsible for their content. The rights usually lie with the publishers or the external rights holders. Publishing images in print and online publications, as well as on social media channels or websites, is only permitted with the prior consent of the rights holders. Find out more

Download PDF: 17.07.2025

ETH-Bibliothek Zürich, E-Periodica, https://www.e-periodica.ch

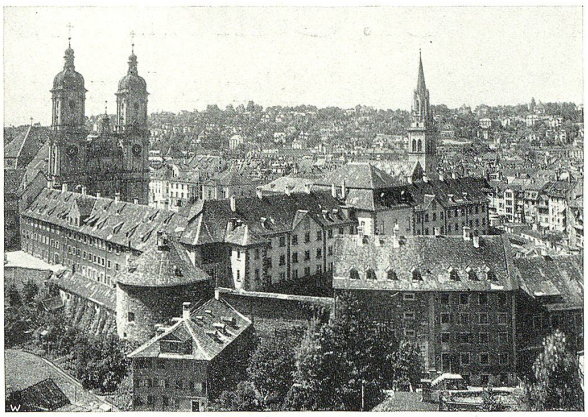

Wenn die weltgeschichtlichen Ereignisse, deren Zeugen in diesen grauenvollen Tagen wir sein müssen, auch alles Interesse in Anspruch nehmen, ja die ganze Menschheit in ihren Bann zwingen und auch die nicht direkt am Kriege beteiligten Völker schwer in Mitleidenschaft ziehen, so dürfen wir dem Geist und Gemüt doch nicht alle Nahrung zu ihrer Erholung entziehen. Nach so furchtbar verheerendem Wirken des Kriegsgottes wird hoffentlich in nicht zu ferner Zeit der friedliche Verkehr der Völker untereinander und der Güteraustausch erneut einsetzen, um womöglich dauernd in gemeinsamer Kulturarbeit die eigentliche Aufgabe der zivilisierten Menschheit zu erfüllen.

Unsere Schreibmappe für 1915 bildet den Ausdruck solch friedlicher Arbeit, wie sie auch in Bild und Wort der geistigen und gemütlichen Erholung dienen will. Daneben aber durfte sie das grosse Geschehen dieses für alle Zeiten denkwürdigen Jahres nicht ausser Acht lassen, und so gedenkt sie anhand zahlreicher Abbildungen der militärischen Vorbereitungen zum Schutze unserer Neutralität wie der grossen Ereignisse auf dem internationalen Kriegstheater. Es sind wiederum vornehmlich st. gallische Federn, die beigetragen haben zur Unterhaltung und Orientierung unseres Leserkreises. Die unterzeichnete Offizin empfiehlt die neue Ausgabe dieser st. gallischen Jahresmappe wie die darin vertretenen soliden Geschäftsfirmen und Gewerbetreibenden dem Wohlwollen unserer Bürgerschaft.

Hochachtungsvoll

BUCHDRUCKEREI ZOLLIKOFER & CIE.

Schweizerische Kreditanstalt

St. Leonhardstrasse No. 3
beim Broderbrunnen

St. Gallen

Aktienkapital und Reserven:
100 Millionen Franken

Zürich, Basel, Genf, Glarus, Luzern, Lugano

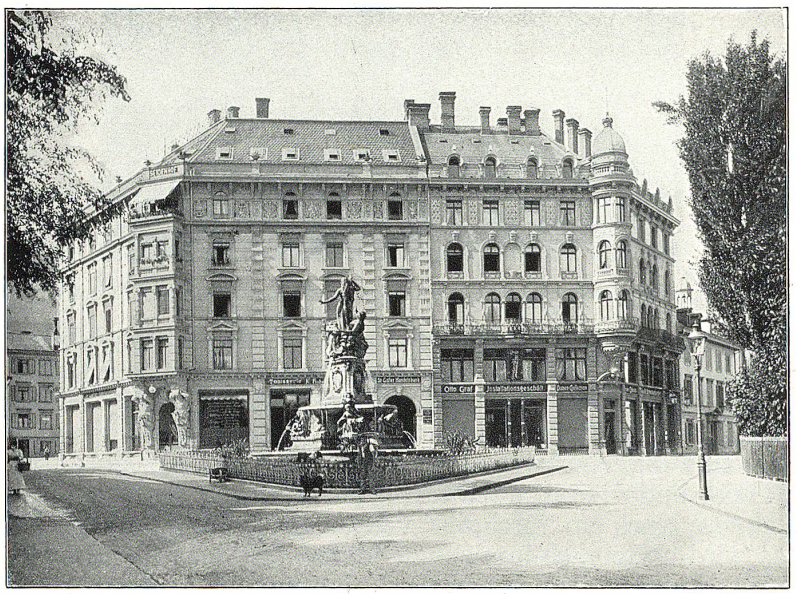

Vermögens-Verwaltungen

Offene Dépôts:

Dépôtgebühren: 20 Rappen von Fr. 1000.— pro Jahr, inkl. Inkasso der Coupons :: Rückzahlung fälliger Titel :: Ausübung von Bezugsrechten :: Kontrolle von Auslosungen, Konversionen und Kündigungen.

Kassetten:

Miete Fr. 5.— bis 15.— für 3 Monate
„ „ 15.— „ 60.— „ 12 „

Zur Besichtigung unserer aufs **modernste eingerichteten, feuerfesten, diebssichern**

Stahlpanzer-Gewölben

stehen wir gerne zur Verfügung.

Vermittlung solider Kapitalanlagen

Einlösung schweizerischer und fremder Coupons

Entgegennahme verzinslicher Gelder

Kreditoren- und Cheque-Rechnungen mit jederzeitiger Verfügbarkeit oder mit Kündigungsfrist
Einlagehefte ∘ Kassa-Obligationen

Mit weiterer Auskunft und Reglementen steht bereitwilligst zu Diensten

Die Direktion.