Zeitschrift: St. Galler Schreibmappe
Band: 24 (1921)

Vorwort: Den Freunden unseres Hauses!

Nutzungsbedingungen
Die ETH-Bibliothek ist die Anbieterin der digitalisierten Zeitschriften. Sie besitzt keine Urheberrechte an den Zeitschriften und ist nicht verantwortlich für deren Inhalte. Die Rechte liegen in der Regel bei den Herausgebern beziehungsweise den externen Rechteinhabern. Siehe Rechtliche Hinweise.

Conditions d'utilisation
L'ETH Library est le fournisseur des revues numérisées. Elle ne détient aucun droit d'auteur sur les revues et n'est pas responsable de leur contenu. En règle générale, les droits sont détenus par les éditeurs ou les détenteurs de droits externes. Voir Informations légales.

Terms of use
The ETH Library is the provider of the digitised journals. It does not own any copyrights to the journals and is not responsible for their content. The rights usually lie with the publishers or the external rights holders. See Legal notice.

Download PDF: 27.04.2025

ETH-Bibliothek Zürich, E-Periodica, https://www.e-periodica.ch

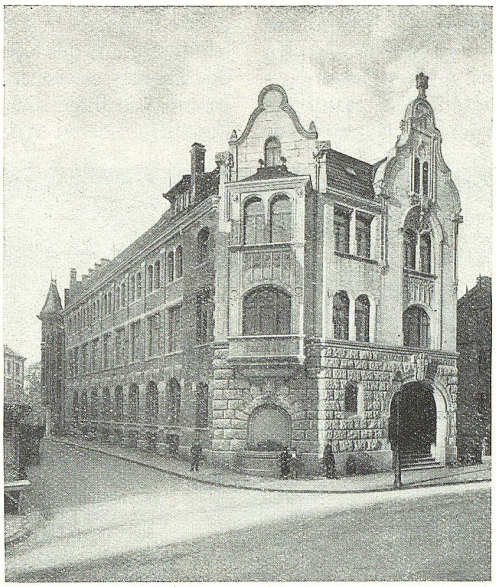

Den Freunden unseres Hauses!

Trotz der Ungunst der Zeit, die gekennzeichnet ist durch eine ernste wirtschaftliche Krise, scharfe soziale Kämpfe, andauernde große Teuerung und allgemeine Geldknappheit, übermitteln wir unsern Geschäftsfreunden und Mitarbeitern zugleich mit den besten Wünschen für das kommende Jahr eine neue Schreibmappe, die allmählich zu einem st. gallischen Jahrbuch ausgestaltet worden ist. Wie keine ihrer Vorgängerinnen, ist die Mappe diesmal ein Spiegelbild heimischen Geschehens in Vergangenheit und Gegenwart, ein Erzeugnis literarischer und künstlerischer sowie graphisch-technischer Arbeit. ∞ Diese inhaltreiche, der Unterhaltung wie der Belehrung und dem Schönen gewidmete Publikation kündet naturgemäß auch von Industrie und Handel, von der Fürsorge und gemeinnützigen Werken St. Gallens und gedenkt in pietätvoller Weise jener Toten des vergangenen Jahres, die sich um Stadt und Kanton verdient gemacht. ∞ Möge es im kommenden Jahre den vereinten Bemühungen von Behörden und Volk gelingen, die ernste wirtschaftliche Krise zu mildern und die soziale Beruhigung zu fördern, damit die alte Arbeitsfreudigkeit und Lebenskraft in allen Schichten des Volkes neu geweckt werde. Unsere Mappe aber sei eine aufmunternde Begleiterin durch die schwere Zeit!

St. Gallen, Weihnachten 1920.

Buchdruckerei Zollikofer & Cie.
Verlag des «St. Galler Tagblattes»