Zeitschrift: Gallus-Stadt : Jahrbuch der Stadt St. Gallen
Band: - (1966)

Rubrik: Die vier Jahreszeiten

Nutzungsbedingungen
Die ETH-Bibliothek ist die Anbieterin der digitalisierten Zeitschriften. Sie besitzt keine Urheberrechte an den Zeitschriften und ist nicht verantwortlich für deren Inhalte. Die Rechte liegen in der Regel bei den Herausgebern beziehungsweise den externen Rechteinhabern. Siehe Rechtliche Hinweise.

Conditions d'utilisation
L'ETH Library est le fournisseur des revues numérisées. Elle ne détient aucun droit d'auteur sur les revues et n'est pas responsable de leur contenu. En règle générale, les droits sont détenus par les éditeurs ou les détenteurs de droits externes. Voir Informations légales.

Terms of use
The ETH Library is the provider of the digitised journals. It does not own any copyrights to the journals and is not responsible for their content. The rights usually lie with the publishers or the external rights holders. See Legal notice.

Download PDF: 15.06.2025

ETH-Bibliothek Zürich, E-Periodica, https://www.e-periodica.ch

Die vier Jahreszeiten

Und wieder grünt der schöne Mai,
O dreimal selige Zeit!
Wie flog die Schwalbe froh herbei,
Als ob ich mitgeflogen sei,
War mir das Herz so weit!

GOTTFRIED KELLER

Das ist die üppige Sommerzeit,
Wo alles so schweigend blüht und glüht,
Des Juli stolzierende Herrlichkeit
Langsam das schimmernde Land durchzieht.

GOTTFRIED KELLER

Im Herbst, wenn sich der Baum entlaubt,
Nachdenklich wird und schweigend,
Mit Reif bestreut sein welkes Haupt,
Fromm sich dem Sturme neigend.

GOTTFRIED KELLER

Nicht ein Flügelschlag ging durch die Welt,
Still und blendend lag der weiße Schnee.
Nicht ein Wölklein hing am Sternenzelt,
Keine Welle schlug im starren See.

GOTTFRIED KELLER

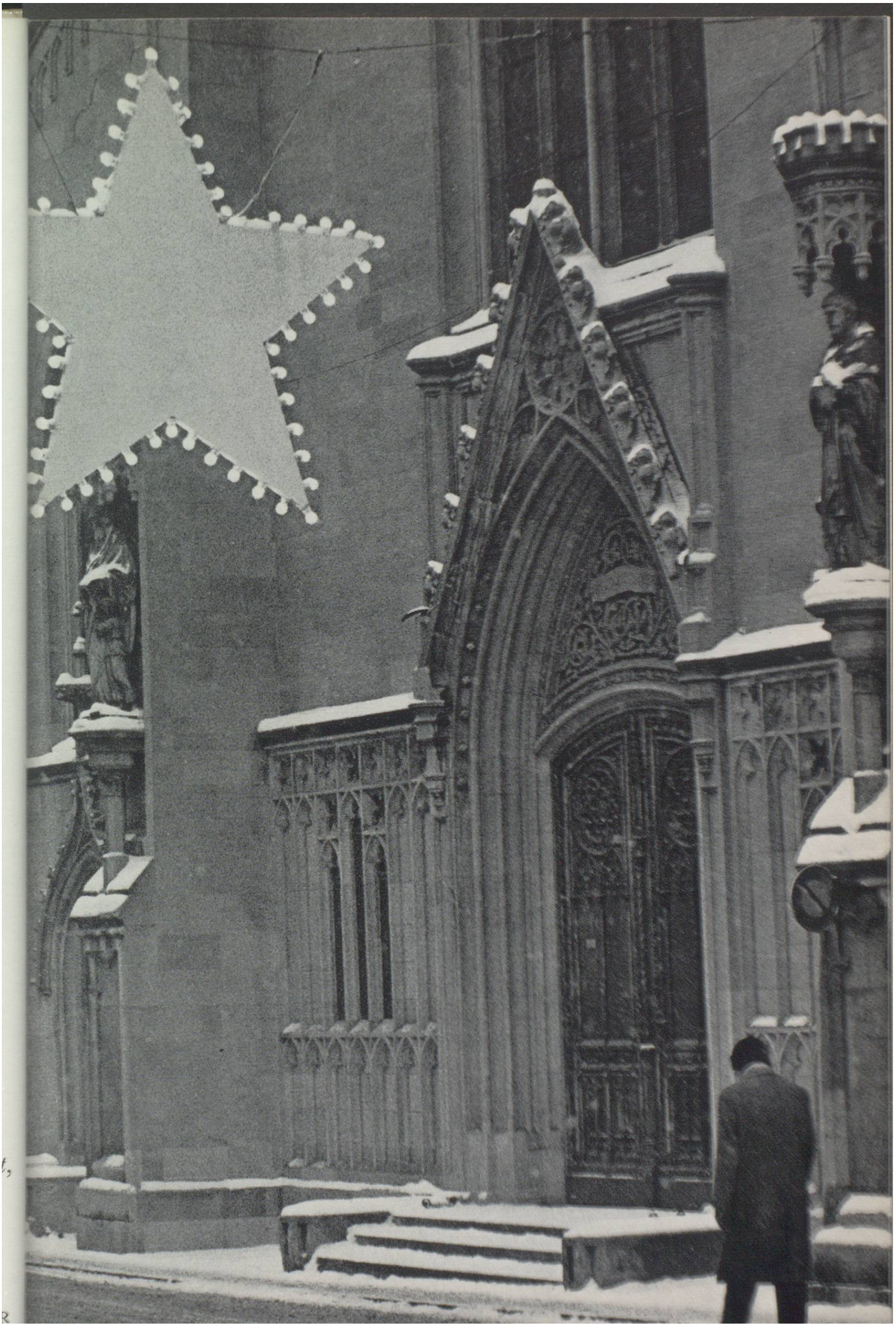

Schmied del. Selin sculp.

N.° 1.

Ansicht der Stadt St. Gallen und ihrer Umgebung. Vue de la Ville de St. Gall et de ses environs.

Diesen 1832 entstandenen Stich
von David Alois Schmid entnahmen wir aus dem
im Herbst 1964 im Verlag Zollikofer & Co.
erschienenen Büchlein «St.Galler Stiche».