Zeitschrift: Gallus-Stadt : Jahrbuch der Stadt St. Gallen

Band: - (1966)

Werbung

Nutzungsbedingungen

Die ETH-Bibliothek ist die Anbieterin der digitalisierten Zeitschriften auf E-Periodica. Sie besitzt keine Urheberrechte an den Zeitschriften und ist nicht verantwortlich für deren Inhalte. Die Rechte liegen in der Regel bei den Herausgebern beziehungsweise den externen Rechteinhabern. Das Veröffentlichen von Bildern in Print- und Online-Publikationen sowie auf Social Media-Kanälen oder Webseiten ist nur mit vorheriger Genehmigung der Rechteinhaber erlaubt. Mehr erfahren

Conditions d'utilisation

L'ETH Library est le fournisseur des revues numérisées. Elle ne détient aucun droit d'auteur sur les revues et n'est pas responsable de leur contenu. En règle générale, les droits sont détenus par les éditeurs ou les détenteurs de droits externes. La reproduction d'images dans des publications imprimées ou en ligne ainsi que sur des canaux de médias sociaux ou des sites web n'est autorisée qu'avec l'accord préalable des détenteurs des droits. En savoir plus

Terms of use

The ETH Library is the provider of the digitised journals. It does not own any copyrights to the journals and is not responsible for their content. The rights usually lie with the publishers or the external rights holders. Publishing images in print and online publications, as well as on social media channels or websites, is only permitted with the prior consent of the rights holders. Find out more

Download PDF: 01.07.2025

ETH-Bibliothek Zürich, E-Periodica, https://www.e-periodica.ch

Unser Bankgebäude entstand in der stürmischen Entwicklungszeit der Stickereiindustrie. Seither durften wir als Großbankfiliale Handel und Industrie dienlich und beim Wiederaufbau nach dem Zusammenbruch in den dreißiger Jahren behilflich sein.

Schweizerische Bankgesellschaft
St. Leonhard-Straße 24, St. Gallen

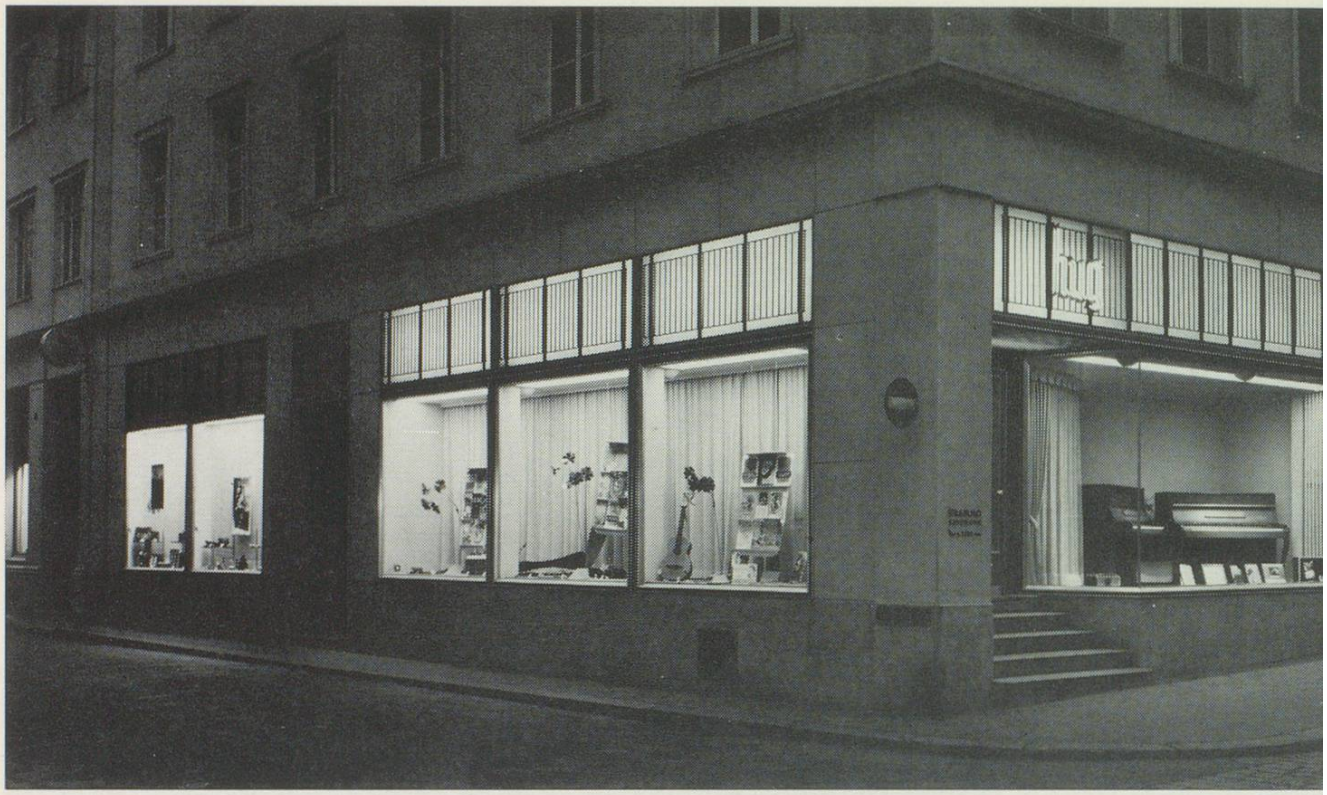

Wir haben unsere Abteilung
für Musik, Grammo, Radio und
Fernsehen bedeutend vergrößert;
speziell geschultes Fachpersonal
steht Ihnen jederzeit zu Diensten.

Hug & Co.
das älteste Musikspezialgeschäft
der Schweiz
Marktgasse/Spitalgasse, St. Gallen

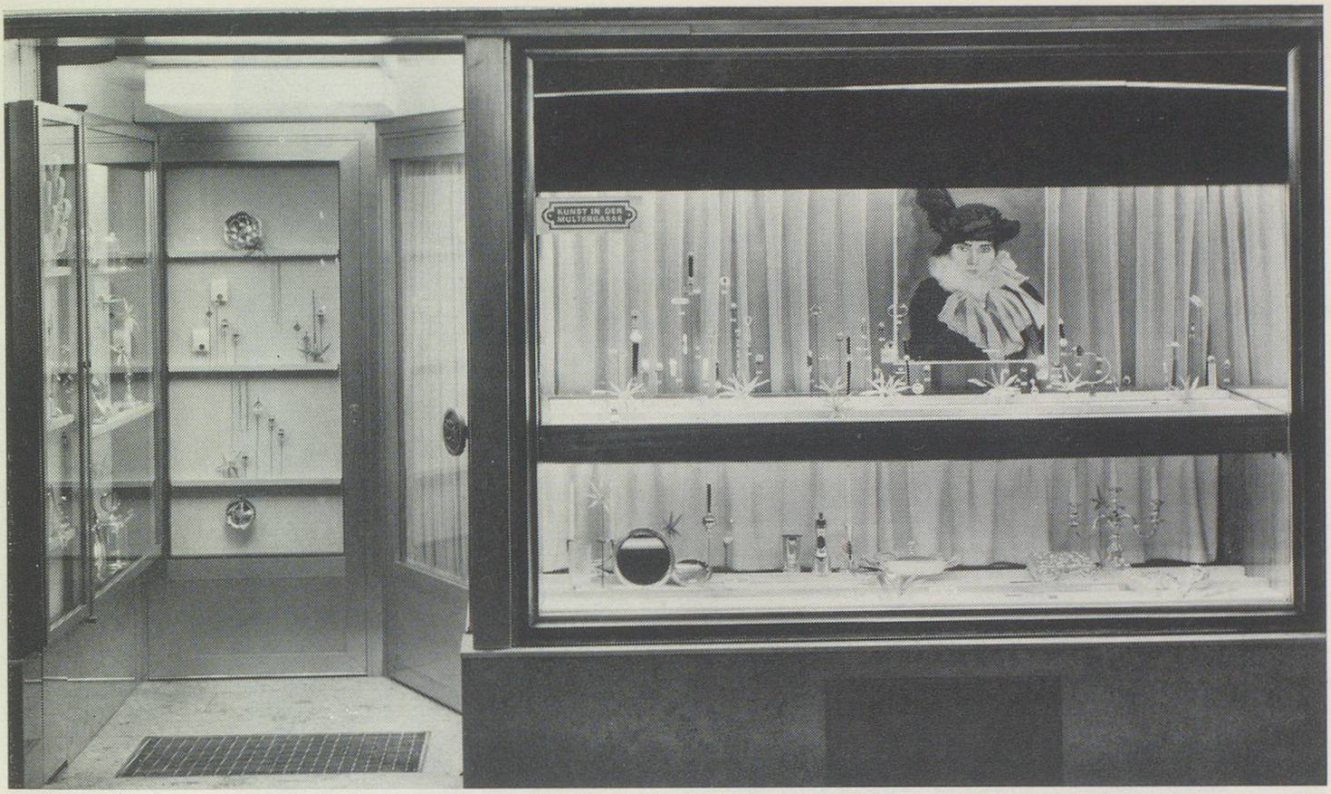

Unser Schaufenster ist das
Schmuckkästchen der Multergasse,
und das Haus beherbergt seit
200 Jahren Meister der edlen
Goldschmiedezunft.

Goldschmied Bolli
Multergasse 20, St. Gallen

Durch die Erstellung unseres
Neubaus ist unser Leistungs-
vermögen weiter gestiegen.
Kauter-Fenster sind erprobt und
werden pünktlich geliefert.

Werner Kauter, Fensterfabrik
Espenmoosstraße 6, St. Gallen